

PANORAMA SOCIODEMOGRÁFICO DE MÉXICO

— 2020 —

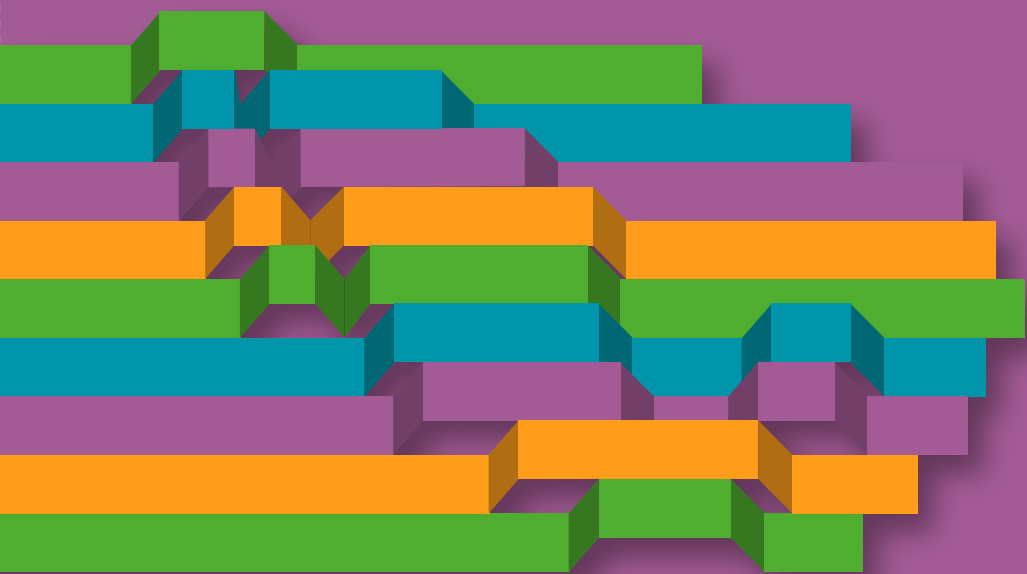

VERACRUZ DE IGNACIO DE LA LLAVE



Instituto Nacional de Estadística y Geografía

Panorama sociodemográfico de Veracruz de Ignacio de la Llave

Censo de Población y Vivienda 2020



Obras complementarias publicadas por el INEGI sobre el tema:
Panorama Sociodemográfico de Veracruz de Ignacio de la Llave. Censo de Población y Vivienda 2010.

Catalogación en la fuente INEGI:

304.601072 Censo de Población y Vivienda (2020).
Panorama sociodemográfico de Veracruz de Ignacio de la Llave : Censo de Población y Vivienda 2020 : CPV / Instituto Nacional de Estadística y Geografía.-- México : INEGI, c2021.

453 p.

1. Población - Veracruz de Ignacio de la Llave - Censos, 2020. 2. Vivienda - Veracruz de Ignacio de la Llave - Censos, 2020. I. Instituto Nacional de Estadística y Geografía (México).

Conociendo México

800 111 4634
www.inegi.org.mx
atencion.usuarios@inegi.org.mx

 INEGI Informa  @INEGI_INFORMA

Registro en trámite

2021, **Instituto Nacional de Estadística y Geografía**

Edificio Sede

Avenida Héroe de Nacozari Sur 2301

Fraccionamiento Jardines del Parque, 20276

Aguascalientes, Aguascalientes, Aguascalientes,

entre la calle INEGI, Avenida del Lago

y Avenida Paseo de las Garzas.

Presentación

El **Instituto Nacional de Estadística y Geografía (INEGI)**, como organismo público autónomo, y conforme a las atribuciones que le confiere la Ley del Sistema Nacional de Información Estadística (LSNIEG), realizó el Censo de Población y Vivienda 2020 con el propósito de producir información sobre la dimensión, estructura y distribución espacial de la población, así como de sus principales características socioeconómicas y culturales, además de obtener la cuenta y aspectos de las viviendas, respecto a: materiales de construcción, servicios, equipamiento e instalaciones, entre otros.

Los resultados del Censo constituyen la fuente que permite la mayor desagregación de datos estadísticos para el análisis y evaluación de la composición, distribución y crecimiento de la población en México. En el sector público, la información censal es el insumo principal para elaboración y diagnóstico de planes, programas y políticas en los tres órdenes de gobierno. En el ámbito académico, los datos estadísticos que provee el Censo se convierten en el eje rector de todos los estudios e investigaciones en materia sociodemográfica. Asimismo, en el sector privado los datos censales son una herramienta fundamental para la toma de decisiones.

En este marco, el **INEGI** presenta el **Panorama sociodemográfico de Veracruz de Ignacio de la Llave 2020**, que integra, a manera de síntesis, datos relevantes para conocer las características demográficas, sociales y económicas básicas de la población y las viviendas de México. Con la entrega de esta publicación, el **Instituto** pone a su disposición una rápida mirada a la información que se recopiló en todas las viviendas del territorio estatal, desagregada por municipio o demarcación territorial.

Agradecemos a la sociedad su participación en el Censo de Población y Vivienda 2020 y la invitamos a consultar la totalidad de información generada en este proyecto, la cual se encuentra disponible en el sitio: <http://www.inegi.org.mx>

Índice

Lista de indicadores	12
Mapa de Veracruz de Ignacio de la Llave	14
Panorama sociodemográfico	
Veracruz de Ignacio de la Llave	18
Acajete	20
Acatlán	22
Acayucan	24
Actopan	26
Acula	28
Acultzingo	30
Agua Dulce	32
Álamo Temapache	34
Alpatláhuac	36
Alto Lucero de Gutiérrez Barrios	38
Altotonga	40
Alvarado	42
Amatitlán	44
Amatlán de los Reyes	46
Angel R. Cabada	48
Apazapan	50
Aquila	52
Astacinga	54
Atlahuilco	56
Atoyac	58
Atzacan	60
Atzalan	62
Ayahualulco	64
Banderilla	66
Benito Juárez	68
Boca del Río	70
Calchualco	72
Camarón de Tejeda	74
Camerino Z. Mendoza	76
Carlos A. Carrillo	78
Carrillo Puerto	80
Castillo de Teayo	82
Catemaco	84
Cazones de Herrera	86

Cerro Azul	88	Hueyapan de Ocampo	166
Chacaltianguis	90	Huiloapan de Cuauhtémoc	168
Chalma	92	Ignacio de la Llave	170
Chiconamel	94	Ilamatlán	172
Chiconquiaco	96	Isla	174
Chicontepec	98	Ixcatepec	176
Chinameca	100	Ixhuacán de los Reyes	178
Chinampa de Gorostiza	102	Ixhuatlán de Madero	180
Chocamán	104	Ixhuatlán del Café	182
Chontla	106	Ixhuatlán del Sureste	184
Chumatlán	108	Ixhuatlancillo	186
Citlaltépetl	110	Ixmatlahuacan	188
Coacoatzintla	112	Ixtaczoquitlán	190
Coahuilán	114	Jalacingo	192
Coatepec	116	Jalcomulco	194
Coatzacoalcos	118	Jáltipan	196
Coatzintla	120	Jamapa	198
Coetzala	122	Jesús Carranza	200
Colipa	124	Jilotepec	202
Comapa	126	José Azueta	204
Córdoba	128	Juan Rodríguez Clara	206
Cosamaloapan de Carpio	130	Juchique de Ferrer	208
Cosautlán de Carvajal	132	La Antigua	210
Coscomatepec	134	La Perla	212
Cosoleacaque	136	Landero y Coss	214
Cotaxtla	138	Las Choapas	216
Coxquihui	140	Las Minas	218
Coyutla	142	Las Vigas de Ramírez	220
Cuichapa	144	Lerdo de Tejada	222
Cuitláhuac	146	Los Reyes	224
El Higo	148	Magdalena	226
Emiliano Zapata	150	Maltrata	228
Espinal	152	Manlio Fabio Altamirano	230
Filomeno Mata	154	Mariano Escobedo	232
Fortín	156	Martínez de la Torre	234
Gutiérrez Zamora	158	Mecatlán	236
Hidalgotitlán	160	Mecayapan	238
Huatusco	162	Medellín de Bravo	240
Huayacocotla	164	Miahuatlán	242

Minatitlán	244	Soconusco	322
Misantla	246	Soledad Atzompa	324
Mixtla de Altamirano	248	Soledad de Doblado	326
Moloacán	250	Soteapan	328
Nanchital de Lázaro Cárdenas del Río	252	Tamalín	330
Naolinco	254	Tamiahua	332
Naranjal	256	Tampico Alto	334
Naranjos Amatlán	258	Tancoco	336
Nautla	260	Tantima	338
Nogales	262	Tantoyuca	340
Oluta	264	Tatahuicapan de Juárez	342
Omealca	266	Tatatila	344
Orizaba	268	Tecolutla	346
Otatitlán	270	Tehuipango	348
Oteapan	272	Tempoal	350
Ozuluama de Mascareñas	274	Tenampa	352
Pajapan	276	Tenochtitlán	354
Pánuco	278	Teocelo	356
Papantla	280	Tepatlxco	358
Paso de Ovejas	282	Tepetlán	360
Paso del Macho	284	Tepetzintla	362
Perote	286	Tequila	364
Platón Sánchez	288	Texcatepec	366
Playa Vicente	290	Texhuacán	368
Poza Rica de Hidalgo	292	Texistepec	370
Pueblo Viejo	294	Tezonapa	372
Puente Nacional	296	Tierra Blanca	374
Rafael Delgado	298	Tihuatlán	376
Rafael Lucio	300	Tlachichilco	378
Río Blanco	302	Tlacojalpan	380
Saltabarranca	304	Tlacolulan	382
San Andrés Tenejapan	306	Tlacotalpan	384
San Andrés Tuxtla	308	Tlacotepec de Mejía	386
San Juan Evangelista	310	Tlalixcoyan	388
San Rafael	312	Tlalnelhuayocan	390
Santiago Sochiapan	314	Tlaltetela	392
Santiago Tuxtla	316	Tlapacoyan	394
Sayula de Alemán	318	Tlaquilpa	396
Sochiapa	320	Tlilapan	398

Tomatlán	400
Tonayán	402
Totutla	404
Tres Valles	406
Tuxpan	408
Tuxtilla	410
Ursulo Galván	412
Uxpanapa	414
Vega de Alatorre	416
Veracruz	418
Villa Aldama	420
Xalapa	422
Xico	424
Xoxocotla	426
Yanga	428
Yecuatla	430
Zacualpan	432
Zaragoza	434
Zentla	436
Zongolica	438
Zontecomatlán de López y Fuentes	440
Zozocolco de Hidalgo	442
Guía metodológica	444



COMPOSICIÓN POR EDAD Y SEXO

- Población total.
 - Porcentaje de la población estatal.
- Relación hombres-mujeres.
- Edad mediana.
- Razón de dependencia.
- Pirámide poblacional.
- Porcentaje de hombres.
- Porcentaje de mujeres.



DISTRIBUCIÓN TERRITORIAL

- Superficie.
 - Porcentaje de la superficie estatal.
- Densidad de población.
- Total de localidades.
- Localidades con mayor población.



VIVIENDA

- Total de viviendas particulares habitadas.
 - Porcentaje de las viviendas particulares habitadas estatales.
- Promedio de ocupantes por vivienda.
- Promedio de ocupantes por cuarto.
- Viviendas con piso de tierra.
- Disponibilidad de servicios y equipamiento.
 - Agua entubada.
 - Drenaje.
 - Servicio sanitario.
 - Energía eléctrica.
 - Tinaco.
 - Cisterna o aljibe.
- Disponibilidad de bienes.
 - Refrigerador.
 - Lavadora.
 - Automóvil o camioneta.
 - Motocicleta o motoneta.
 - Bicicleta.
- Disponibilidad de TIC.
 - Computadora.
 - Línea telefónica fija.
 - Teléfono celular.
 - Internet.
 - Televisión de paga.



ETNICIDAD

- Población de 3 años y más que habla lengua indígena.
- Población de 3 años y más que no habla español de los hablantes de lengua indígena.
- Lenguas indígenas más frecuentes.
- Población que se considera afromexicana negra o afrodescendiente.



DISCAPACIDAD

- Población con alguna discapacidad.
- Población con alguna discapacidad por grupos de edad.



MIGRACIÓN

- Población de 5 años y más con lugar de residencia en marzo de 2015 distinto al actual.
- Población de 5 años y más con lugar de residencia en marzo de 2015 distinto al actual según causa de la migración.



FECUNDIDAD Y MORTALIDAD

- Promedio de hijas(os) nacidas(os) vivas(os) de las mujeres de 15 a 49 años.
- Promedio de hijas(os) nacidas(os) vivas(os) de las mujeres de 15 a 49 años por grupos quinquenales de edad.
- Porcentaje de hijas(os) fallecidas(os) de las mujeres de 15 a 49 años.



CARACTERÍSTICAS ECONÓMICAS

- Población de 12 años y más económicamente activa (PEA).
- Población de 12 años y más económicamente activa (PEA) ocupada.
- Población de 12 años y más no económicamente activa (PNEA).
- Población de 12 años y más no económicamente activa (PNEA) según tipo de actividad no económica.
- Población de 12 años y más con condición de actividad no especificada.



CARACTERÍSTICAS EDUCATIVAS

- Población de 15 años y más según nivel de escolaridad.
- Tasa de alfabetización por grupos de edad.
- Asistencia escolar por grupos de edad.



AFILIACIÓN A SERVICIOS DE SALUD

- Población afiliada a servicios de salud.
- Población afiliada a servicios de salud según institución de afiliación.



SITUACIÓN CONYUGAL

- Población de 12 años y más según situación conyugal.

MAPA DE VERACRUZ DE IGNACIO DE LA LLAVE

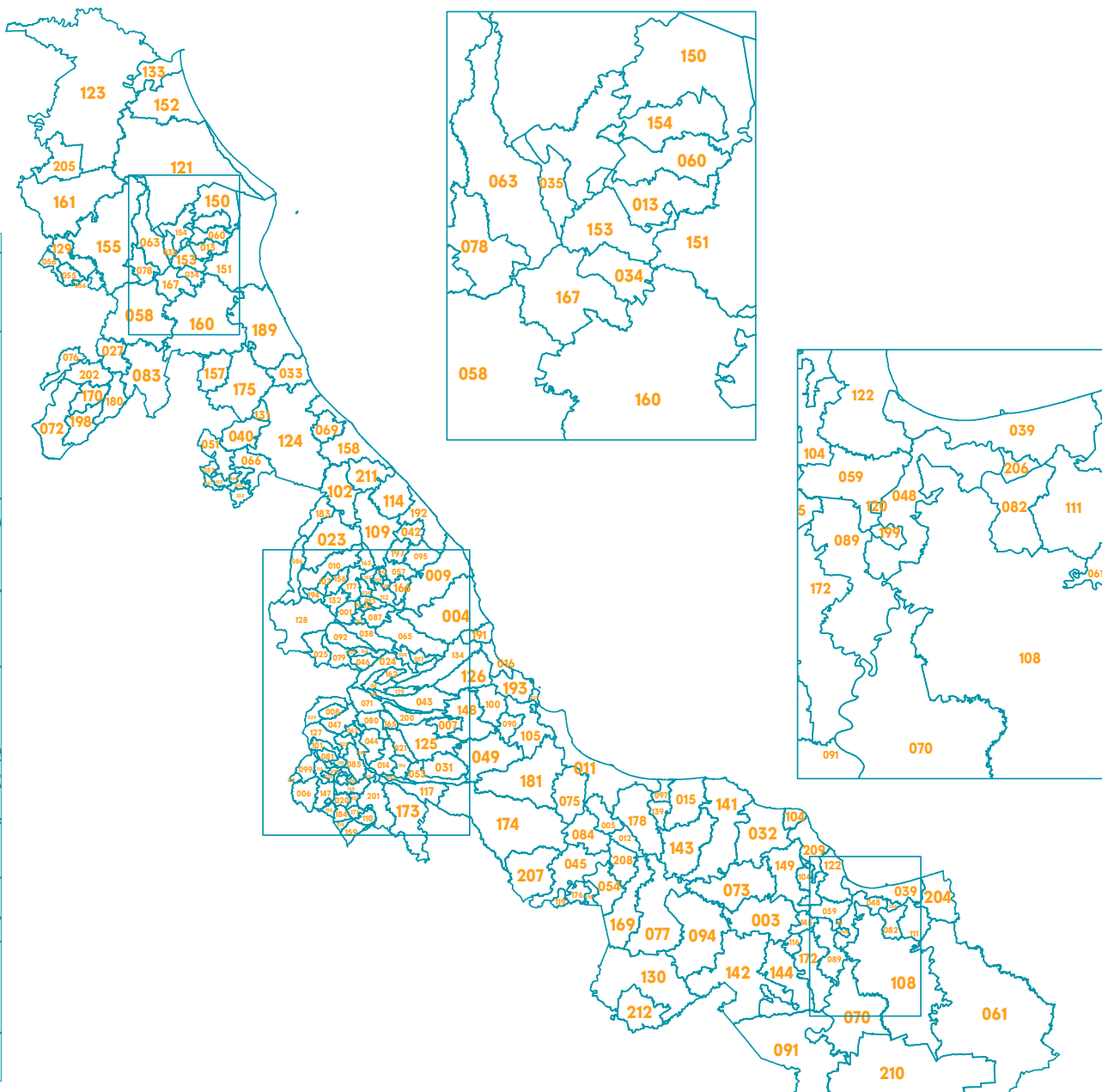
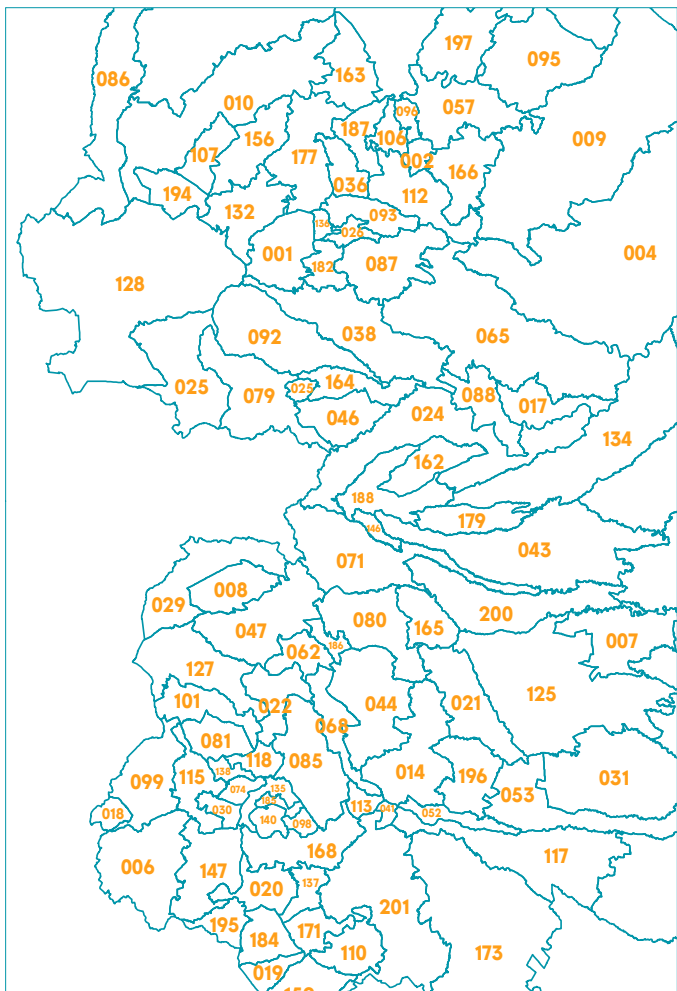

CLAVE DEL MUNICIPIO	NOMBRE DEL MUNICIPIO	CLAVE DEL MUNICIPIO	NOMBRE DEL MUNICIPIO
001	Acajete	043	Comapa
002	Acatlán	044	Córdoba
003	Acayucan	045	Cosamaloapan de Carpio
004	Actopan	046	Cosautlán de Carvajal
005	Acula	047	Coscomatepec
006	Acultzingo	048	Cosoleacaque
204	Agua Dulce	049	Cotaxtla
160	Álamo Temapache	050	Coxquihui
008	Alpatláhuac	051	Coyutla
009	Alto Lucero de Gutiérrez Barrios	052	Cuichapa
010	Altotonga	053	Cuitláhuac
011	Alvarado	205	El Higo
012	Amatitlán	065	Emiliano Zapata
014	Amatlán de los Reyes	066	Espinal
015	Angel R. Cabada	067	Filomeno Mata
017	Apazapan	068	Fortín
018	Aquila	069	Gutiérrez Zamora
019	Astacinga	070	Hidalgotitlán
020	Atlahuilco	071	Huatusco
021	Atoyac	072	Huayacocotla
022	Atzacan	073	Hueyapan de Ocampo
023	Atzacan	074	Huiloapan de Cuauhtémoc
025	Ayahualulco	075	Ignacio de la Llave
026	Banderilla	076	Ilamatlán
027	Benito Juárez	077	Isla
028	Boca del Río	078	Ixcatepec
029	Calcahualco	079	Ixhuacán de los Reyes
007	Camarón de Tejeda	083	Ixhuatlán de Madero
030	Camerino Z. Mendoza	080	Ixhuatlán del Café
208	Carlos A. Carrillo	082	Ixhuatlán del Sureste
031	Carrillo Puerto	081	Ixhuatlancillo
157	Castillo de Teayo	084	Ixmatlahuacan
032	Catemaco	085	Ixtaczoquitlán
033	Cazones de Herrera	086	Jalacingo
034	Cerro Azul	088	Jalcomulco
054	Chacaltianguis	089	Jáltipan
055	Chalma	090	Jamapa
056	Chiconamel	091	Jesús Carranza
057	Chiconquiaco	093	Jilotepec
058	Chicotepec	169	José Azueta
059	Chinameca	094	Juan Rodríguez Clara
060	Chinampa de Gorostiza	095	Juchique de Ferrer
062	Chocamán	016	La Antigua
063	Chontla	127	La Perla
064	Chumatlán	096	Landero y Coss
035	Citlaltépetl	061	Las Choapas
036	Coacoatzintla	107	Las Minas
037	Coahuilán	132	Las Vigas de Ramírez
038	Coatepec	097	Lerdo de Tejada
039	Coatzacoalcos	137	Los Reyes
040	Coatzintla	098	Magdalena
041	Coetzala	099	Maltrata
042	Colipa	100	Manlio Fabio Altamirano

CLAVE DEL MUNICIPIO	NOMBRE DEL MUNICIPIO	CLAVE DEL MUNICIPIO	NOMBRE DEL MUNICIPIO
101	Mariano Escobedo	153	Tancoco
102	Martínez de la Torre	154	Tantima
103	Mecatlán	155	Tantoyuca
104	Mecayapan	209	Tatahuicapan de Juárez
105	Medellín de Bravo	156	Tatatila
106	Miahuatlán	158	Tecolutla
108	Minatitlán	159	Tehuipango
109	Misantla	161	Tempoal
110	Mixtla de Altamirano	162	Tenampa
111	Moloacán	163	Tenochtitlán
206	Nanchital de Lázaro	164	Teocelo
	Cárdenas del Río	165	Tepatlxco
112	Naolinco	166	Tepetlán
113	Naranjal	167	Tepetzintla
013	Naranjos Amatlán	168	Tequila
114	Nautla	170	Texcatepec
115	Nogales	171	Texhuacán
116	Oluta	172	Texistepec
117	Omealca	173	Tezonapa
118	Orizaba	174	Tierra Blanca
119	Otatitlán	175	Tihuatlán
120	Oteapan	180	Tlachichilco
121	Ozuluama de Mascareñas	176	Tlacojalpan
122	Pajapan	177	Tlacolulan
123	Pánuco	178	Tlacotalpan
124	Papantla	179	Tlacotepec de Mejía
126	Paso de Ovejas	181	Tlalixcoyan
125	Paso del Macho	182	Tlalnahuayocan
128	Perote	024	Tlaltetela
129	Platón Sánchez	183	Tlapacoyan
130	Playa Vicente	184	Tlaquilpa
131	Poza Rica de Hidalgo	185	Tlilapan
133	Pueblo Viejo	186	Tomatlán
134	Puente Nacional	187	Tonayán
135	Rafael Delgado	188	Totutla
136	Rafael Lucio	207	Tres Valles
138	Río Blanco	189	Tuxpan
139	Saltabarranca	190	Tuxtilla
140	San Andrés Tenejapan	191	Ursulo Galván
141	San Andrés Tuxtla	210	Uxpanapa
142	San Juan Evangelista	192	Vega de Alatorre
211	San Rafael	193	Veracruz
212	Santiago Sochiapan	194	Villa Aldama
143	Santiago Tuxtla	087	Xalapa
144	Sayula de Alemán	092	Xico
146	Sochiapa	195	Xoxocotla
145	Soconusco	196	Yanga
147	Soledad Atzompa	197	Yecuatla
148	Soledad de Doblado	198	Zacualpan
149	Soteapan	199	Zaragoza
150	Tamalín	200	Zentla
151	Tamiahua	201	Zongolica
152	Tampico Alto	202	Zontecomatlán de López y Fuentes
		203	Zozocolco de Hidalgo

VERACRUZ DE IGNACIO DE LA LLAVE

COMPOSICIÓN POR EDAD Y SEXO

Población total
8 062 579 representa el 6.4 % de la población nacional

Relación hombres-mujeres **92.3**
 Existen 92 hombres por cada 100 mujeres.

Edad mediana **31**
 La mitad de la población tiene 31 años o menos.

Razón de dependencia **52.3**
 Existen 52 personas en edad de dependencia por cada 100 en edad productiva.

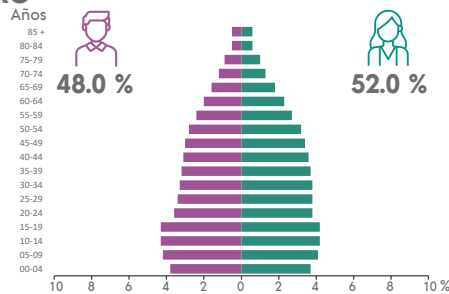

DISTRIBUCIÓN TERRITORIAL



Total de municipios

212
Municipios con mayor población
Veracruz 607 209
Xalapa 488 531
Coatzacoalcos 310 698

VIVIENDA

Total de viviendas particulares habitadas
2 390 726 representa el 6.8 % del total nacional

Promedio de ocupantes por vivienda **3.4**

Promedio de ocupantes por cuarto **1.0**

Viviendas con piso de tierra **5.7 %**

Disponibilidad de bienes

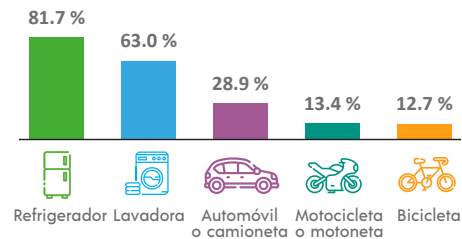

Disponibilidad de TIC

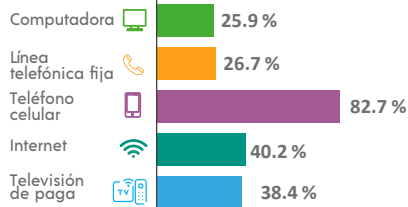

Disponibilidad de servicios y equipamiento

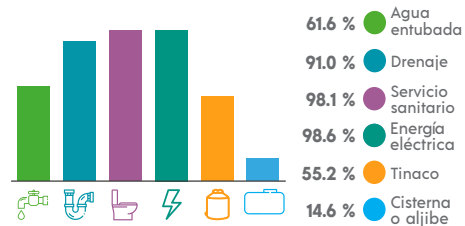

ETNICIDAD

Población que habla lengua indígena¹ **8.60 %**

Población que no habla español de los hablantes de lengua indígena¹ **7.24 %**

Lenguas indígenas más frecuentes

Náhuatl	55.6 %
Totonaco	18.6 %

Población que se considera afroamericana negra o afrodescendiente **2.67 %**

DISCAPACIDAD

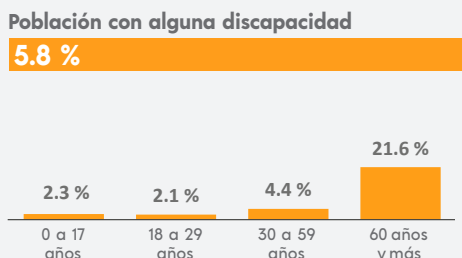

PANORAMA SOCIODEMOGRÁFICO DE VERACRUZ DE IGNACIO DE LA LLAVE 2020

MIGRACIÓN

Población con lugar de residencia en marzo de 2015 distinto al actual²

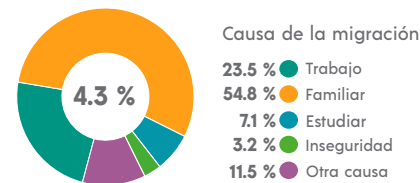

² De 5 años y más.

CARACTERÍSTICAS ECONÓMICAS

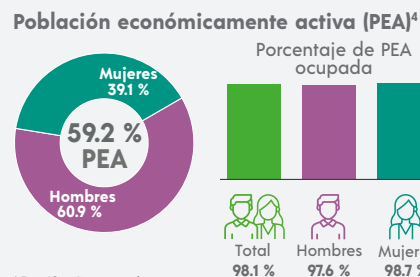

⁴ De 12 años y más.

FECUNDIDAD Y MORTALIDAD

Promedio de hijas(os) nacidas(os) vivas(os)³
1.5



Porcentaje de hijas(os) fallecidas(os)³

3.2 %

³ Mujeres de 15 a 49 años.

CARACTERÍSTICAS EDUCATIVAS

Población según nivel de escolaridad⁵

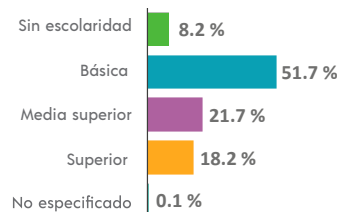

⁵ De 15 años y más.

Tasa de alfabetización

15 a 24 años	98.3 %
25 años y más	89.6 %

Asistencia escolar

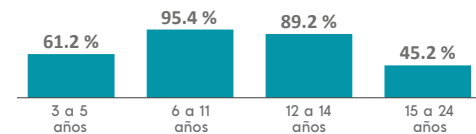

AFILIACIÓN A SERVICIOS DE SALUD

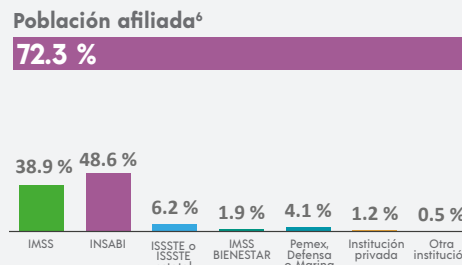

⁶ Incluye afiliaciones múltiples.

SITUACIÓN CONYUGAL

Población según situación conyugal⁷

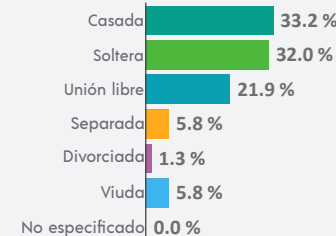

⁷ De 12 años y más.

COMPOSICIÓN POR EDAD Y SEXO

Población total
9 701 representa el 0.1 % de la población estatal

Relación hombres-mujeres **102.9**
 Existen 102 hombres por cada 100 mujeres.

Edad mediana **27**
 La mitad de la población tiene 27 años o menos.

Razón de dependencia **53.7**
 Existen 53 personas en edad de dependencia por cada 100 en edad productiva.



DISTRIBUCIÓN TERRITORIAL



Total de localidades
43

Localidades con mayor población

Acajete	1 810
La Joya	1 489
Mazatepec	1 234

VIVIENDA

Total de viviendas particulares habitadas
2 630 representa el 0.1 % del total estatal

Promedio de ocupantes por vivienda **3.7**

Promedio de ocupantes por cuarto **1.1**

Viviendas con piso de tierra **5.3 %**

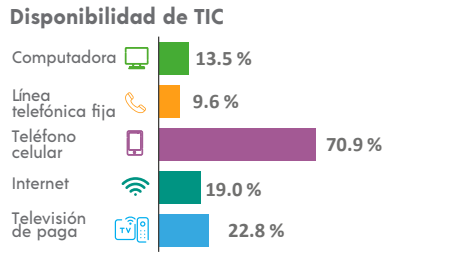
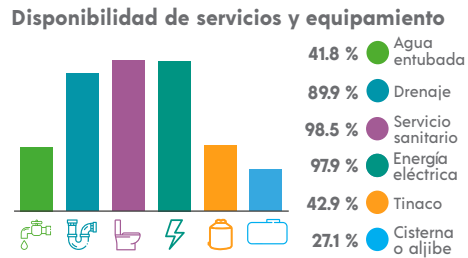
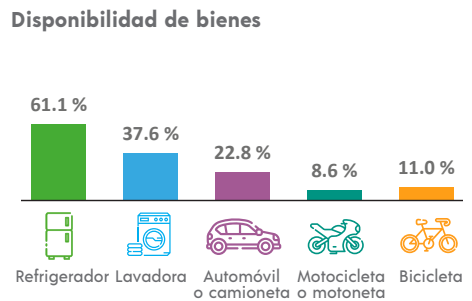

ETNICIDAD

Población que habla lengua indígena¹ **0.10 %**

Población que no habla español de los hablantes de lengua indígena¹ **0.00 %**

Lenguas indígenas más frecuentes

Náhuatl	44.4 %
Chinanteco	22.2 %

Población que se considera afroamericana negra o afrodescendiente **0.54 %**

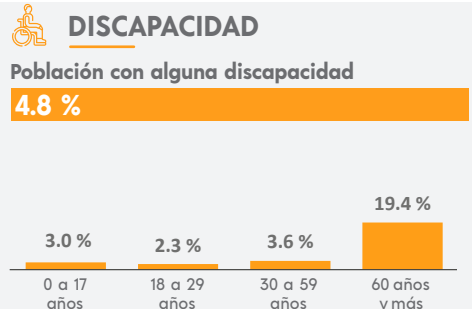

¹ De 3 años y más.

MIGRACIÓN

Población con lugar de residencia en marzo de 2015 distinto al actual²

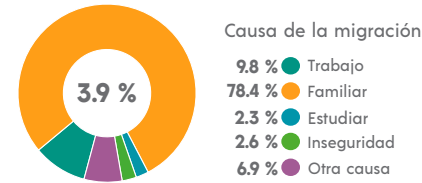

² De 5 años y más.

CARACTERÍSTICAS ECONÓMICAS

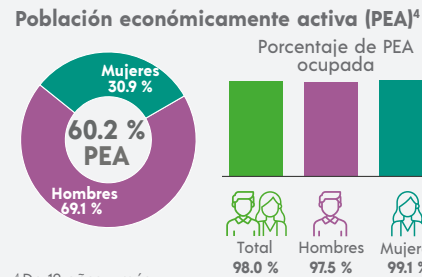

⁴ De 12 años y más.

FECUNDIDAD Y MORTALIDAD

Promedio de hijas(os) nacidas(os) vivas(os)³
1.8

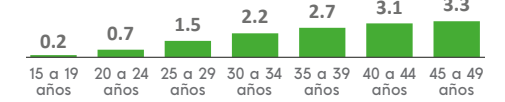

Porcentaje de hijas(os) fallecidas(os)³
5.0 %

³ Mujeres de 15 a 49 años.

CARACTERÍSTICAS EDUCATIVAS

Población según nivel de escolaridad⁵

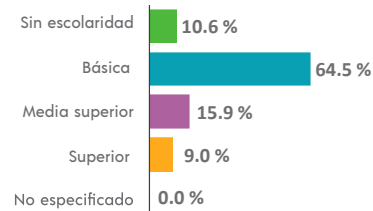

⁵ De 15 años y más.

Tasa de alfabetización

15 a 24 años	97.9 %
25 años y más	85.2 %

Asistencia escolar

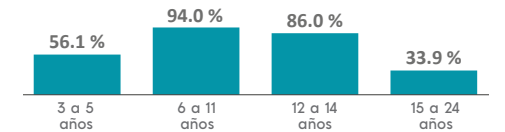

AFILIACIÓN A SERVICIOS DE SALUD

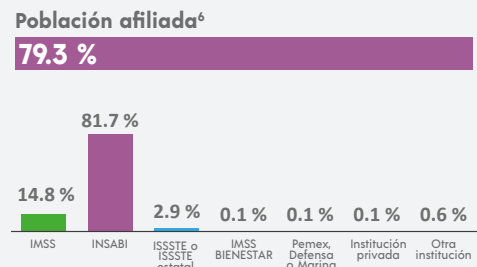

⁶ Incluye afiliaciones múltiples.

SITUACIÓN CONYUGAL

Población según situación conyugal⁷

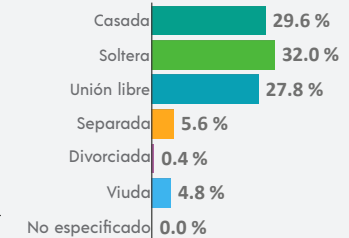

⁷ De 12 años y más.

COMPOSICIÓN POR EDAD Y SEXO

Población total
3 441 representa menos del 0.1 % de la población estatal

Relación hombres-mujeres **93.8**
 Existen 93 hombres por cada 100 mujeres.

Edad mediana **27**
 La mitad de la población tiene 27 años o menos.

Razón de dependencia **56.9**
 Existen 56 personas en edad de dependencia por cada 100 en edad productiva.

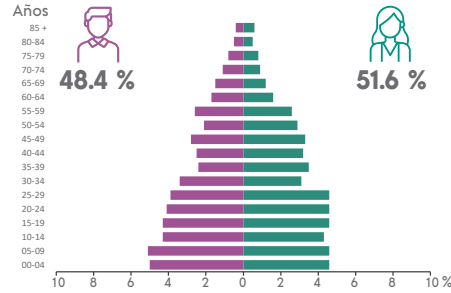

DISTRIBUCIÓN TERRITORIAL

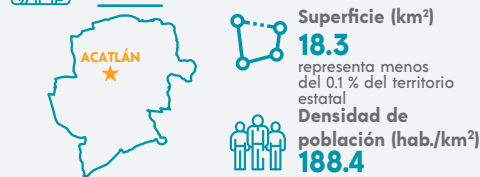

Total de localidades
5

Localidades con mayor población

Acatlán	3 253
Veinticuatro	129
Plan del Pino (Plan del Coyote)	50

VIVIENDA

Total de viviendas particulares habitadas
863 representa menos del 0.1 % del total estatal

Promedio de ocupantes por vivienda **4.0**

Promedio de ocupantes por cuarto **1.0**

Viviendas con piso de tierra **0.5 %**

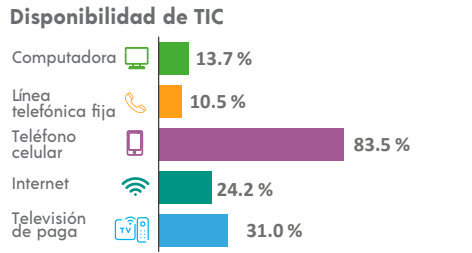
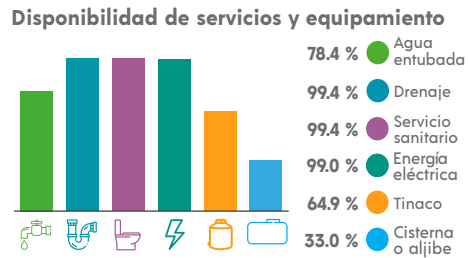
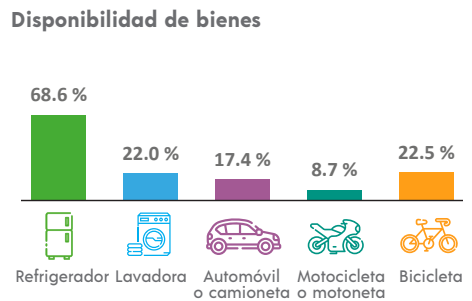

ETNICIDAD

Población que habla lengua indígena¹ **0.37 %**

Población que no habla español de los hablantes de lengua indígena¹ **0.00 %**

Lenguas indígenas más frecuentes

Totonaco	83.3 %
Náhuatl	8.3 %

Población que se considera afroamericana negra o afrodescendiente **4.56 %**

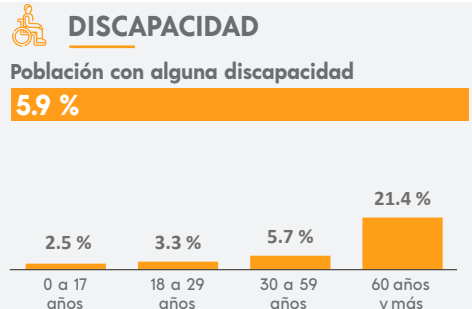

¹ De 3 años y más.

MIGRACIÓN

Población con lugar de residencia en marzo de 2015 distinto al actual²

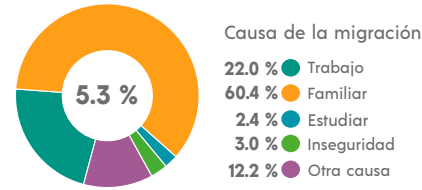

² De 5 años y más.

CARACTERÍSTICAS ECONÓMICAS

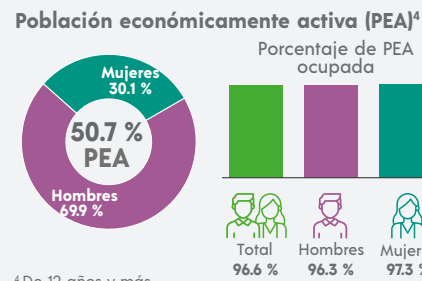

⁴ De 12 años y más.

FECUNDIDAD Y MORTALIDAD

Promedio de hijas(os) nacidas(os) vivas(os)³
1.6

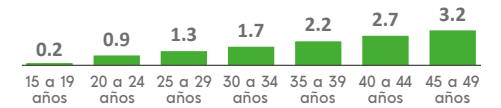

Porcentaje de hijas(os) fallecidas(os)³
2.0 %

³ Mujeres de 15 a 49 años.

CARACTERÍSTICAS ECONÓMICAS

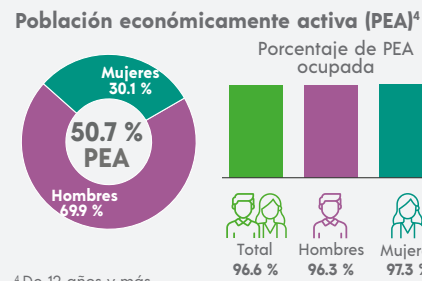

CARACTERÍSTICAS EDUCATIVAS

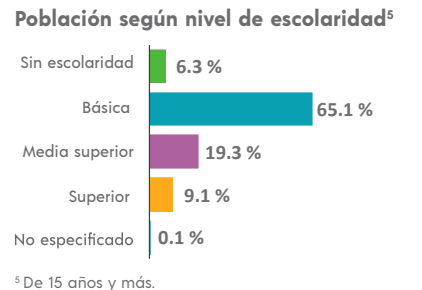

⁵ De 15 años y más.

Tasa de alfabetización

15 a 24 años	99.0 %
25 años y más	88.8 %

Asistencia escolar

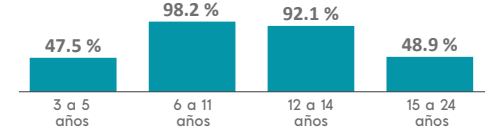

AFILIACIÓN A SERVICIOS DE SALUD

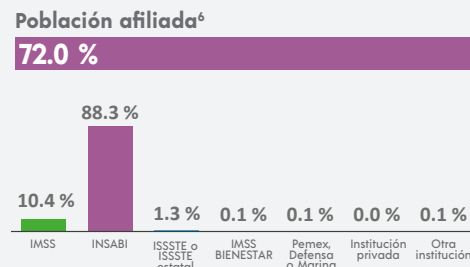

⁶ Incluye afiliaciones múltiples.

SITUACIÓN CONYUGAL

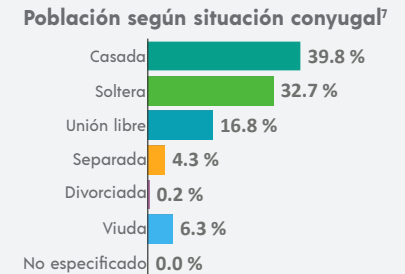

⁷ De 12 años y más.

COMPOSICIÓN POR EDAD Y SEXO

Población total
80 815 representa el 1.0 % de la población estatal

Relación hombres-mujeres **91.0**
 Existen 91 hombres por cada 100 mujeres.

Edad mediana **31**
 La mitad de la población tiene 31 años o menos.

Razón de dependencia **51.6**
 Existen 51 personas en edad de dependencia por cada 100 en edad productiva.



DISTRIBUCIÓN TERRITORIAL

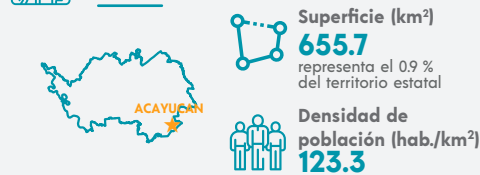

Total de localidades
248

Localidades con mayor población

Acayucan	48 567
Dehesa	3 438
Corral Nuevo	3 352

VIVIENDA

Total de viviendas particulares habitadas
23 823 representa el 1.0 % del total estatal

Promedio de ocupantes por vivienda **3.4**

Promedio de ocupantes por cuarto **1.1**

Viviendas con piso de tierra **6.0 %**

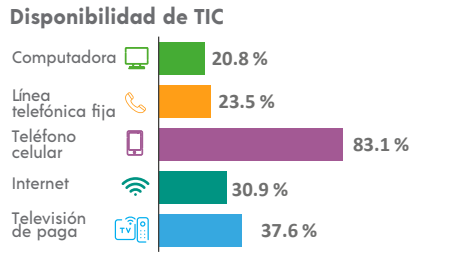
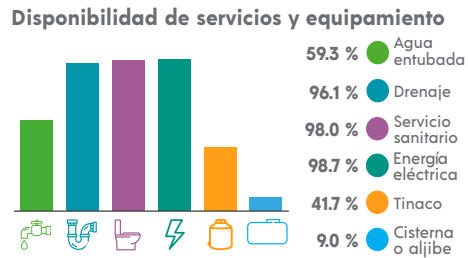
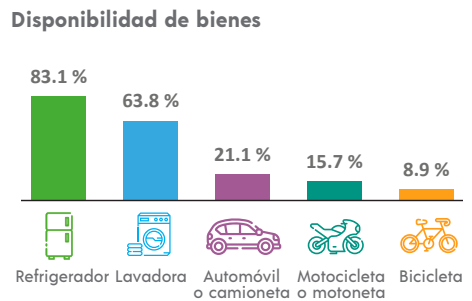

ETNICIDAD

Población que habla lengua indígena¹ **4.48 %**

Población que no habla español de los hablantes de lengua indígena¹ **1.04 %**

Lenguas indígenas más frecuentes

Zapoteco	36.9 %
Náhuatl	29.9 %

Población que se considera afroamericana negra o afrodescendiente **1.16 %**

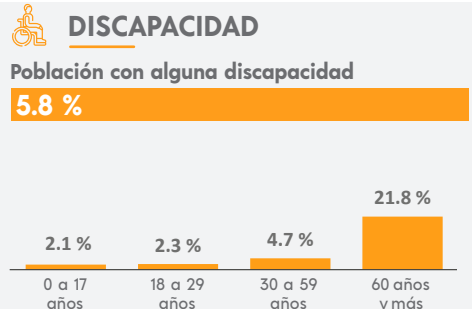

MIGRACIÓN

Población con lugar de residencia en marzo de 2015 distinto al actual²

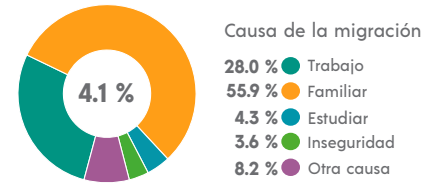

² De 5 años y más.

CARACTERÍSTICAS ECONÓMICAS

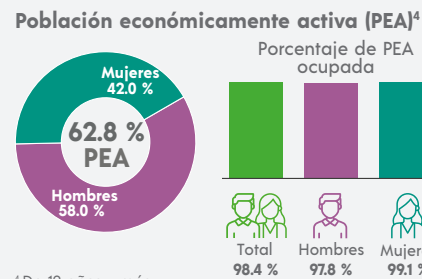

⁴ De 12 años y más.

FECUNDIDAD Y MORTALIDAD

Promedio de hijas(os) nacidas(os) vivas(os)³
1.5



Porcentaje de hijas(os) fallecidas(os)³
2.9 %

³ Mujeres de 15 a 49 años.

Población no económicamente activa (PNEA)⁴

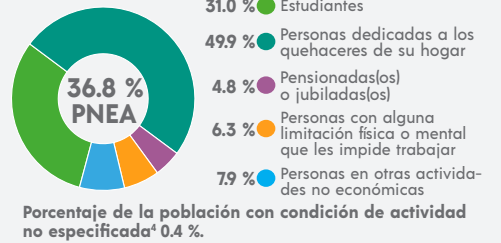

CARACTERÍSTICAS EDUCATIVAS

Población según nivel de escolaridad⁵

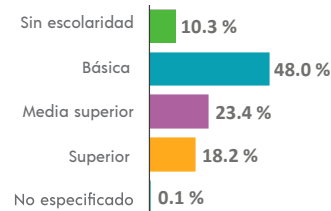

⁵ De 15 años y más.

Tasa de alfabetización

15 a 24 años	97.9 %
25 años y más	87.3 %

Asistencia escolar

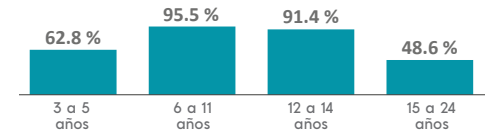

AFILIACIÓN A SERVICIOS DE SALUD

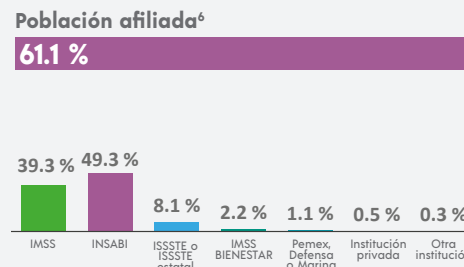

⁶ Incluye afiliaciones múltiples.

SITUACIÓN CONYUGAL

Población según situación conyugal⁷

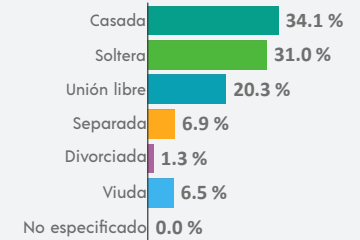

⁷ De 12 años y más.

¹ De 3 años y más.

COMPOSICIÓN POR EDAD Y SEXO

Población total
41 742 representa el 0.5 % de la población estatal

Relación hombres-mujeres **97.5**
 Existen 97 hombres por cada 100 mujeres.

Edad mediana **37**
 La mitad de la población tiene 37 años o menos.

Razón de dependencia **51.0**
 Existen 51 personas en edad de dependencia por cada 100 en edad productiva.

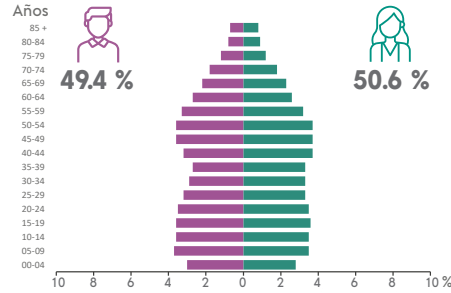

DISTRIBUCIÓN TERRITORIAL

Superficie (km²)
859.5 representa el 1.2 % del territorio estatal

Densidad de población (hab./km²)
48.6



Total de localidades
194

Localidades con mayor población

Actopan	4 607
Mozomboa	3 329
Coyolillo	2 394

VIVIENDA

Total de viviendas particulares habitadas
13 456 representa el 0.6 % del total estatal

Promedio de ocupantes por vivienda **3.1**

Promedio de ocupantes por cuarto **0.8**

Viviendas con piso de tierra **2.0 %**

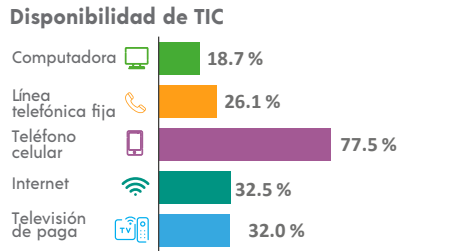
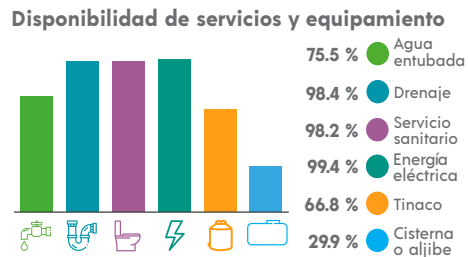
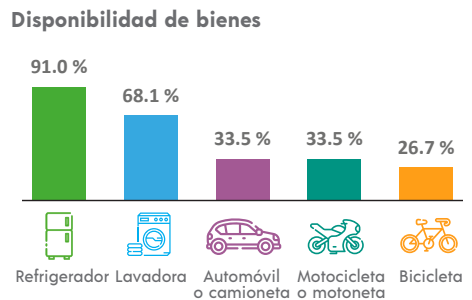

ETNICIDAD

Población que habla lengua indígena¹ **0.19 %**

Población que no habla español de los hablantes de lengua indígena¹ **1.32 %**

Lenguas indígenas más frecuentes

Náhuatl	50.0 %
Totonaco	20.8 %

Población que se considera afroamericana negra o afrodescendiente **6.33 %**

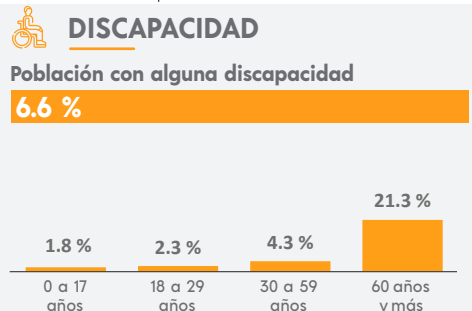

MIGRACIÓN

Población con lugar de residencia en marzo de 2015 distinto al actual²

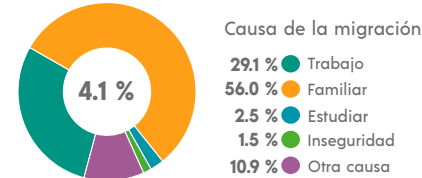

² De 5 años y más.

CARACTERÍSTICAS ECONÓMICAS

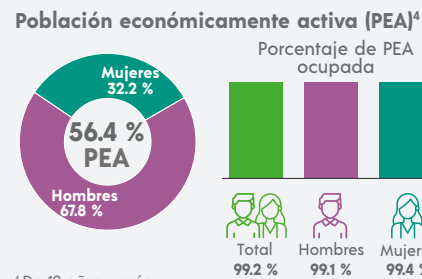

⁴ De 12 años y más.

FECUNDIDAD Y MORTALIDAD

Promedio de hijas(os) nacidas(os) vivas(os)³
1.4



Porcentaje de hijas(os) fallecidas(os)³
2.7 %

³ Mujeres de 15 a 49 años.

CARACTERÍSTICAS EDUCATIVAS

Población según nivel de escolaridad⁵

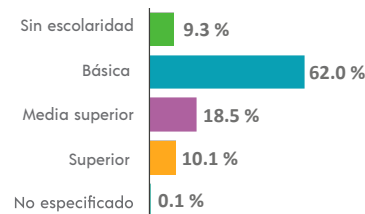

⁵ De 15 años y más.

Tasa de alfabetización

15 a 24 años	98.1 %
25 años y más	87.2 %

Asistencia escolar

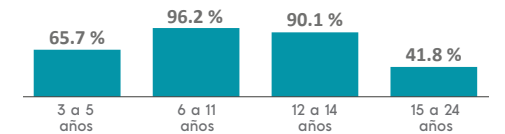

AFILIACIÓN A SERVICIOS DE SALUD

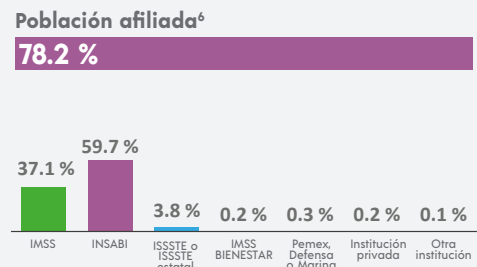

⁶ Incluye afiliaciones múltiples.

SITUACIÓN CONYUGAL

Población según situación conyugal⁷

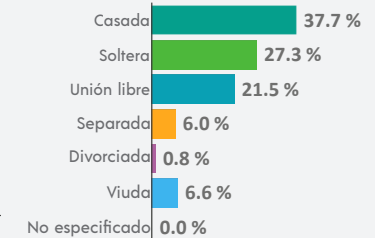

⁷ De 12 años y más.

COMPOSICIÓN POR EDAD Y SEXO

Población total
5 253 representa el 0.1 % de la población estatal

Relación hombres-mujeres **103.3**
 Existen 103 hombres por cada 100 mujeres.

Edad mediana **36**
 La mitad de la población tiene 36 años o menos.

Razón de dependencia **57.4**
 Existen 57 personas en edad de dependencia por cada 100 en edad productiva.

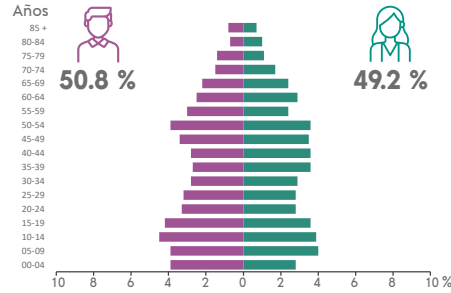

DISTRIBUCIÓN TERRITORIAL

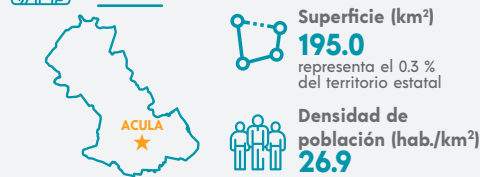

Total de localidades **30**

Localidades con mayor población

Acula	2 761
Cerro de las Flores	486
Ciénega de los Caballos	286

VIVIENDA

Total de viviendas particulares habitadas
1 704 representa el 0.1 % del total estatal

Promedio de ocupantes por vivienda **3.1**

Promedio de ocupantes por cuarto **0.9**

Viviendas con piso de tierra **2.2 %**

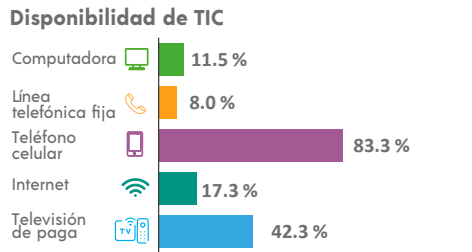
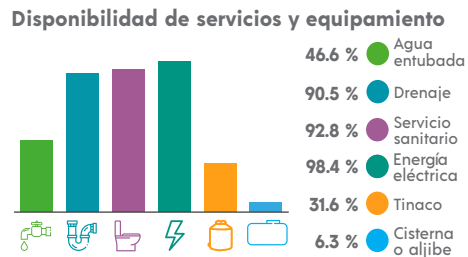
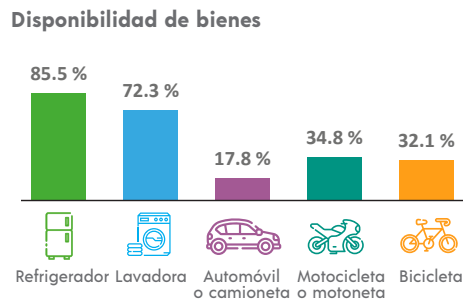

ETNICIDAD

Población que habla lengua indígena¹ **0.16 %**

Población que no habla español de los hablantes de lengua indígena¹ **0.00 %**

Lenguas indígenas más frecuentes

Chinanteco	87.5 %
Mixe	12.5 %

Población que se considera afroamericana negra o afrodescendiente **1.07 %**

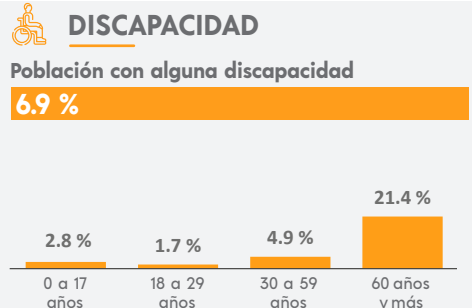

MIGRACIÓN

Población con lugar de residencia en marzo de 2015 distinto al actual²

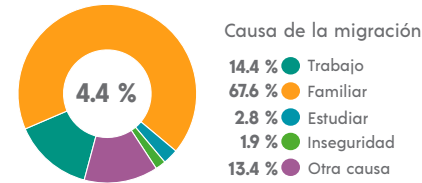

² De 5 años y más.

CARACTERÍSTICAS ECONÓMICAS

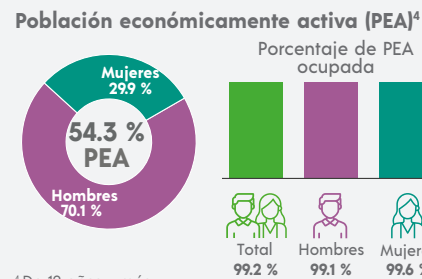

⁴ De 12 años y más.

FECUNDIDAD Y MORTALIDAD

Promedio de hijas(os) nacidas(os) vivas(os)³
1.6

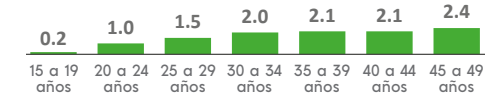

Porcentaje de hijas(os) fallecidas(os)³

2.4 %

³ Mujeres de 15 a 49 años.

CARACTERÍSTICAS EDUCATIVAS

Población según nivel de escolaridad⁵

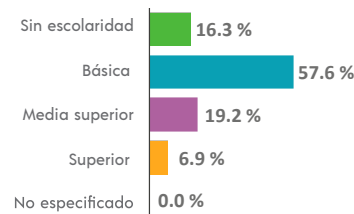

⁵ De 15 años y más.

Tasa de alfabetización

15 a 24 años	97.7 %
25 años y más	80.8 %

Asistencia escolar

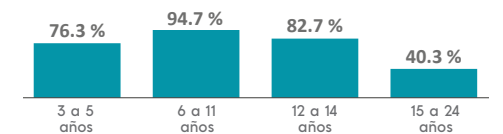

AFILIACIÓN A SERVICIOS DE SALUD

Población afiliada⁶
86.3 %

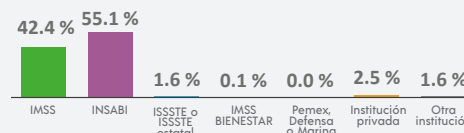

⁶ Incluye afiliaciones múltiples.

SITUACIÓN CONYUGAL

Población según situación conyugal⁷

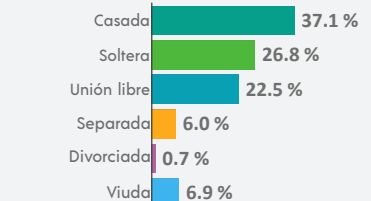

⁷ De 12 años y más.

COMPOSICIÓN POR EDAD Y SEXO

Población total
23 100 representa el 0.3 % de la población estatal

Relación hombres-mujeres **93.7**
 Existen 93 hombres por cada 100 mujeres.

Edad mediana **25**
 La mitad de la población tiene 25 años o menos.

Razón de dependencia **58.6**
 Existen 58 personas en edad de dependencia por cada 100 en edad productiva.

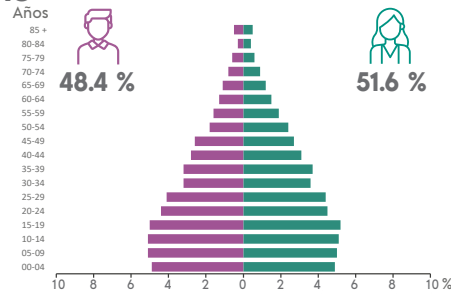

DISTRIBUCIÓN TERRITORIAL

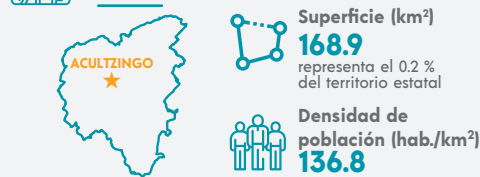

Total de localidades **38**

Localidades con mayor población

Acultzingo	7 773
Tecamalucan	2 173
El Potrero	1 489

VIVIENDA

Total de viviendas particulares habitadas
5 990 representa el 0.3 % del total estatal

Promedio de ocupantes por vivienda **3.9**

Promedio de ocupantes por cuarto **1.2**

Viviendas con piso de tierra **16.3 %**

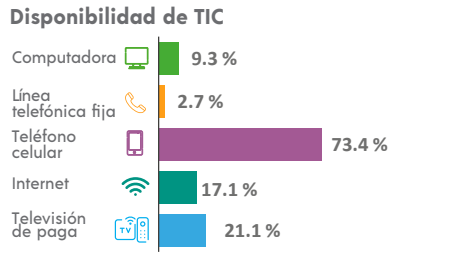
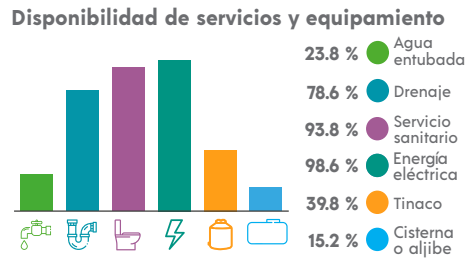
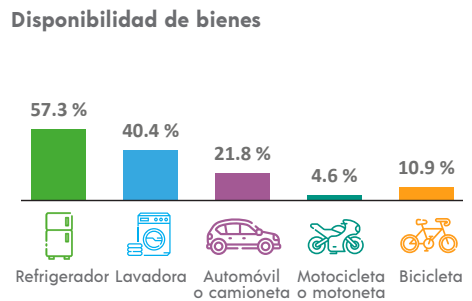

ETNICIDAD

Población que habla lengua indígena¹ **17.31 %**

Población que no habla español de los hablantes de lengua indígena¹ **1.83 %**

Lenguas indígenas más frecuentes

Náhuatl	99.4 %
Mazateco	0.3 %

Población que se considera afroamericana negra o afrodescendiente **0.31 %**

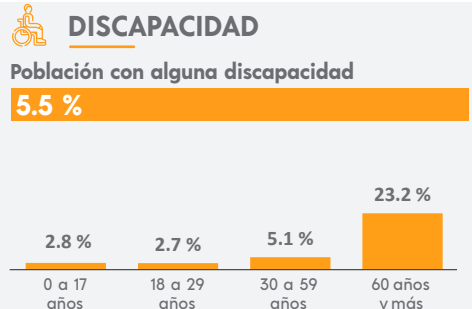

¹ De 3 años y más.

MIGRACIÓN

Población con lugar de residencia en marzo de 2015 distinto al actual²

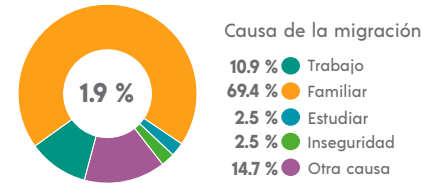

² De 5 años y más.

CARACTERÍSTICAS ECONÓMICAS

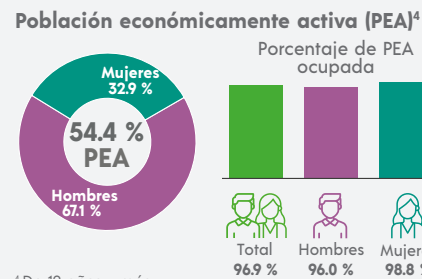

⁴ De 12 años y más.

FECUNDIDAD Y MORTALIDAD

Promedio de hijas(os) nacidas(os) vivas(os)³
1.8

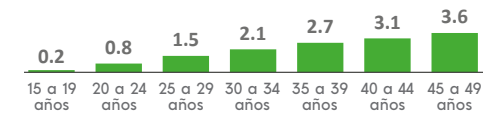

Porcentaje de hijas(os) fallecidas(os)³
3.4 %

³ Mujeres de 15 a 49 años.

CARACTERÍSTICAS ECONÓMICAS



CARACTERÍSTICAS EDUCATIVAS

Población según nivel de escolaridad⁵

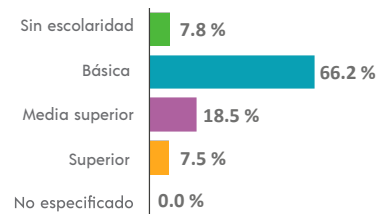

⁵ De 15 años y más.

Tasa de alfabetización

15 a 24 años	97.2 %
25 años y más	86.4 %

Asistencia escolar

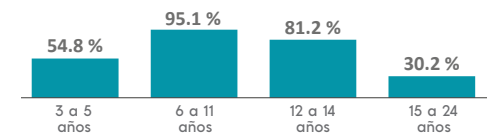

AFILIACIÓN A SERVICIOS DE SALUD

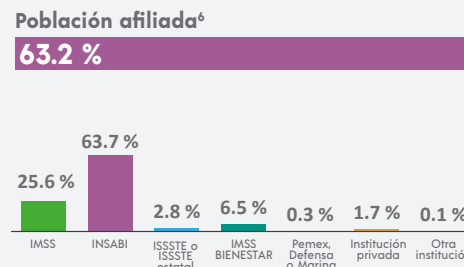

⁶ Incluye afiliaciones múltiples.

SITUACIÓN CONYUGAL

Población según situación conyugal⁷

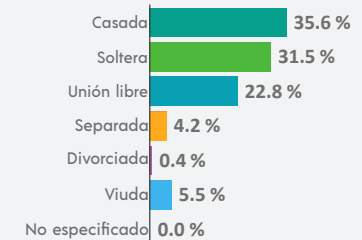

⁷ De 12 años y más.

COMPOSICIÓN POR EDAD Y SEXO

Población total
44 104 representa el 0.5 % de la población estatal

Relación hombres-mujeres **91.4**
 Existen 91 hombres por cada 100 mujeres.

Edad mediana **34**
 La mitad de la población tiene 34 años o menos.

Razón de dependencia **52.0**
 Existen 52 personas en edad de dependencia por cada 100 en edad productiva.

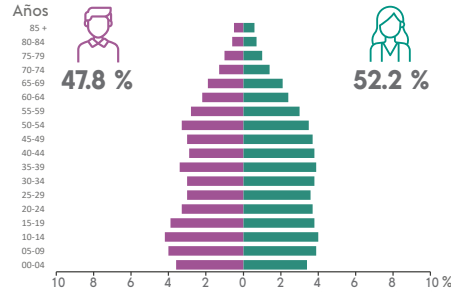

DISTRIBUCIÓN TERRITORIAL

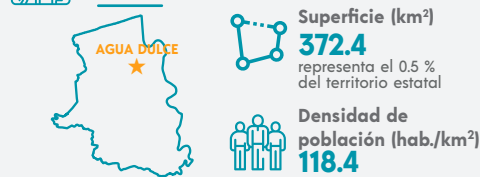

Total de localidades
65

Localidades con mayor población

Agua Dulce	33 986
El Muelle (Gavilán Norte)	3 478
Tonalá	2 081

VIVIENDA

Total de viviendas particulares habitadas
13 724 representa el 0.6 % del total estatal

Promedio de ocupantes por vivienda **3.2**

Promedio de ocupantes por cuarto **0.9**

Viviendas con piso de tierra **2.2 %**

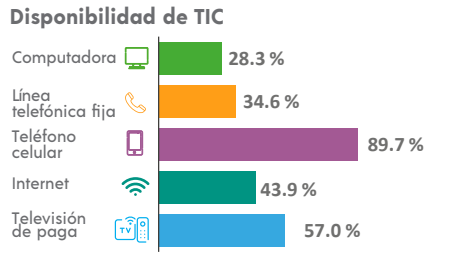
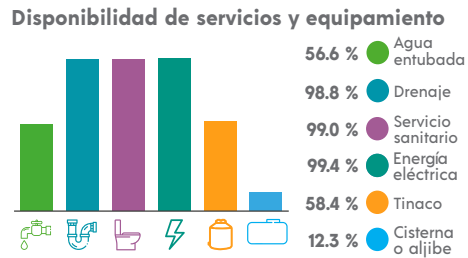
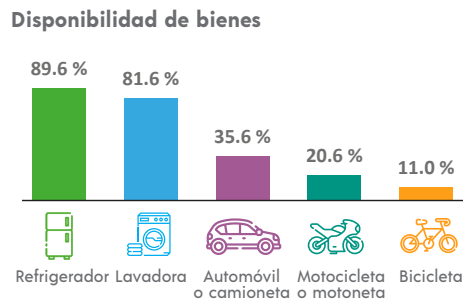

ETNICIDAD

Población que habla lengua indígena¹ **0.84 %**

Población que no habla español de los hablantes de lengua indígena¹ **0.28 %**

Lenguas indígenas más frecuentes

Zapoteco	50.3 %
Mixteco	13.2 %

Población que se considera afromexicana negra o afrodescendiente **1.11 %**

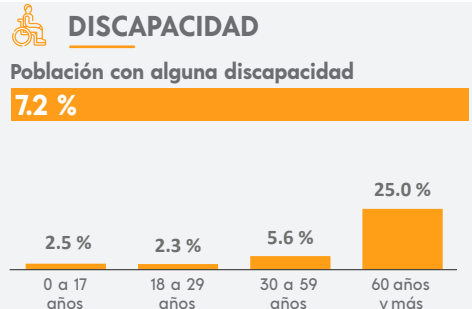

MIGRACIÓN

Población con lugar de residencia en marzo de 2015 distinto al actual²

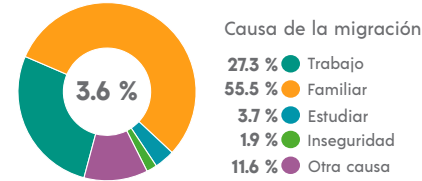

² De 5 años y más.

CARACTERÍSTICAS ECONÓMICAS

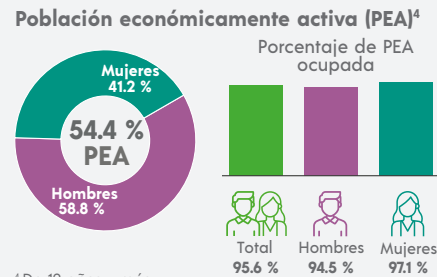

⁴ De 12 años y más.

FECUNDIDAD Y MORTALIDAD

Promedio de hijas(os) nacidas(os) vivas(os)³
1.5



Porcentaje de hijas(os) fallecidas(os)³
3.5 %

³ Mujeres de 15 a 49 años.

Población no económicamente activa (PNEA)⁴

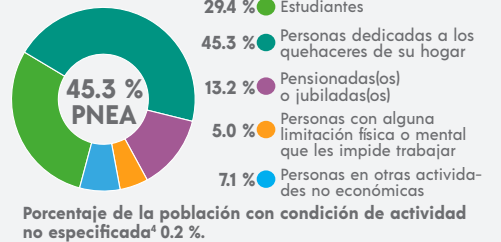

CARACTERÍSTICAS EDUCATIVAS

Población según nivel de escolaridad⁵

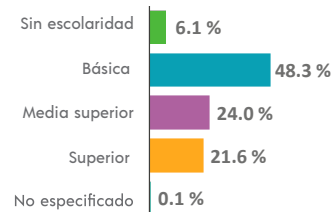

⁵ De 15 años y más.

Tasa de alfabetización

15 a 24 años	98.5 %
25 años y más	93.7 %

Asistencia escolar

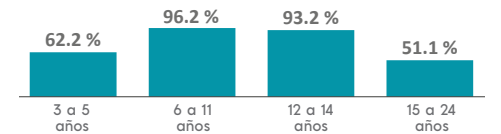

AFILIACIÓN A SERVICIOS DE SALUD

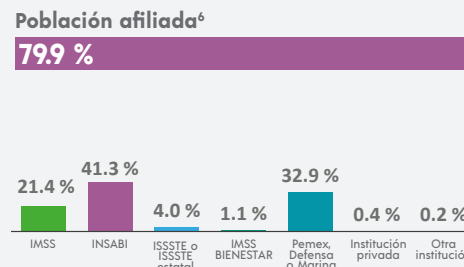

⁶ Incluye afiliaciones múltiples.

SITUACIÓN CONYUGAL

Población según situación conyugal⁷

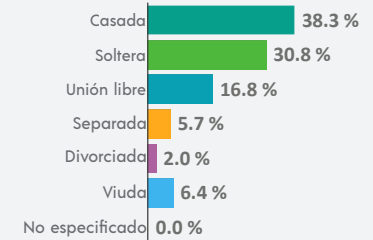

⁷ De 12 años y más.

COMPOSICIÓN POR EDAD Y SEXO

Población total
107 270 representa el 1.3 % de la población estatal

Relación hombres-mujeres **96.7**
 Existen 96 hombres por cada 100 mujeres.

Edad mediana **32**
 La mitad de la población tiene 32 años o menos.

Razón de dependencia **56.5**
 Existen 56 personas en edad de dependencia por cada 100 en edad productiva.

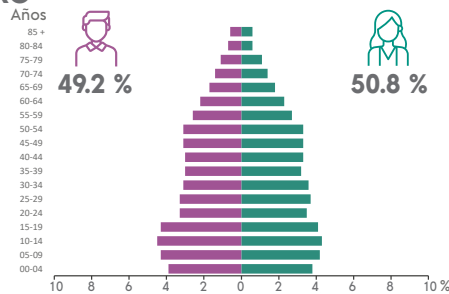

DISTRIBUCIÓN TERRITORIAL

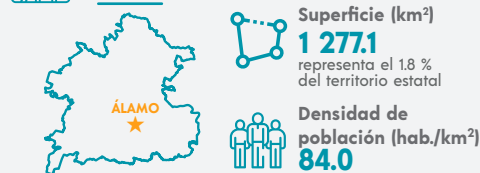

Total de localidades
325

Localidades con mayor población

Álamo	26 236
Estero del Ídolo	4 024
Chapopote Núñez	2 712

VIVIENDA

Total de viviendas particulares habitadas
30 023 representa el 1.3 % del total estatal

Promedio de ocupantes por vivienda **3.6**

Promedio de ocupantes por cuarto **1.0**

Viviendas con piso de tierra **5.7 %**

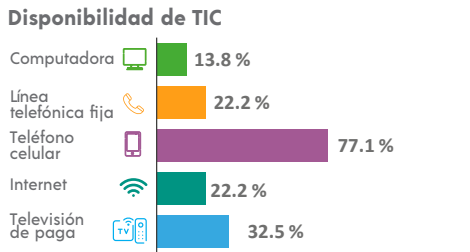
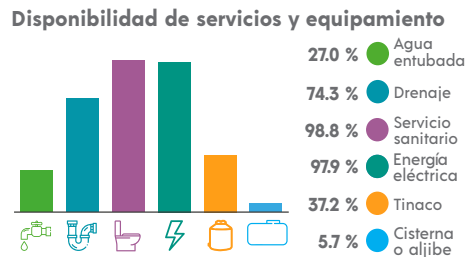
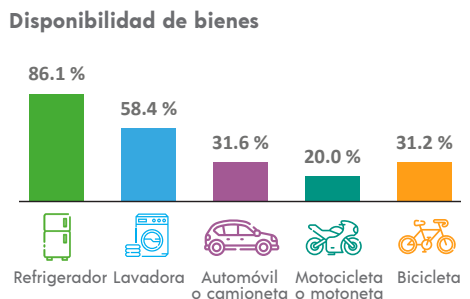

ETNICIDAD

Población que habla lengua indígena¹ **6.03 %**

Población que no habla español de los hablantes de lengua indígena¹ **2.20 %**

Lenguas indígenas más frecuentes

Náhuatl	94.0 %
Otomí	2.1 %

Población que se considera afroamericana negra o afrodescendiente **2.20 %**

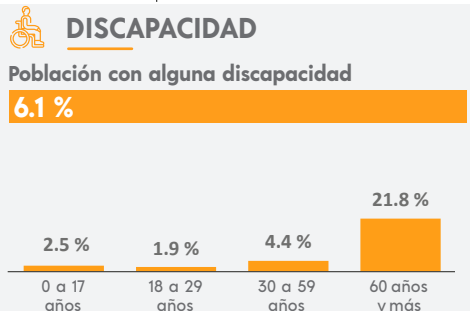

MIGRACIÓN

Población con lugar de residencia en marzo de 2015 distinto al actual²

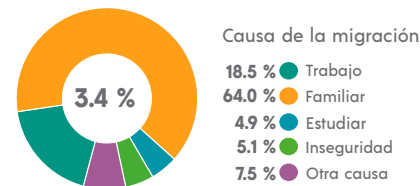

² De 5 años y más.

CARACTERÍSTICAS ECONÓMICAS

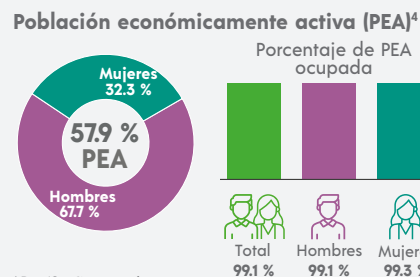

⁴ De 12 años y más.

FECUNDIDAD Y MORTALIDAD

Promedio de hijas(os) nacidas(os) vivas(os)³
1.6

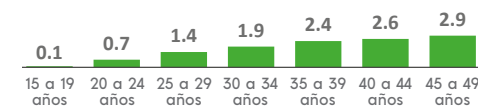

Porcentaje de hijas(os) fallecidas(os)³

3.0 %

³ Mujeres de 15 a 49 años.

Población no económicamente activa (PNEA)⁴

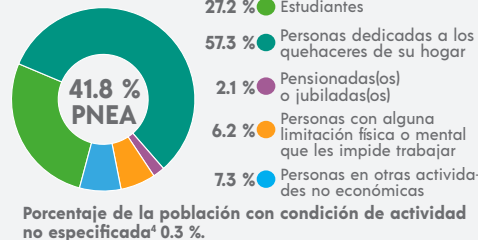

CARACTERÍSTICAS EDUCATIVAS

Población según nivel de escolaridad⁵

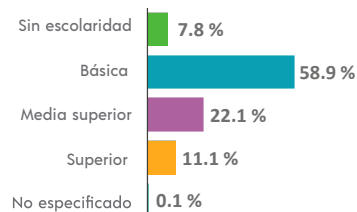

⁵ De 15 años y más.

Tasa de alfabetización

15 a 24 años	99.1 %
25 años y más	90.1 %

Asistencia escolar

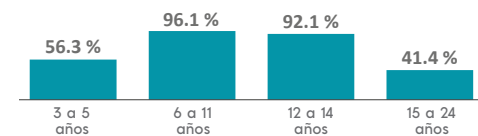

AFILIACIÓN A SERVICIOS DE SALUD

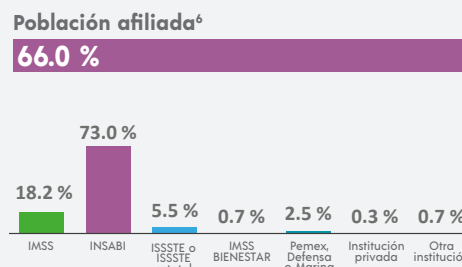

⁶ Incluye afiliaciones múltiples.

SITUACIÓN CONYUGAL

Población según situación conyugal⁷

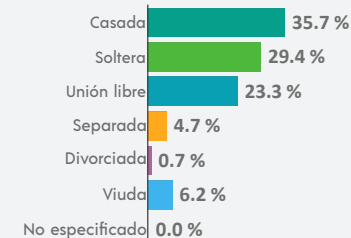

⁷ De 12 años y más.

¹ De 3 años y más.

COMPOSICIÓN POR EDAD Y SEXO

Población total
10 338 representa el 0.1 % de la población estatal

Relación hombres-mujeres **94.9**
 Existen 94 hombres por cada 100 mujeres.

Edad mediana **24**
 La mitad de la población tiene 24 años o menos.

Razón de dependencia **69.8**
 Existen 69 personas en edad de dependencia por cada 100 en edad productiva.



DISTRIBUCIÓN TERRITORIAL

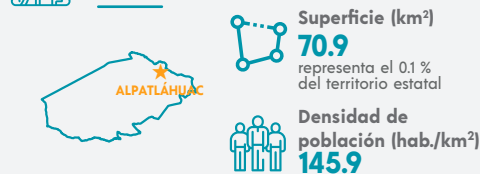

Total de localidades
37

Localidades con mayor población

Ayahualulco	1 371
Alpatláhuac	1 295
Acolco	620

VIVIENDA

Total de viviendas particulares habitadas
2 513 representa el 0.1 % del total estatal

Promedio de ocupantes por vivienda **4.1**

Promedio de ocupantes por cuarto **1.1**

Viviendas con piso de tierra **7.4 %**

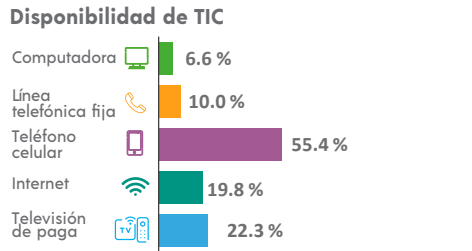
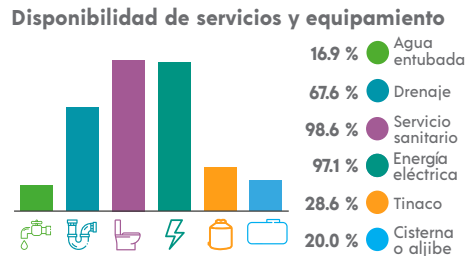
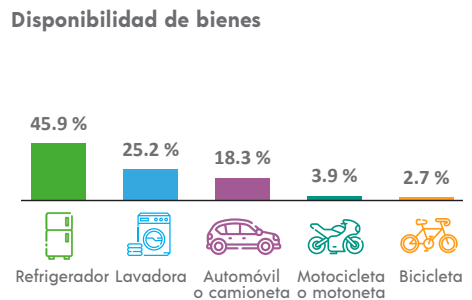

ETNICIDAD

Población que habla lengua indígena¹ **0.33 %**

Población que no habla español de los hablantes de lengua indígena¹ **0.00 %**

Lenguas indígenas más frecuentes

Náhuatl	53.1 %
Mazateco	18.8 %

Población que se considera afromexicana negra o afrodescendiente **0.29 %**

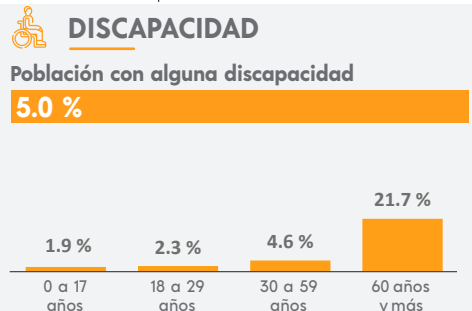

¹ De 3 años y más.

MIGRACIÓN

Población con lugar de residencia en marzo de 2015 distinto al actual²

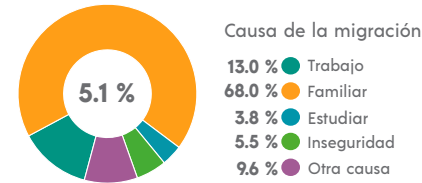

² De 5 años y más.

CARACTERÍSTICAS ECONÓMICAS

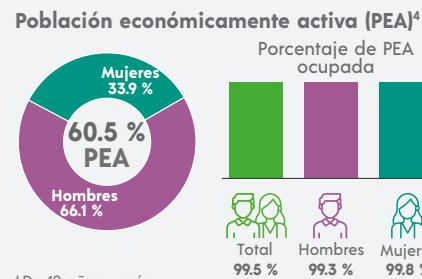

⁴ De 12 años y más.

FECUNDIDAD Y MORTALIDAD

Promedio de hijas(os) nacidas(os) vivas(os)³
1.9

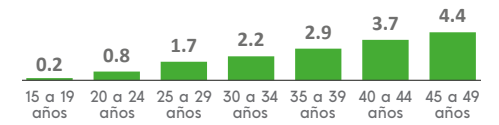

Porcentaje de hijas(os) fallecidas(os)³
4.3 %

³ Mujeres de 15 a 49 años.

CARACTERÍSTICAS EDUCATIVAS

Población según nivel de escolaridad⁵

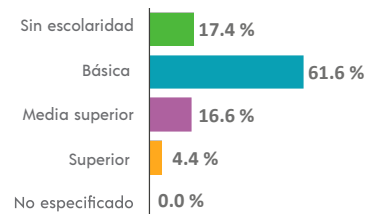

⁵ De 15 años y más.

Tasa de alfabetización

15 a 24 años	98.4 %
25 años y más	76.9 %

Asistencia escolar

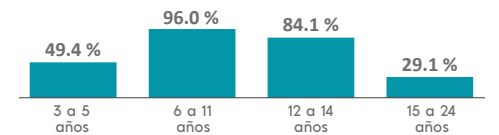

AFILIACIÓN A SERVICIOS DE SALUD

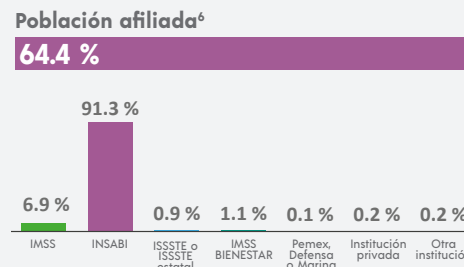

⁶ Incluye afiliaciones múltiples.

SITUACIÓN CONYUGAL

Población según situación conyugal⁷

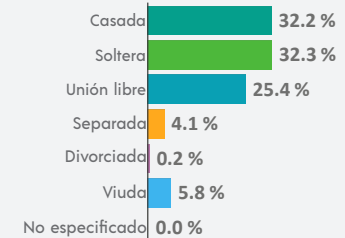

⁷ De 12 años y más.

COMPOSICIÓN POR EDAD Y SEXO

Población total
28 184 representa el 0.3 % de la población estatal

Relación hombres-mujeres **98.7**
 Existen 98 hombres por cada 100 mujeres.

Edad mediana **36**
 La mitad de la población tiene 36 años o menos.

Razón de dependencia **54.8**
 Existen 54 personas en edad de dependencia por cada 100 en edad productiva.

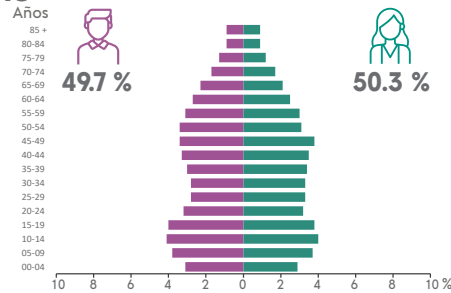

DISTRIBUCIÓN TERRITORIAL

Superficie (km²)
648.3 representa el 0.9 % del territorio estatal

Densidad de población (hab./km²)
43.5

VIVIENDA

Total de viviendas particulares habitadas
8 829 representa el 0.4 % del total estatal

Promedio de ocupantes por vivienda **3.2**

Promedio de ocupantes por cuarto **0.8**

Viviendas con piso de tierra **1.5 %**

Disponibilidad de servicios y equipamiento

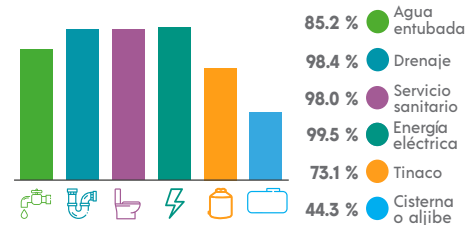

ETNICIDAD

Población que habla lengua indígena¹ **0.17 %**

Población que no habla español de los hablantes de lengua indígena¹ **0.00 %**

Lenguas indígenas más frecuentes

Náhuatl	62.2 %
Otomí	11.1 %

Población que se considera afroamericana negra o afrodescendiente **0.84 %**

¹ De 3 años y más.

Total de localidades

137	
Localidades con mayor población	
Alto Lucero	5 238
Mesa de Guadalupe	3 439
Palma Sola	3 227

Disponibilidad de bienes

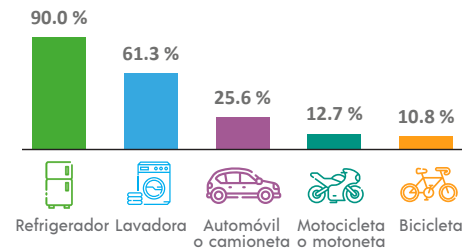

Disponibilidad de TIC

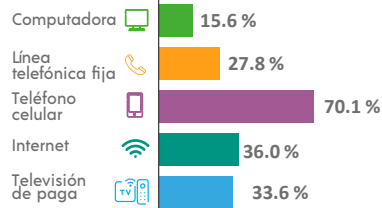

DISCAPACIDAD

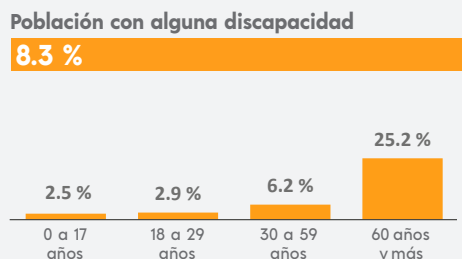

MIGRACIÓN

Población con lugar de residencia en marzo de 2015 distinto al actual²

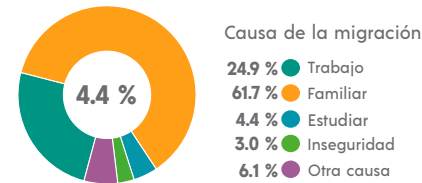

² De 5 años y más.

CARACTERÍSTICAS ECONÓMICAS

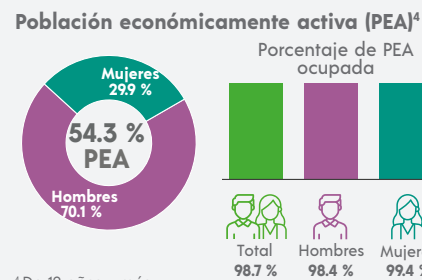

⁴ De 12 años y más.

FECUNDIDAD Y MORTALIDAD

Promedio de hijas(os) nacidas(os) vivas(os)³
1.5

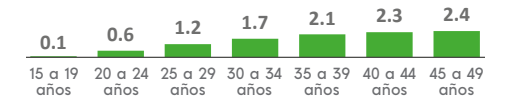

Porcentaje de hijas(os) fallecidas(os)³

3.3 %

³ Mujeres de 15 a 49 años.

Población no económicamente activa (PNEA)⁴

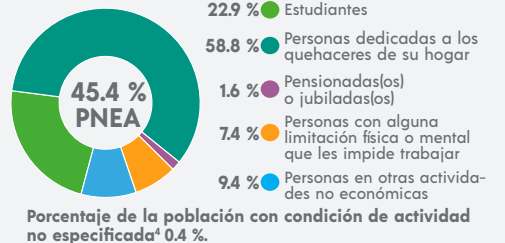

CARACTERÍSTICAS EDUCATIVAS

Población según nivel de escolaridad⁵

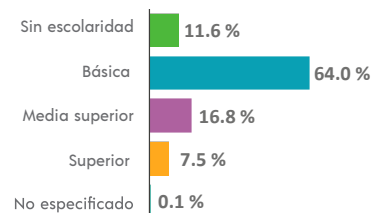

⁵ De 15 años y más.

Tasa de alfabetización

15 a 24 años	97.3 %
25 años y más	84.0 %

Asistencia escolar

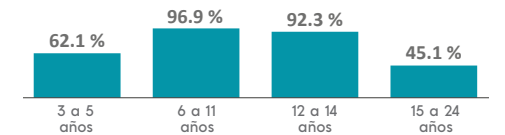

AFILIACIÓN A SERVICIOS DE SALUD

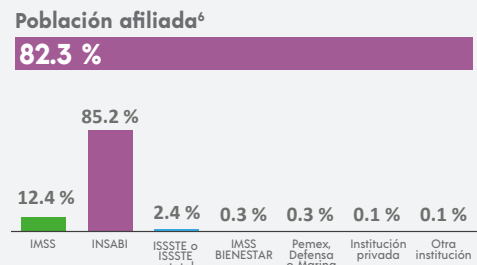

⁶ Incluye afiliaciones múltiples.

SITUACIÓN CONYUGAL

Población según situación conyugal⁷

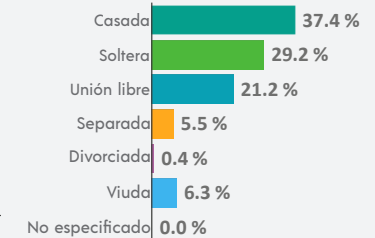

⁷ De 12 años y más.

COMPOSICIÓN POR EDAD Y SEXO

Población total
64 234 representa el 0.8 % de la población estatal

Relación hombres-mujeres **90.5**
 Existen 90 hombres por cada 100 mujeres.

Edad mediana **24**
 La mitad de la población tiene 24 años o menos.

Razón de dependencia **63.3**
 Existen 63 personas en edad de dependencia por cada 100 en edad productiva.

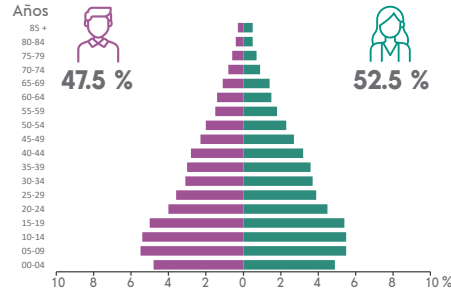

DISTRIBUCIÓN TERRITORIAL

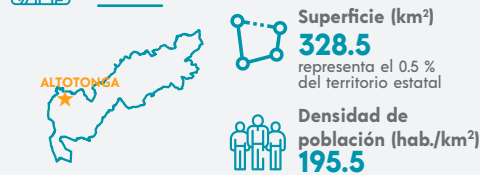

Total de localidades
105

Localidades con mayor población

Altotonga	21 640
Juan Marcos (San José Buenavista)	3 039
Ahueyahualco	2 944

VIVIENDA

Total de viviendas particulares habitadas
16 706 representa el 0.7 % del total estatal

Promedio de ocupantes por vivienda **3.8**

Promedio de ocupantes por cuarto **1.2**

Viviendas con piso de tierra **8.9 %**

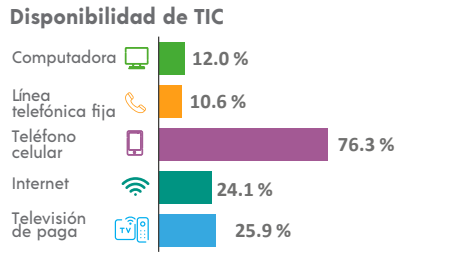
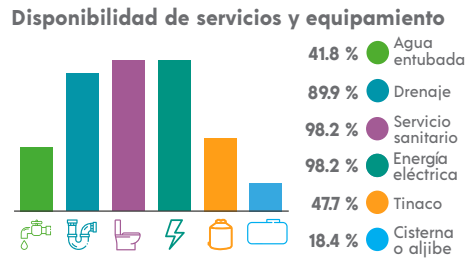
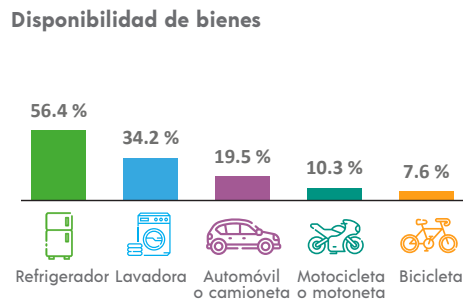

ETNICIDAD

Población que habla lengua indígena¹ **1.02 %**

Población que no habla español de los hablantes de lengua indígena¹ **0.97 %**

Lenguas indígenas más frecuentes

Náhuatl	93.2 %
Totonaco	2.1 %

Población que se considera afroamericana negra o afrodescendiente **0.24 %**

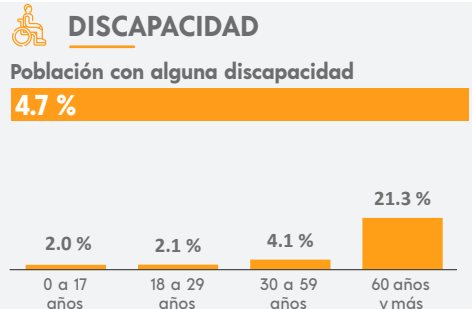

¹ De 3 años y más.

MIGRACIÓN

Población con lugar de residencia en marzo de 2015 distinto al actual²

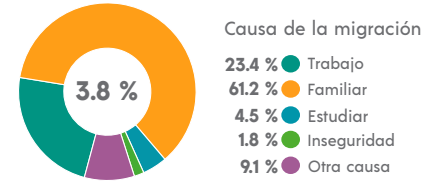

² De 5 años y más.

CARACTERÍSTICAS ECONÓMICAS

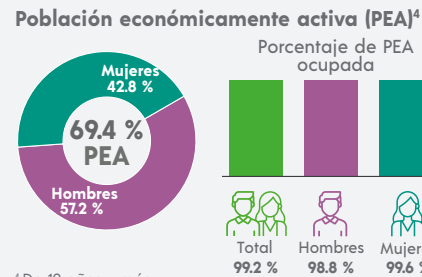

⁴ De 12 años y más.

FECUNDIDAD Y MORTALIDAD

Promedio de hijas(os) nacidas(os) vivas(os)³
1.9

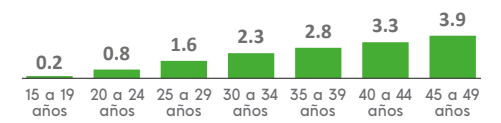

Porcentaje de hijas(os) fallecidas(os)³
3.9 %

³ Mujeres de 15 a 49 años.

Población no económicamente activa (PNEA)⁴

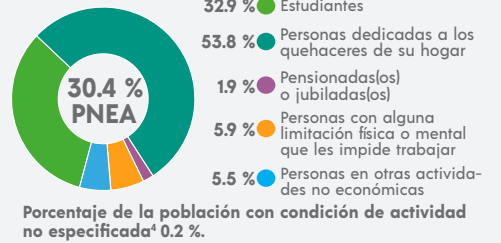

CARACTERÍSTICAS EDUCATIVAS

Población según nivel de escolaridad⁵

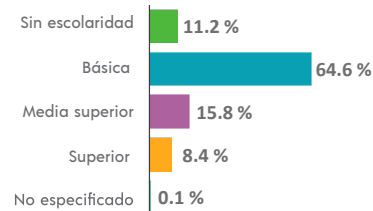

⁵ De 15 años y más.

Tasa de alfabetización

15 a 24 años	98.2 %
25 años y más	82.6 %

Asistencia escolar

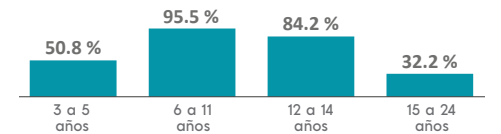

AFILIACIÓN A SERVICIOS DE SALUD

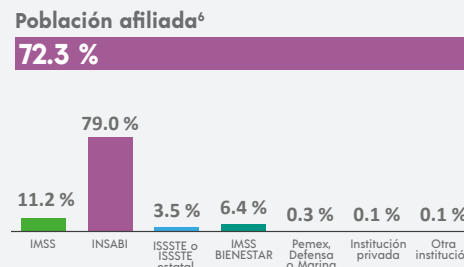

⁶ Incluye afiliaciones múltiples.

SITUACIÓN CONYUGAL

Población según situación conyugal⁷

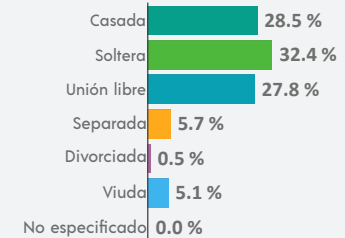

⁷ De 12 años y más.

COMPOSICIÓN POR EDAD Y SEXO

Población total
57 035 representa el 0.7 % de la población estatal

Relación hombres-mujeres **96.0**
 Existen 96 hombres por cada 100 mujeres.

Edad mediana **35**
 La mitad de la población tiene 35 años o menos.

Razón de dependencia **46.5**
 Existen 46 personas en edad de dependencia por cada 100 en edad productiva.

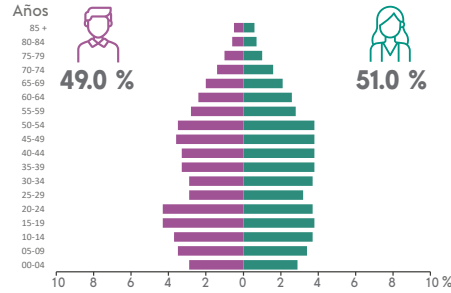

DISTRIBUCIÓN TERRITORIAL

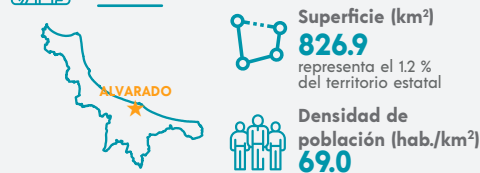

Total de localidades
216

Localidades con mayor población

Alvarado	20 797
Antón Lizardo	6 284
Lomas del Sol	2 177

VIVIENDA

Total de viviendas particulares habitadas
18 444 representa el 0.8 % del total estatal

Promedio de ocupantes por vivienda **3.0**

Promedio de ocupantes por cuarto **0.8**

Viviendas con piso de tierra **2.4 %**

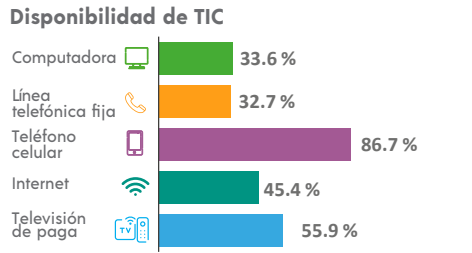
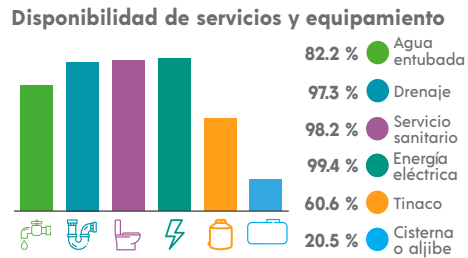
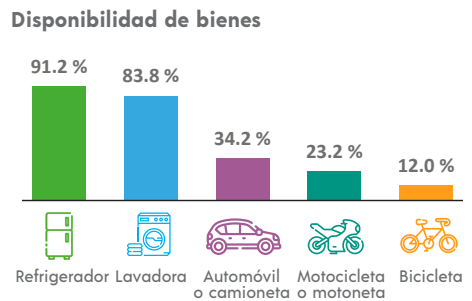

ETNICIDAD

Población que habla lengua indígena¹ **0.30 %**

Población que no habla español de los hablantes de lengua indígena¹ **0.00 %**

Lenguas indígenas más frecuentes

Chinanteco	44.5 %
Náhuatl	15.5 %

Población que se considera afromexicana negra o afrodescendiente **4.87 %**

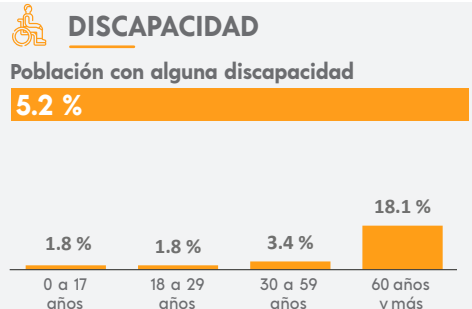

MIGRACIÓN

Población con lugar de residencia en marzo de 2015 distinto al actual²

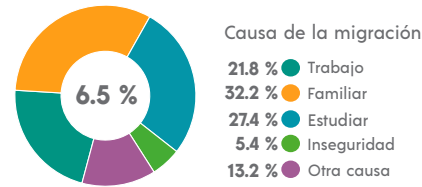

² De 5 años y más.

CARACTERÍSTICAS ECONÓMICAS

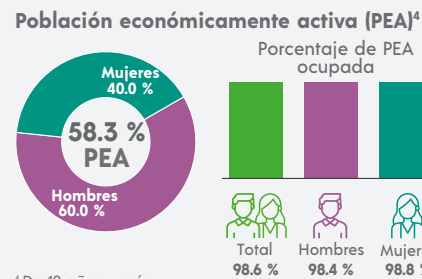

⁴ De 12 años y más.

FECUNDIDAD Y MORTALIDAD

Promedio de hijas(os) nacidas(os) vivas(os)³
1.3



Porcentaje de hijas(os) fallecidas(os)³
3.5 %

³ Mujeres de 15 a 49 años.

Población no económicamente activa (PNEA)⁴

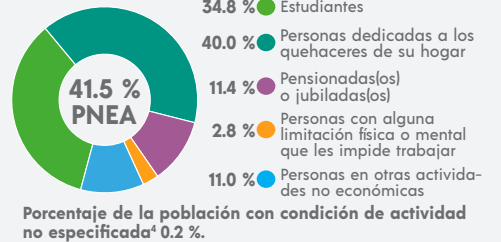

CARACTERÍSTICAS EDUCATIVAS

Población según nivel de escolaridad⁵

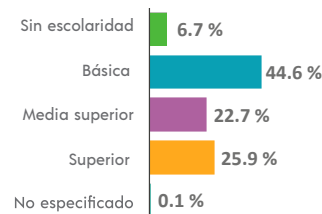

⁵ De 15 años y más.

Tasa de alfabetización

15 a 24 años	98.9 %
25 años y más	91.7 %

Asistencia escolar

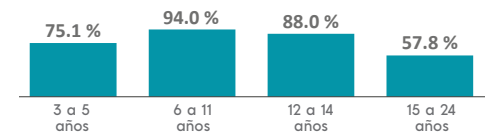

AFILIACIÓN A SERVICIOS DE SALUD

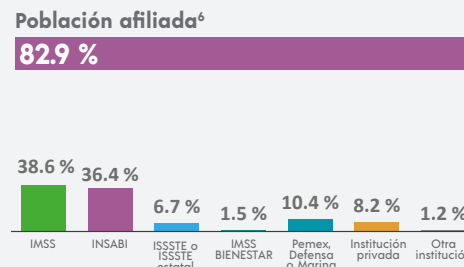

⁶ Incluye afiliaciones múltiples.

SITUACIÓN CONYUGAL

Población según situación conyugal⁷

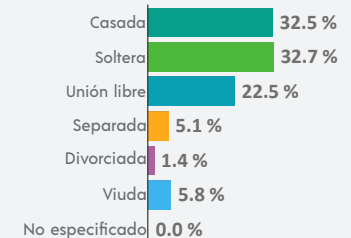

⁷ De 12 años y más.

COMPOSICIÓN POR EDAD Y SEXO

Población total
7 866 representa el 0.1 % de la población estatal

Relación hombres-mujeres **95.7**
 Existen 95 hombres por cada 100 mujeres.

Edad mediana **37**
 La mitad de la población tiene 37 años o menos.

Razón de dependencia **53.9**
 Existen 53 personas en edad de dependencia por cada 100 en edad productiva.

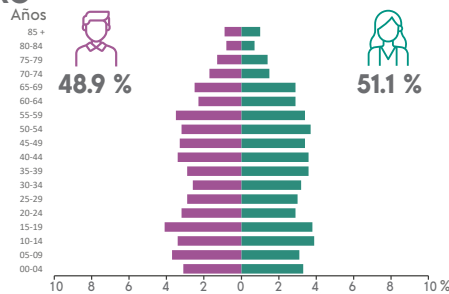

DISTRIBUCIÓN TERRITORIAL



Total de localidades **28**

Localidades con mayor población

El Corte	2 203
Amatlán	1 314
Dos Bocas	1 127

VIVIENDA

Total de viviendas particulares habitadas
2 732 representa el 0.1 % del total estatal

Promedio de ocupantes por vivienda **2.9**

Promedio de ocupantes por cuarto **0.8**

Viviendas con piso de tierra **2.8 %**

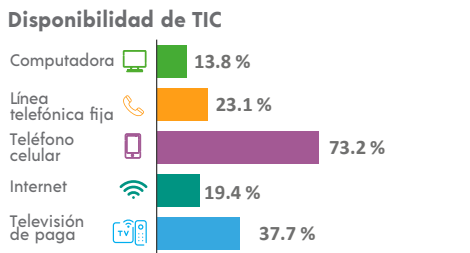
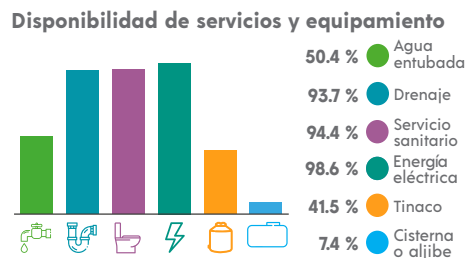
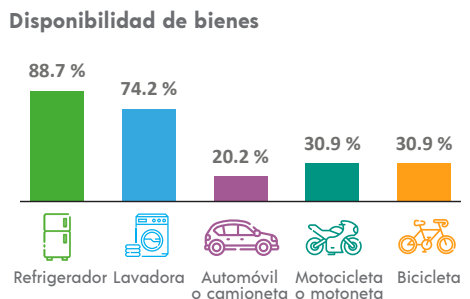

ETNICIDAD

Población que habla lengua indígena¹ **0.17 %**

Población que no habla español de los hablantes de lengua indígena¹ **0.00 %**

Lenguas indígenas más frecuentes

Mazateco	90.0 %
Chinanteco	10.0 %

Población que se considera afroamericana negra o afrodescendiente **3.88 %**

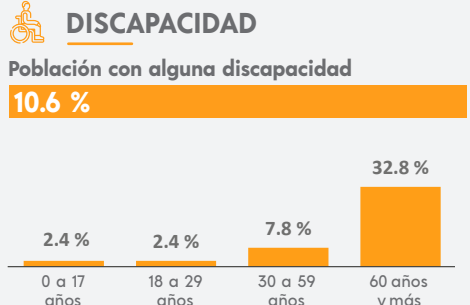

¹ De 3 años y más.

MIGRACIÓN

Población con lugar de residencia en marzo de 2015 distinto al actual²

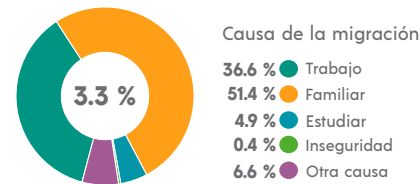

² De 5 años y más.

CARACTERÍSTICAS ECONÓMICAS

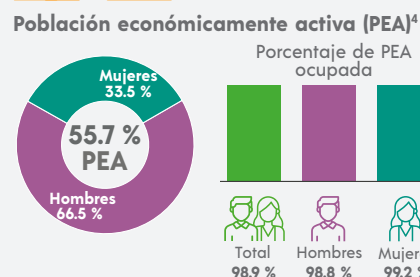

⁴ De 12 años y más.

FECUNDIDAD Y MORTALIDAD

Promedio de hijas(os) nacidas(os) vivas(os)³

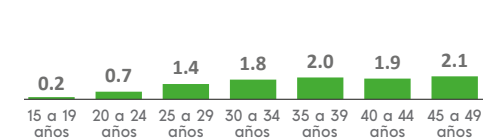

Porcentaje de hijas(os) fallecidas(os)³

2.9 %

³ Mujeres de 15 a 49 años.

Población no económicamente activa (PNEA)⁴

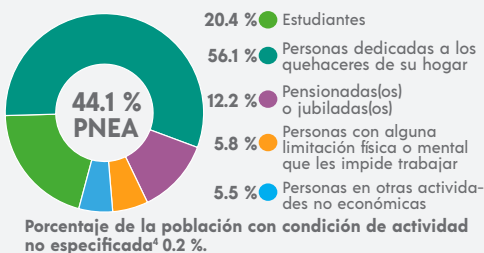

CARACTERÍSTICAS EDUCATIVAS

Población según nivel de escolaridad⁵

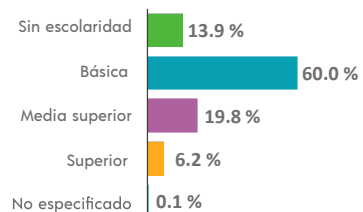

⁵ De 15 años y más.

Tasa de alfabetización

15 a 24 años	98.6 %
25 años y más	83.8 %

Asistencia escolar

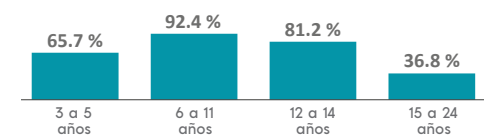

AFILIACIÓN A SERVICIOS DE SALUD

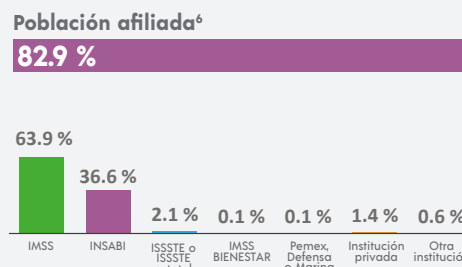

⁶ Incluye afiliaciones múltiples.

SITUACIÓN CONYUGAL

Población según situación conyugal⁷

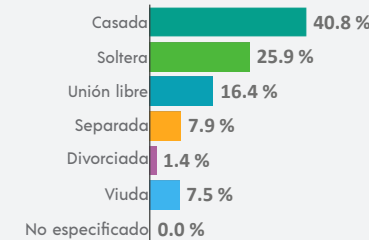

⁷ De 12 años y más.

COMPOSICIÓN POR EDAD Y SEXO

Población total
46 955 representa el 0.6 % de la población estatal

Relación hombres-mujeres **94.1**
 Existen 94 hombres por cada 100 mujeres.

Edad mediana **32**
 La mitad de la población tiene 32 años o menos.

Razón de dependencia **48.6**
 Existen 48 personas en edad de dependencia por cada 100 en edad productiva.

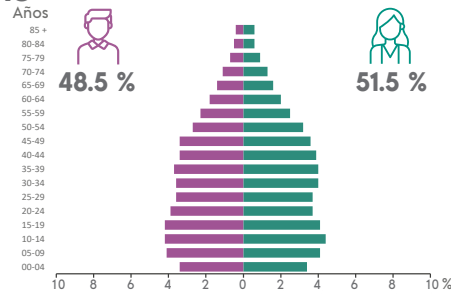

DISTRIBUCIÓN TERRITORIAL

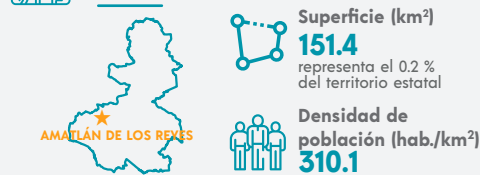

Total de localidades **75**

Localidades con mayor población

Amatlán de los Reyes	10 888
Peñuela	5 411
Paraje Nuevo	4 206

VIVIENDA

Total de viviendas particulares habitadas
13 302 representa el 0.6 % del total estatal

Promedio de ocupantes por vivienda **3.5**

Promedio de ocupantes por cuarto **1.0**

Viviendas con piso de tierra **4.8 %**

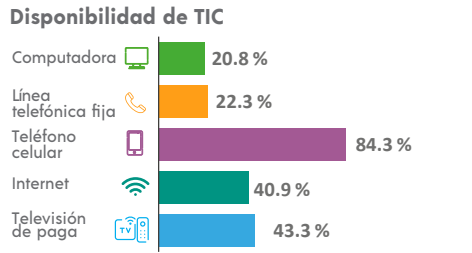
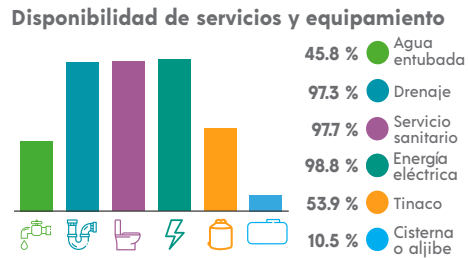
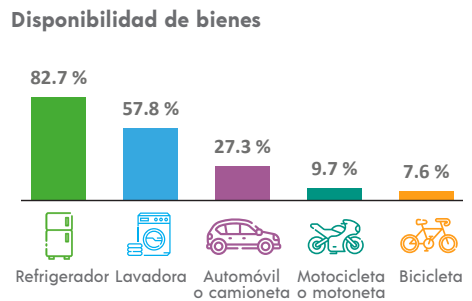

ETNICIDAD

Población que habla lengua indígena¹ **1.34 %**

Población que no habla español de los hablantes de lengua indígena¹ **0.99 %**

Lenguas indígenas más frecuentes

Náhuatl	77.9 %
Mazateco	16.6 %

Población que se considera afroamericana negra o afrodescendiente **1.50 %**

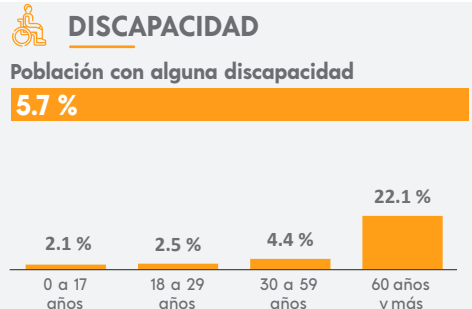

MIGRACIÓN

Población con lugar de residencia en marzo de 2015 distinto al actual²

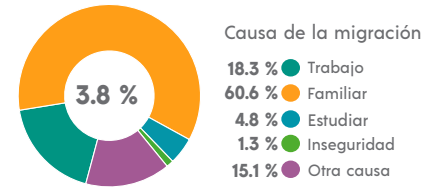

² De 5 años y más.

CARACTERÍSTICAS ECONÓMICAS

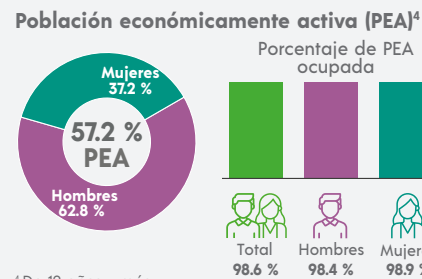

⁴ De 12 años y más.

FECUNDIDAD Y MORTALIDAD

Promedio de hijas(os) nacidas(os) vivas(os)³
1.4



Porcentaje de hijas(os) fallecidas(os)³
2.8 %

³ Mujeres de 15 a 49 años.

Población no económicamente activa (PNEA)⁴

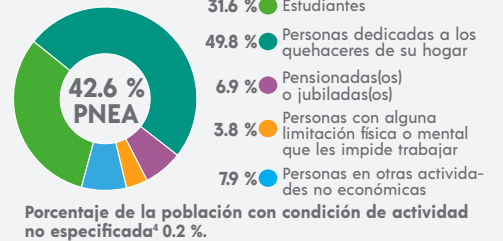

CARACTERÍSTICAS EDUCATIVAS

Población según nivel de escolaridad⁵

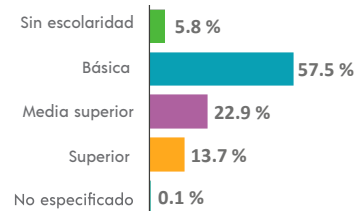

⁵ De 15 años y más.

Tasa de alfabetización

15 a 24 años	98.6 %
25 años y más	93.1 %

Asistencia escolar

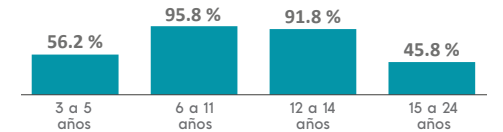

AFILIACIÓN A SERVICIOS DE SALUD

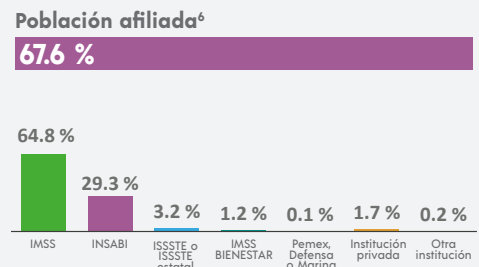

⁶ Incluye afiliaciones múltiples.

SITUACIÓN CONYUGAL

Población según situación conyugal⁷

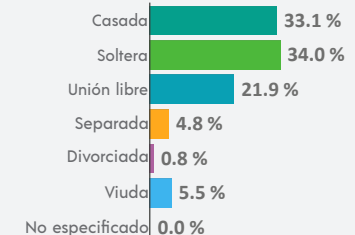

⁷ De 12 años y más.

¹ De 3 años y más.

COMPOSICIÓN POR EDAD Y SEXO

Población total
33 839 representa el 0.4 % de la población estatal

Relación hombres-mujeres **95.3**
 Existen 95 hombres por cada 100 mujeres.

Edad mediana **36**
 La mitad de la población tiene 36 años o menos.

Razón de dependencia **53.9**
 Existen 53 personas en edad de dependencia por cada 100 en edad productiva.

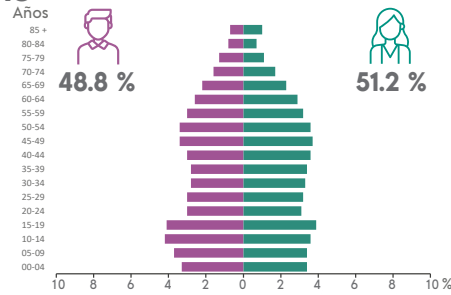

DISTRIBUCIÓN TERRITORIAL

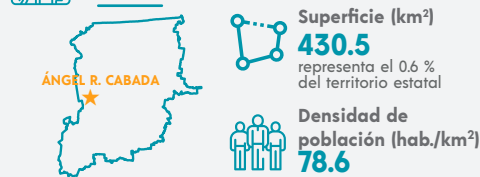

Total de localidades **170**

Localidades con mayor población

Ángel R. Cabada	13 225
Tecolapan	2 363
San Juan de los Reyes (Luis Valenzuela)	1 749

VIVIENDA

Total de viviendas particulares habitadas
10 876 representa el 0.5 % del total estatal

Promedio de ocupantes por vivienda **3.1**

Promedio de ocupantes por cuarto **0.9**

Viviendas con piso de tierra **2.7 %**

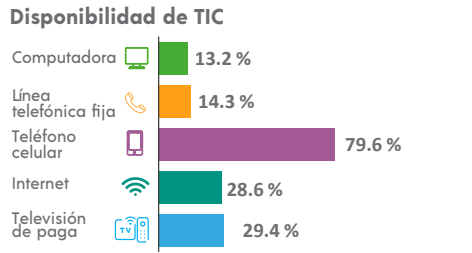
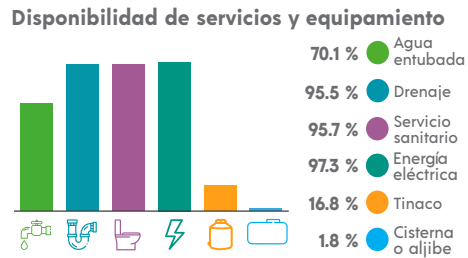
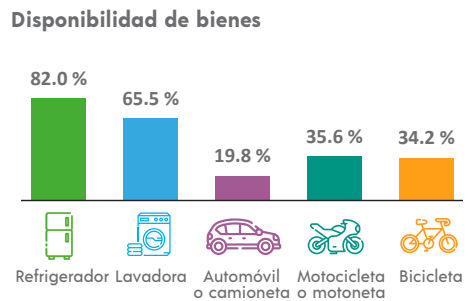

ETNICIDAD

Población que habla lengua indígena¹ **0.38 %**

Población que no habla español de los hablantes de lengua indígena¹ **0.00 %**

Lenguas indígenas más frecuentes

Náhuatl	54.2 %
Zapoteco	8.4 %

Población que se considera afroamericana negra o afrodescendiente **1.28 %**

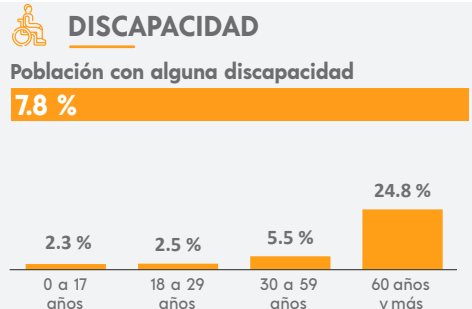

MIGRACIÓN

Población con lugar de residencia en marzo de 2015 distinto al actual²

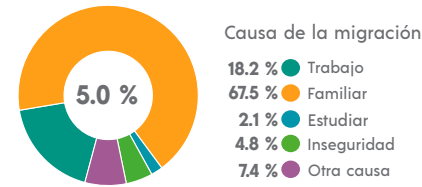

² De 5 años y más.

CARACTERÍSTICAS ECONÓMICAS

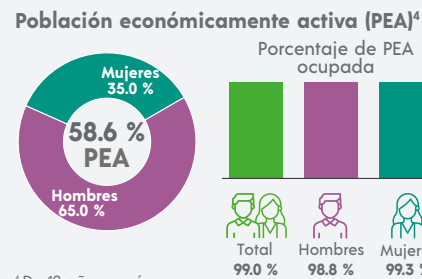

⁴ De 12 años y más.

FECUNDIDAD Y MORTALIDAD

Promedio de hijas(os) nacidas(os) vivas(os)³
1.5



Porcentaje de hijas(os) fallecidas(os)³
2.8 %

³ Mujeres de 15 a 49 años.

CARACTERÍSTICAS EDUCATIVAS

Población según nivel de escolaridad⁵

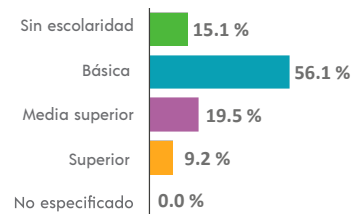

⁵ De 15 años y más.

Tasa de alfabetización

15 a 24 años	97.1 %
25 años y más	82.3 %

Asistencia escolar

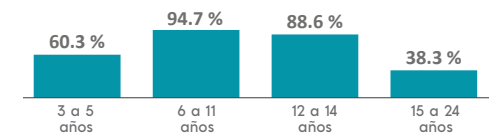

AFILIACIÓN A SERVICIOS DE SALUD

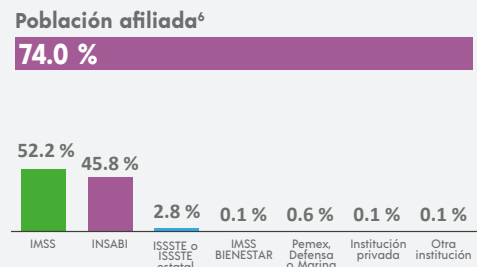

⁶ Incluye afiliaciones múltiples.

SITUACIÓN CONYUGAL

Población según situación conyugal⁷

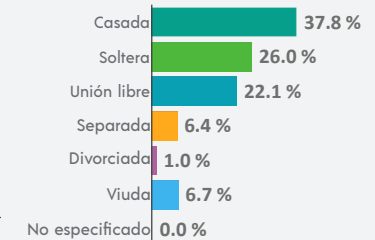

⁷ De 12 años y más.

COMPOSICIÓN POR EDAD Y SEXO

Población total
4 709 representa el 0.1 % de la población estatal

Relación hombres-mujeres **100.7**
 Existen 100 hombres por cada 100 mujeres.

Edad mediana **35**
 La mitad de la población tiene 35 años o menos.

Razón de dependencia **56.6**
 Existen 56 personas en edad de dependencia por cada 100 en edad productiva.

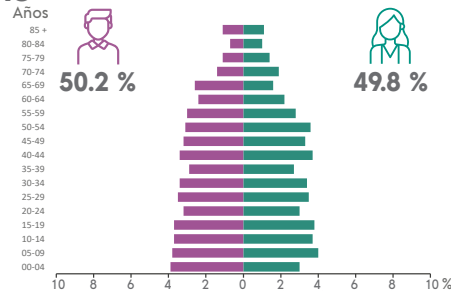

DISTRIBUCIÓN TERRITORIAL

Superficie (km²)
67.7 representa el 0.1 % del territorio estatal

Densidad de población (hab./km²)
69.6

VIVIENDA

Total de viviendas particulares habitadas
1 520 representa el 0.1 % del total estatal

Promedio de ocupantes por vivienda **3.1**

Promedio de ocupantes por cuarto **0.8**

Viviendas con piso de tierra **2.6 %**

Disponibilidad de servicios y equipamiento

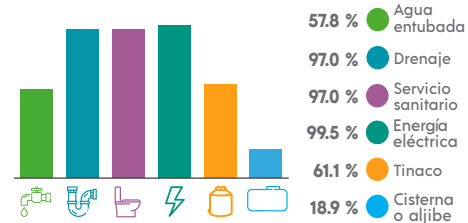

ETNICIDAD

Población que habla lengua indígena¹ **0.09 %**

Población que no habla español de los hablantes de lengua indígena¹ **0.00 %**

Lenguas indígenas más frecuentes

Náhuatl	75.0 %
Tarahumara	25.0 %

Población que se considera afroamericana negra o afrodescendiente **2.21 %**

Total de localidades

11	
Localidades con mayor población	
Chahuapan	931
Cerro Colorado (Estación Apazapán)	911
Apazapan	833

Disponibilidad de bienes

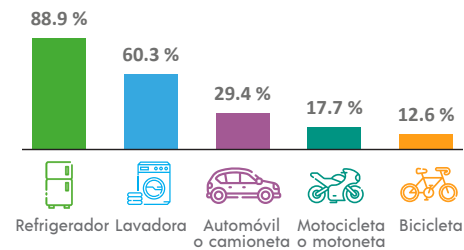

Disponibilidad de TIC

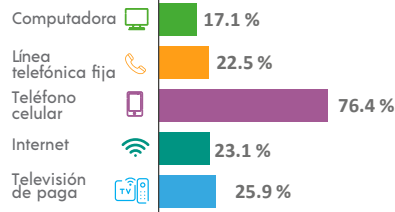

DISCAPACIDAD

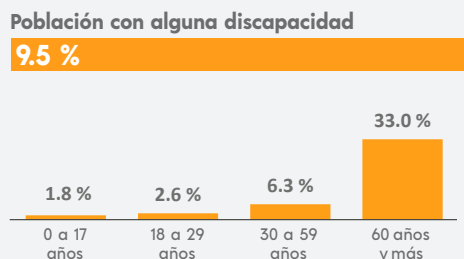

MIGRACIÓN

Población con lugar de residencia en marzo de 2015 distinto al actual²

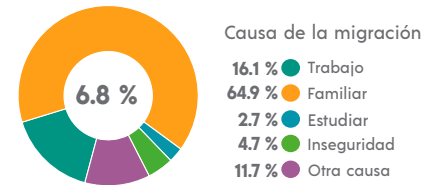

² De 5 años y más.

CARACTERÍSTICAS ECONÓMICAS

Población económicamente activa (PEA)⁴

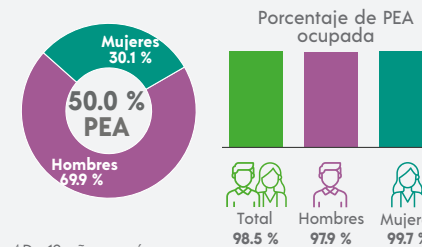

⁴ De 12 años y más.

FECUNDIDAD Y MORTALIDAD

Promedio de hijas(os) nacidas(os) vivas(os)³
1.5

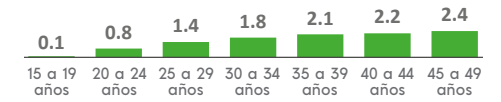

Porcentaje de hijas(os) fallecidas(os)³

2.5 %

³ Mujeres de 15 a 49 años.

Población no económicamente activa (PNEA)⁴

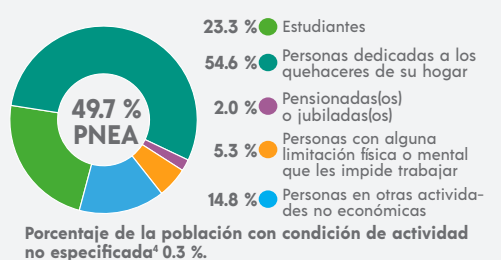

CARACTERÍSTICAS EDUCATIVAS

Población según nivel de escolaridad⁵

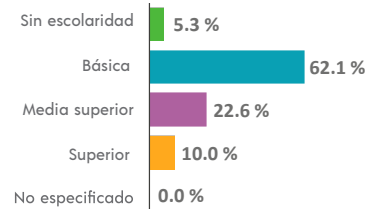

⁵ De 15 años y más.

Tasa de alfabetización

15 a 24 años	99.7 %
25 años y más	92.2 %

Asistencia escolar

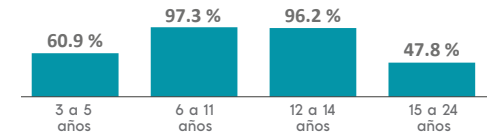

AFILIACIÓN A SERVICIOS DE SALUD

Población afiliada⁶
77.4 %

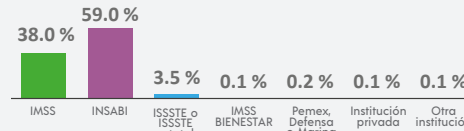

⁶ Incluye afiliaciones múltiples.

SITUACIÓN CONYUGAL

Población según situación conyugal⁷

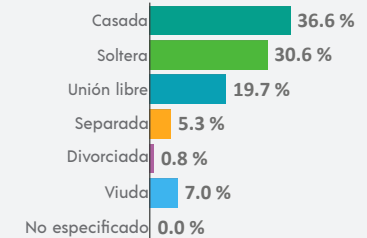

⁷ De 12 años y más.

¹ De 3 años y más.

COMPOSICIÓN POR EDAD Y SEXO

Población total
1 978 representa menos del 0.1 % de la población estatal

Relación hombres-mujeres **88.5**
 Existen 88 hombres por cada 100 mujeres.

Edad mediana **23**
 La mitad de la población tiene 23 años o menos.

Razón de dependencia **75.9**
 Existen 75 personas en edad de dependencia por cada 100 en edad productiva.

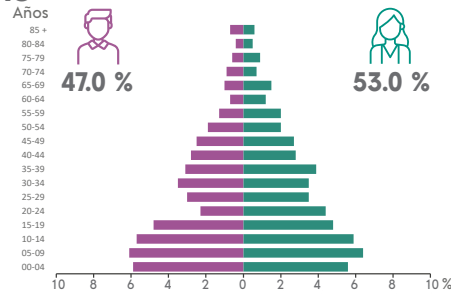

DISTRIBUCIÓN TERRITORIAL

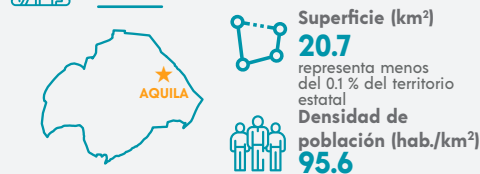

Total de localidades
6

Localidades con mayor población	Personas
Aquila	916
Cumbres de Aquila	461
Atiopa	323

VIVIENDA

Total de viviendas particulares habitadas
486 representa menos del 0.1 % del total estatal

Promedio de ocupantes por vivienda **4.1**

Promedio de ocupantes por cuarto **1.5**

Viviendas con piso de tierra **7.0 %**

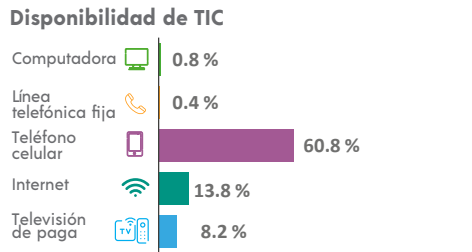
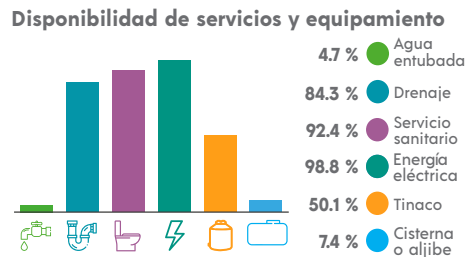
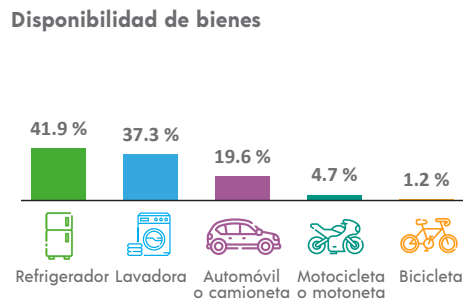

ETNICIDAD

Población que habla lengua indígena¹ **2.05 %**

Población que no habla español de los hablantes de lengua indígena¹ **0.00 %**

Lenguas indígenas más frecuentes

Náhuatl	100.0 %
N/A	

Población que se considera afroamericana negra o afrodescendiente **23.00 %**

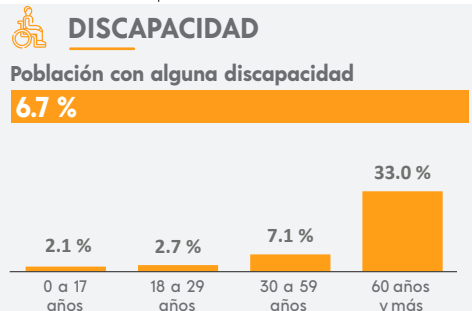

¹ De 3 años y más.

MIGRACIÓN

Población con lugar de residencia en marzo de 2015 distinto al actual²

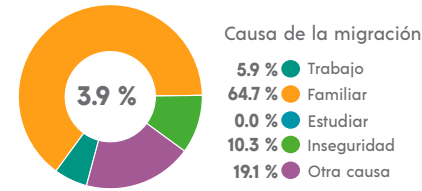

² De 5 años y más.

CARACTERÍSTICAS ECONÓMICAS

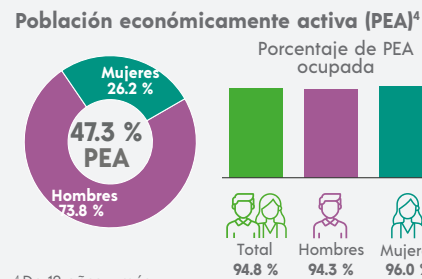

⁴ De 12 años y más.

FECUNDIDAD Y MORTALIDAD

Promedio de hijas(os) nacidas(os) vivas(os)³
2.0

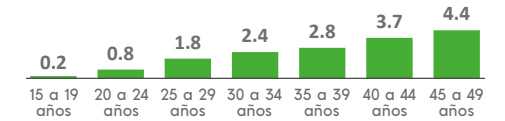

Porcentaje de hijas(os) fallecidas(os)³
3.5 %

³ Mujeres de 15 a 49 años.

CARACTERÍSTICAS ECONÓMICAS



CARACTERÍSTICAS EDUCATIVAS

Población según nivel de escolaridad⁵

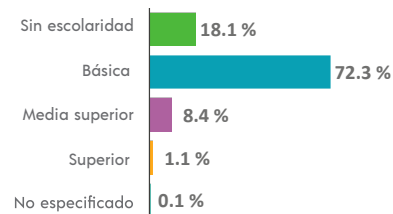

⁵ De 15 años y más.

Tasa de alfabetización

15 a 24 años	94.1 %
25 años y más	72.7 %

Asistencia escolar

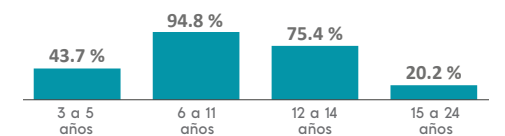

AFILIACIÓN A SERVICIOS DE SALUD

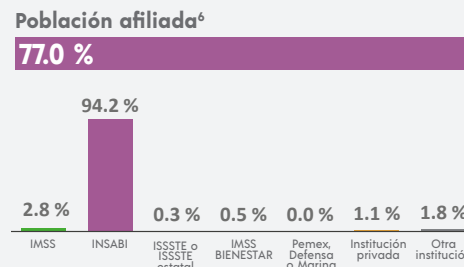

⁶ Incluye afiliaciones múltiples.

SITUACIÓN CONYUGAL

Población según situación conyugal⁷

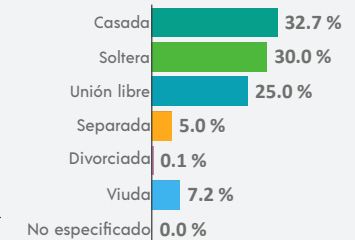

⁷ De 12 años y más.

COMPOSICIÓN POR EDAD Y SEXO

Población total
6 909 representa el 0.1 % de la población estatal

Relación hombres-mujeres **86.3**
 Existen 86 hombres por cada 100 mujeres.

Edad mediana **22**
 La mitad de la población tiene 22 años o menos.

Razón de dependencia **74.3**
 Existen 74 personas en edad de dependencia por cada 100 en edad productiva.

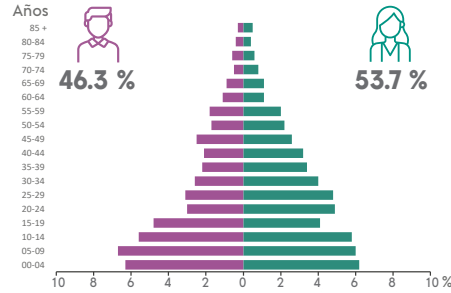

DISTRIBUCIÓN TERRITORIAL

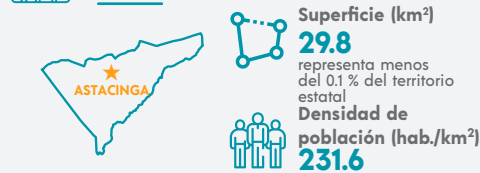

Total de localidades **26**

Localidades con mayor población

Astacinga	966
Acuayucan	666
Acatitla	650

VIVIENDA

Total de viviendas particulares habitadas
1 694 representa el 0.1 % del total estatal

Promedio de ocupantes por vivienda **4.1**

Promedio de ocupantes por cuarto **1.3**

Viviendas con piso de tierra **22.5 %**

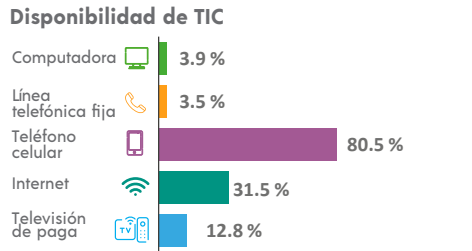
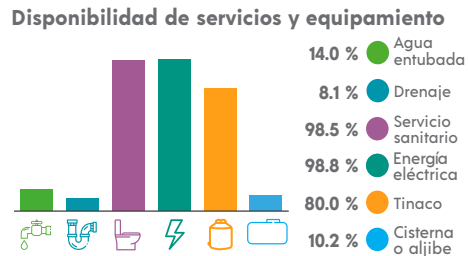
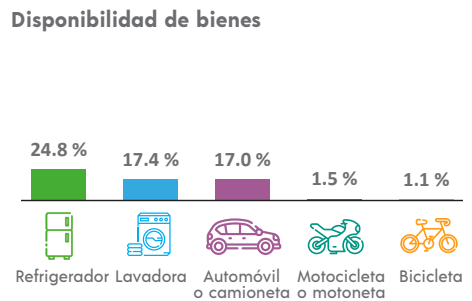

ETNICIDAD

Población que habla lengua indígena¹ **94.38 %**

Población que no habla español de los hablantes de lengua indígena¹ **8.23 %**

Lenguas indígenas más frecuentes

Náhuatl	99.9 %
Tojolabal	0.0 %

Población que se considera afroamericana negra o afrodescendiente **1.82 %**

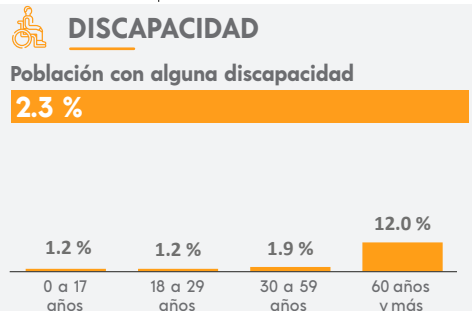

MIGRACIÓN

Población con lugar de residencia en marzo de 2015 distinto al actual²

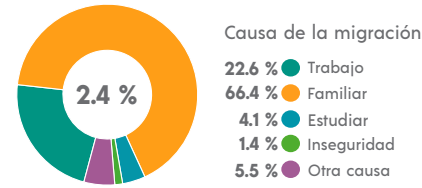

² De 5 años y más.

CARACTERÍSTICAS ECONÓMICAS

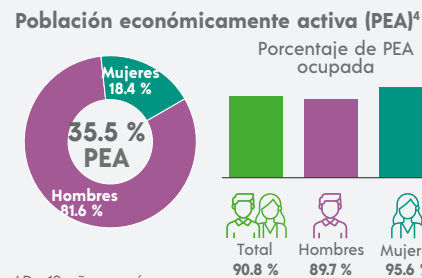

⁴ De 12 años y más.

FECUNDIDAD Y MORTALIDAD

Promedio de hijas(os) nacidas(os) vivas(os)³
2.0

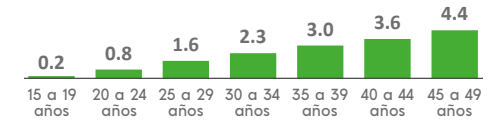

Porcentaje de hijas(os) fallecidas(os)³
3.1 %

³ Mujeres de 15 a 49 años.

Población no económicamente activa (PNEA)⁴

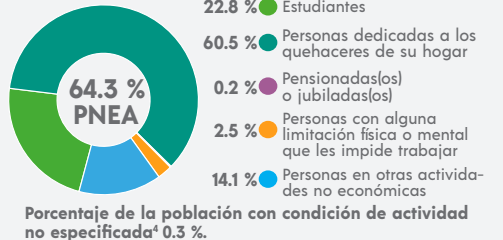

CARACTERÍSTICAS EDUCATIVAS

Población según nivel de escolaridad⁵

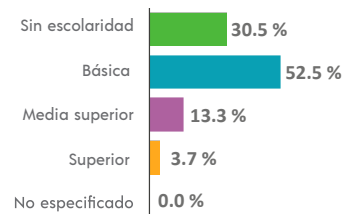

⁵ De 15 años y más.

Tasa de alfabetización

15 a 24 años	97.0 %
25 años y más	59.9 %

Asistencia escolar

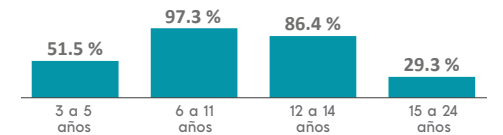

AFILIACIÓN A SERVICIOS DE SALUD

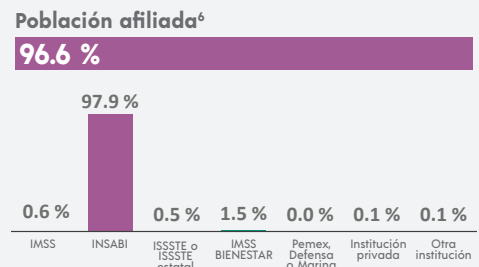

⁶ Incluye afiliaciones múltiples.

SITUACIÓN CONYUGAL

Población según situación conyugal⁷

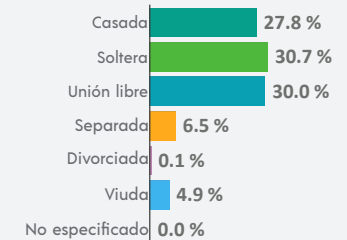

⁷ De 12 años y más.

¹ De 3 años y más.

COMPOSICIÓN POR EDAD Y SEXO

Población total
11 577 representa el 0.1 % de la población estatal

Relación hombres-mujeres **93.4**
 Existen 93 hombres por cada 100 mujeres.

Edad mediana **23**
 La mitad de la población tiene 23 años o menos.

Razón de dependencia **61.1**
 Existen 61 personas en edad de dependencia por cada 100 en edad productiva.

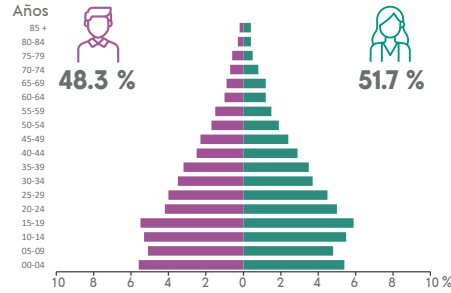

DISTRIBUCIÓN TERRITORIAL

Superficie (km²)
62.2 representa el 0.1 % del territorio estatal

Densidad de población (hab./km²)
186.2

Total de localidades **37**

Localidades con mayor población	Población
Atlahuilco	1 241
Acultzinapa (San Miguelito)	1 183
Zacamilola	715

VIVIENDA

Total de viviendas particulares habitadas
2 954 representa el 0.1 % del total estatal

Promedio de ocupantes por vivienda **3.9**

Promedio de ocupantes por cuarto **1.5**

Viviendas con piso de tierra **29.6 %**

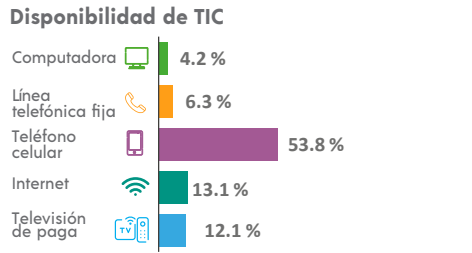
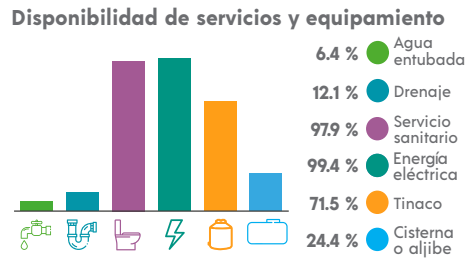
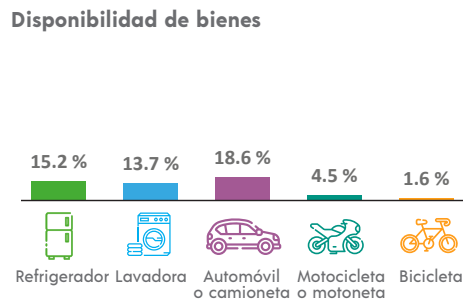

ETNICIDAD

Población que habla lengua indígena¹ **93.43 %**

Población que no habla español de los hablantes de lengua indígena¹ **10.82 %**

Lenguas indígenas más frecuentes

Náhuatl	100.0 %
Chinanteco	0.0 %

Población que se considera afroamericana negra o afrodescendiente **0.76 %**

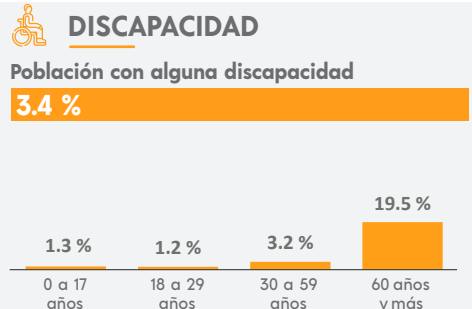

¹ De 3 años y más.

MIGRACIÓN

Población con lugar de residencia en marzo de 2015 distinto al actual²

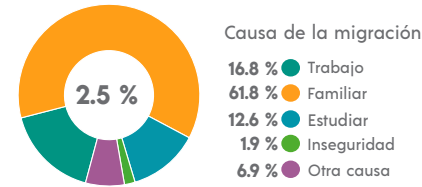

² De 5 años y más.

CARACTERÍSTICAS ECONÓMICAS

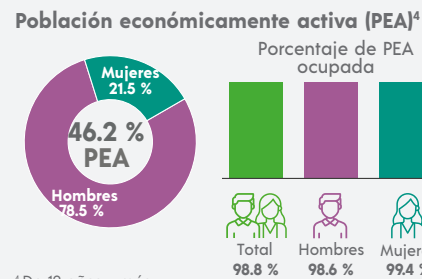

⁴ De 12 años y más.

FECUNDIDAD Y MORTALIDAD

Promedio de hijas(os) nacidas(os) vivas(os)³
1.8

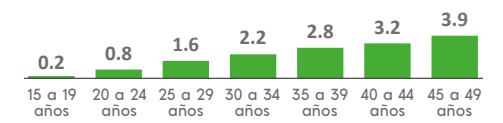

Porcentaje de hijas(os) fallecidas(os)³
2.6 %

³ Mujeres de 15 a 49 años.

CARACTERÍSTICAS EDUCATIVAS

Población según nivel de escolaridad⁵

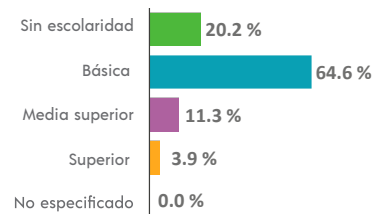

⁵ De 15 años y más.

Tasa de alfabetización

Edad	Tasa de alfabetización
15 a 24 años	97.7 %
25 años y más	63.4 %

Asistencia escolar

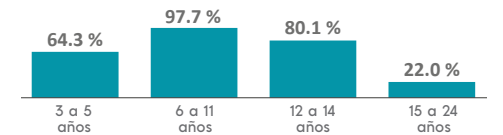

AFILIACIÓN A SERVICIOS DE SALUD

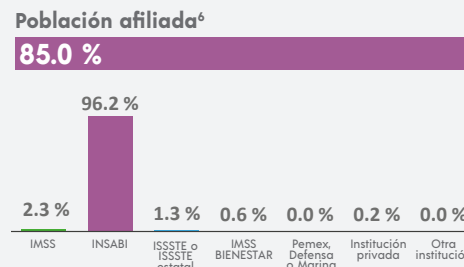

⁶ Incluye afiliaciones múltiples.

SITUACIÓN CONYUGAL

Población según situación conyugal⁷

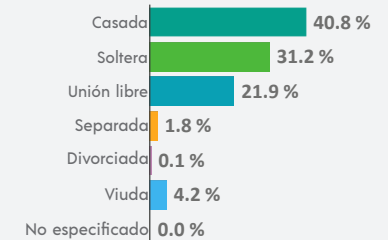

⁷ De 12 años y más.

COMPOSICIÓN POR EDAD Y SEXO

Población total
23 461 representa el 0.3 % de la población estatal

Relación hombres-mujeres **93.7**
 Existen 93 hombres por cada 100 mujeres.

Edad mediana **32**
 La mitad de la población tiene 32 años o menos.

Razón de dependencia **54.5**
 Existen 54 personas en edad de dependencia por cada 100 en edad productiva.

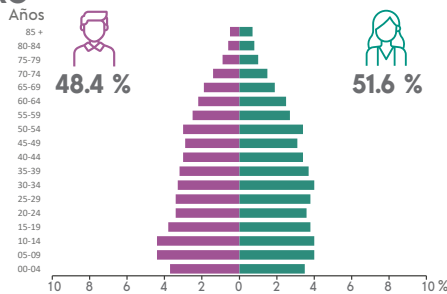

DISTRIBUCIÓN TERRITORIAL

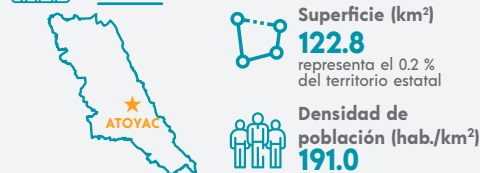

Total de localidades **74**

Localidades con mayor población

General Miguel Alemán (Potrero Nuevo)	14 299
Atoyac	2 809
Corral de Piedra	937

VIVIENDA

Total de viviendas particulares habitadas
7 094 representa el 0.3 % del total estatal

Promedio de ocupantes por vivienda **3.3**

Promedio de ocupantes por cuarto **0.9**

Viviendas con piso de tierra **4.0 %**

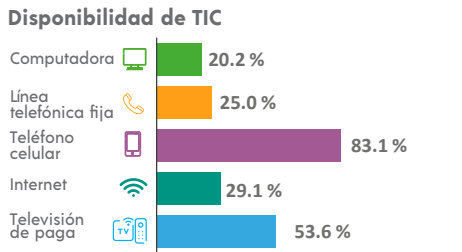
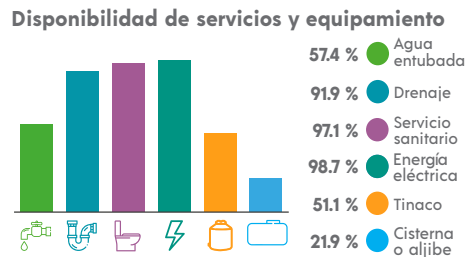
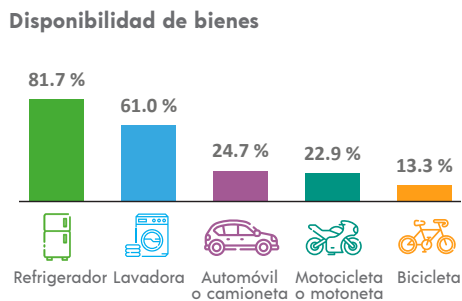

ETNICIDAD

Población que habla lengua indígena¹ **0.40 %**

Población que no habla español de los hablantes de lengua indígena¹ **1.11 %**

Lenguas indígenas más frecuentes

Náhuatl	72.3 %
Totonaco	4.8 %

Población que se considera afroamericana negra o afrodescendiente **3.02 %**

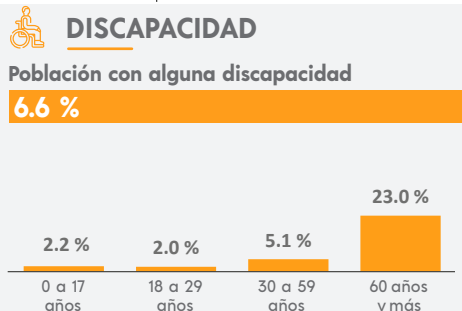

MIGRACIÓN

Población con lugar de residencia en marzo de 2015 distinto al actual²

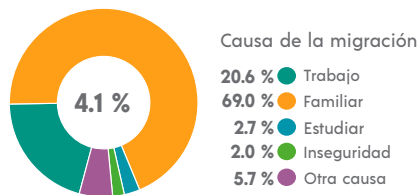

² De 5 años y más.

CARACTERÍSTICAS ECONÓMICAS

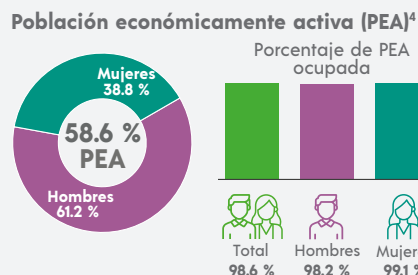

⁴ De 12 años y más.

FECUNDIDAD Y MORTALIDAD

Promedio de hijas(os) nacidas(os) vivas(os)³
1.5

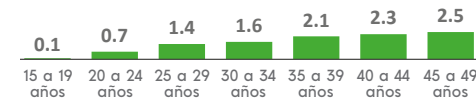

Porcentaje de hijas(os) fallecidas(os)³

2.2 %

³ Mujeres de 15 a 49 años.

CARACTERÍSTICAS ECONÓMICAS

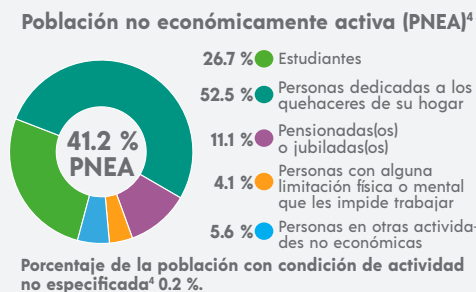
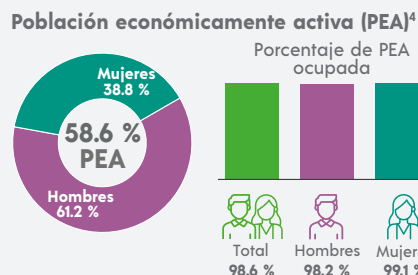

CARACTERÍSTICAS EDUCATIVAS

Población según nivel de escolaridad⁵

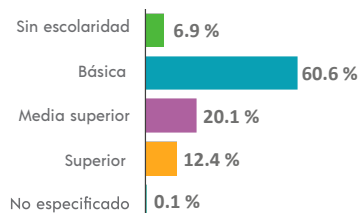

⁵ De 15 años y más.

Tasa de alfabetización

15 a 24 años	98.8 %
25 años y más	92.2 %

Asistencia escolar

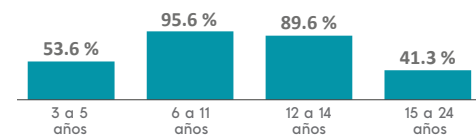

AFILIACIÓN A SERVICIOS DE SALUD

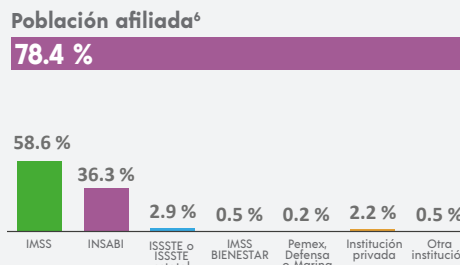

⁶ Incluye afiliaciones múltiples.

SITUACIÓN CONYUGAL

Población según situación conyugal⁷

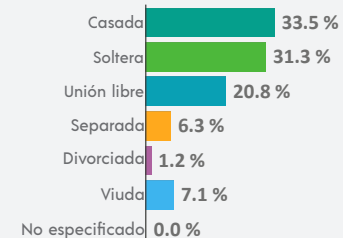

⁷ De 12 años y más.

COMPOSICIÓN POR EDAD Y SEXO

Población total
22 651 representa el 0.3 % de la población estatal

Relación hombres-mujeres **96.5**
 Existen 96 hombres por cada 100 mujeres.

Edad mediana **26**
 La mitad de la población tiene 26 años o menos.

Razón de dependencia **55.9**
 Existen 55 personas en edad de dependencia por cada 100 en edad productiva.

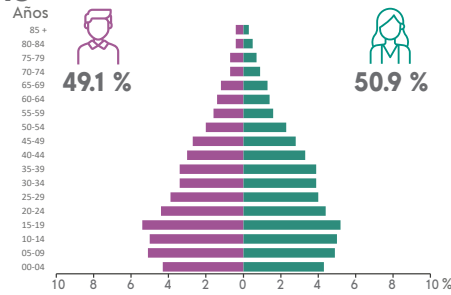

DISTRIBUCIÓN TERRITORIAL

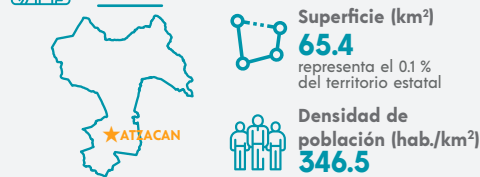

Total de localidades **17**

Localidades con mayor población

Atzacán	10 146
Dos Ríos (Tocuila)	5 224
La Sidra	2 036

VIVIENDA

Total de viviendas particulares habitadas
5 630 representa el 0.2 % del total estatal

Promedio de ocupantes por vivienda **4.0**

Promedio de ocupantes por cuarto **1.3**

Viviendas con piso de tierra **13.2 %**

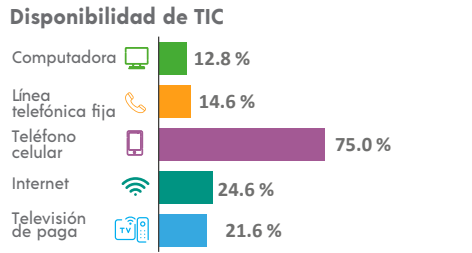
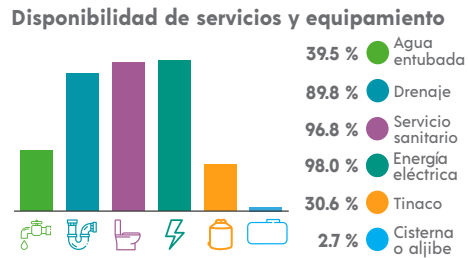
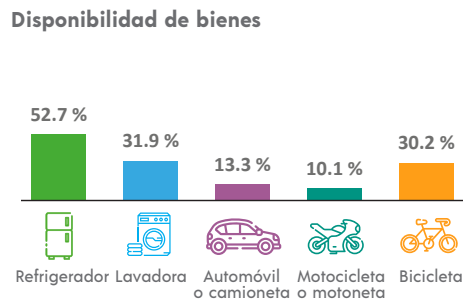

ETNICIDAD

Población que habla lengua indígena¹ **0.48 %**

Población que no habla español de los hablantes de lengua indígena¹ **0.97 %**

Lenguas indígenas más frecuentes

Náhuatl	82.4 %
Mazateco	6.9 %

Población que se considera afromexicana negra o afrodescendiente **1.55 %**

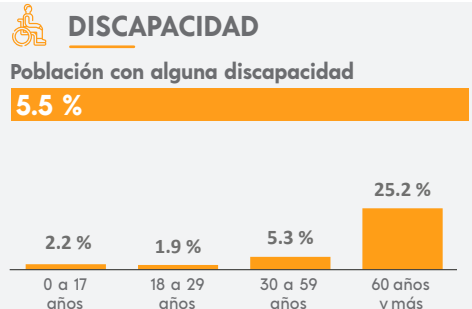

¹ De 3 años y más.

MIGRACIÓN

Población con lugar de residencia en marzo de 2015 distinto al actual²

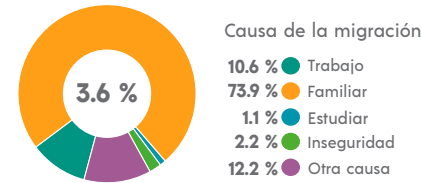

² De 5 años y más.

CARACTERÍSTICAS ECONÓMICAS

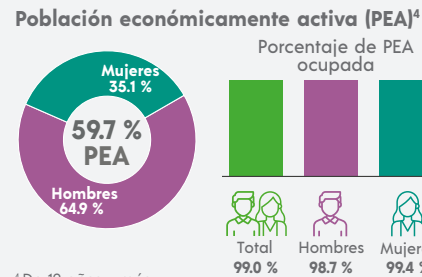

⁴ De 12 años y más.

FECUNDIDAD Y MORTALIDAD

Promedio de hijas(os) nacidas(os) vivas(os)³
1.7

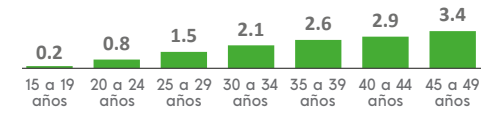

Porcentaje de hijas(os) fallecidas(os)³
3.4 %

³ Mujeres de 15 a 49 años.

Población no económicamente activa (PNEA)⁴

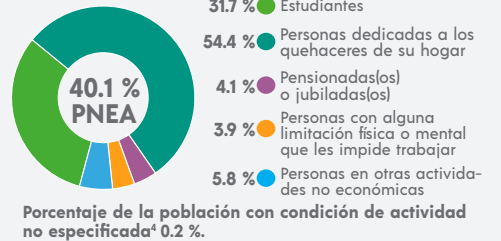

CARACTERÍSTICAS EDUCATIVAS

Población según nivel de escolaridad⁵

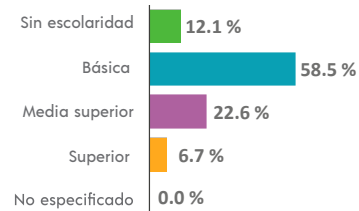

⁵ De 15 años y más.

Tasa de alfabetización

15 a 24 años	96.3 %
25 años y más	83.0 %

Asistencia escolar

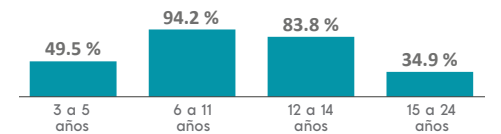

AFILIACIÓN A SERVICIOS DE SALUD

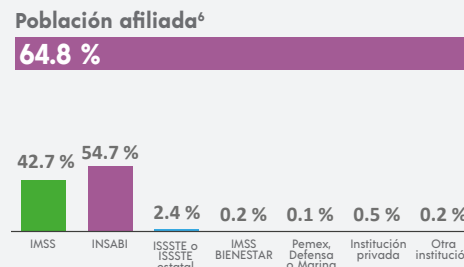

⁶ Incluye afiliaciones múltiples.

SITUACIÓN CONYUGAL

Población según situación conyugal⁷

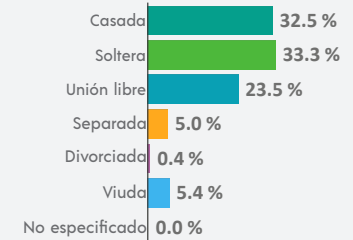

⁷ De 12 años y más.

COMPOSICIÓN POR EDAD Y SEXO

Población total
49 180 representa el 0.6 % de la población estatal

Relación hombres-mujeres **98.2**
 Existen 98 hombres por cada 100 mujeres.

Edad mediana **28**
 La mitad de la población tiene 28 años o menos.

Razón de dependencia **62.0**
 Existen 62 personas en edad de dependencia por cada 100 en edad productiva.

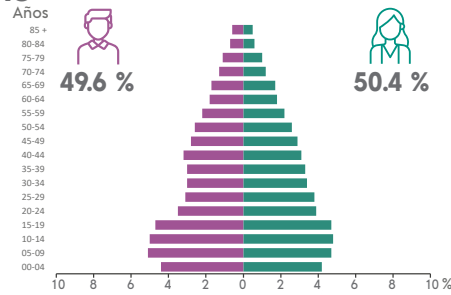

DISTRIBUCIÓN TERRITORIAL

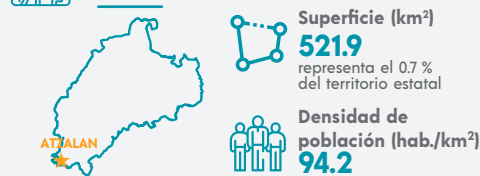

Total de localidades **194**

Localidades con mayor población

Plan de Arroyos	3 387
Colonias Pedernales	3 312
Atzalan	2 303

VIVIENDA

Total de viviendas particulares habitadas
14 103 representa el 0.6 % del total estatal

Promedio de ocupantes por vivienda **3.5**

Promedio de ocupantes por cuarto **1.1**

Viviendas con piso de tierra **8.2 %**

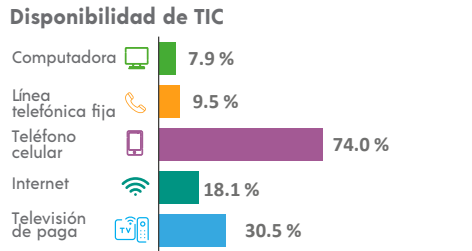
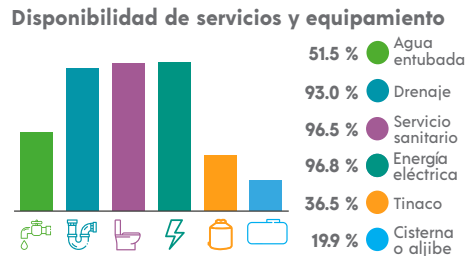
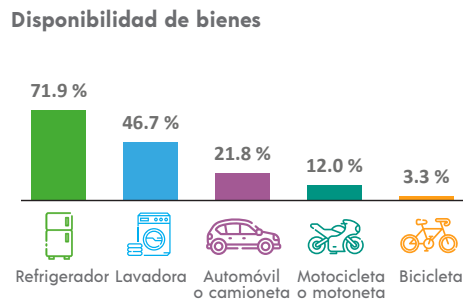

ETNICIDAD

Población que habla lengua indígena¹ **0.31 %**

Población que no habla español de los hablantes de lengua indígena¹ **0.70 %**

Lenguas indígenas más frecuentes

Náhuatl	71.0 %
Totonaco	15.9 %

Población que se considera afroamericana negra o afrodescendiente **0.20 %**

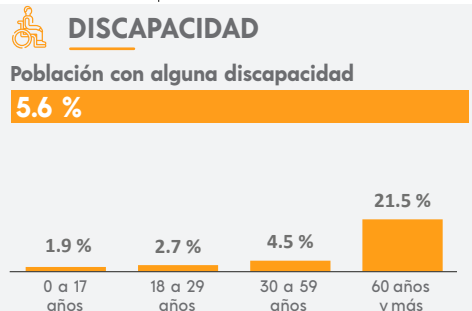

MIGRACIÓN

Población con lugar de residencia en marzo de 2015 distinto al actual²

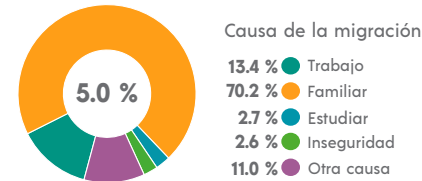

² De 5 años y más.

CARACTERÍSTICAS ECONÓMICAS

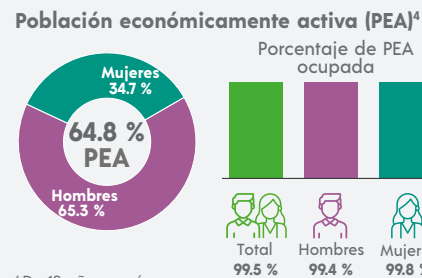

⁴ De 12 años y más.

FECUNDIDAD Y MORTALIDAD

Promedio de hijas(os) nacidas(os) vivas(os)³
1.8

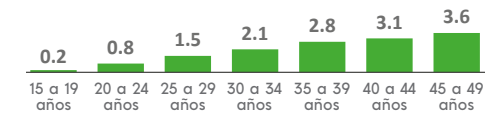

Porcentaje de hijas(os) fallecidas(os)³
3.4 %

³ Mujeres de 15 a 49 años.

CARACTERÍSTICAS EDUCATIVAS

Población según nivel de escolaridad⁵

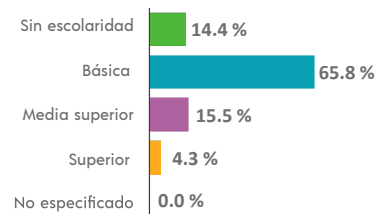

⁵ De 15 años y más.

Tasa de alfabetización

15 a 24 años	97.6 %
25 años y más	79.3 %

Asistencia escolar

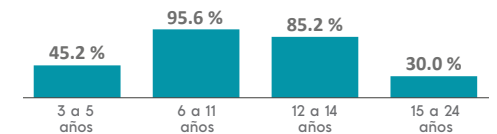

AFILIACIÓN A SERVICIOS DE SALUD

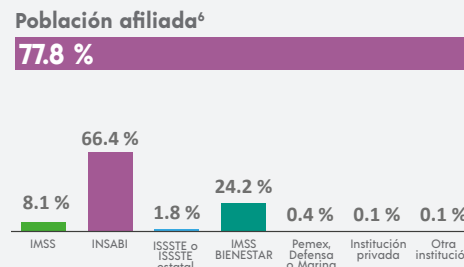

⁶ Incluye afiliaciones múltiples.

SITUACIÓN CONYUGAL

Población según situación conyugal⁷

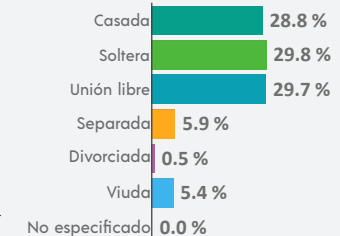

⁷ De 12 años y más.

COMPOSICIÓN POR EDAD Y SEXO

Población total
27 217 representa el 0.3 % de la población estatal

Relación hombres-mujeres **94.6**
 Existen 94 hombres por cada 100 mujeres.

Edad mediana **22**
 La mitad de la población tiene 22 años o menos.

Razón de dependencia **77.7**
 Existen 77 personas en edad de dependencia por cada 100 en edad productiva.

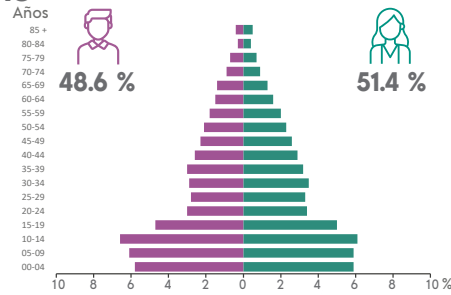

DISTRIBUCIÓN TERRITORIAL

Superficie (km²)
173.0 representa el 0.2 % del territorio estatal

Densidad de población (hab./km²)
157.3

Total de localidades **34**

Localidades con mayor población

Los Altos	4 556
Ayahualulco	2 823
Xololoyan	2 274

VIVIENDA

Total de viviendas particulares habitadas
6 422 representa el 0.3 % del total estatal

Promedio de ocupantes por vivienda **4.2**

Promedio de ocupantes por cuarto **1.3**

Viviendas con piso de tierra **8.5 %**

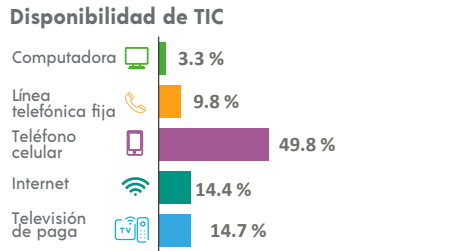
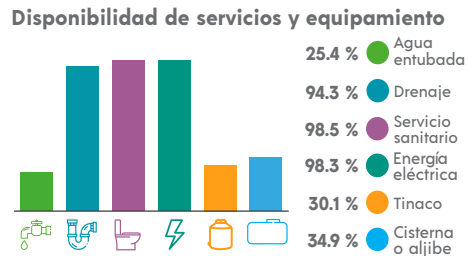
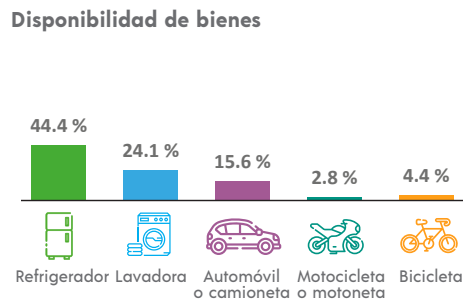

ETNICIDAD

Población que habla lengua indígena¹ **0.25 %**

Población que no habla español de los hablantes de lengua indígena¹ **1.56 %**

Lenguas indígenas más frecuentes

Náhuatl	67.7 %
Mazahua	6.5 %

Población que se considera afroamericana negra o afrodescendiente **1.70 %**

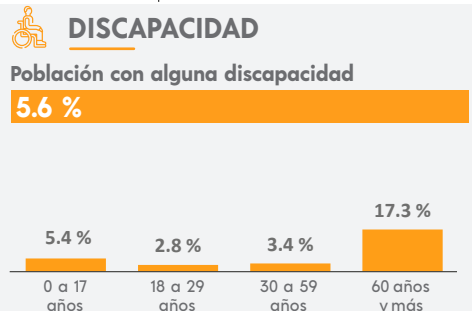

MIGRACIÓN

Población con lugar de residencia en marzo de 2015 distinto al actual²

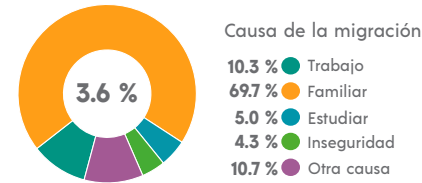

² De 5 años y más.

CARACTERÍSTICAS ECONÓMICAS

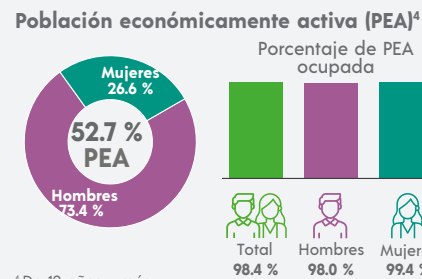

⁴ De 12 años y más.

FECUNDIDAD Y MORTALIDAD

Promedio de hijas(os) nacidas(os) vivas(os)³
2.4

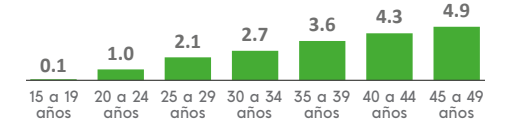

Porcentaje de hijas(os) fallecidas(os)³
5.8 %

³ Mujeres de 15 a 49 años.

CARACTERÍSTICAS EDUCATIVAS

Población según nivel de escolaridad⁵

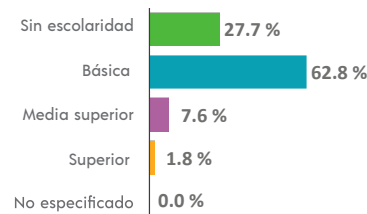

⁵ De 15 años y más.

Tasa de alfabetización

15 a 24 años	95.6 %
25 años y más	62.3 %

Asistencia escolar

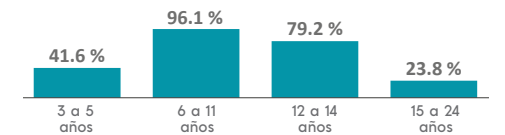

AFILIACIÓN A SERVICIOS DE SALUD

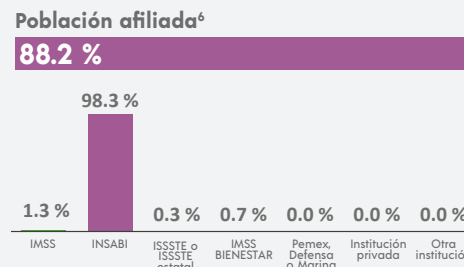

⁶ Incluye afiliaciones múltiples.

SITUACIÓN CONYUGAL

Población según situación conyugal⁷

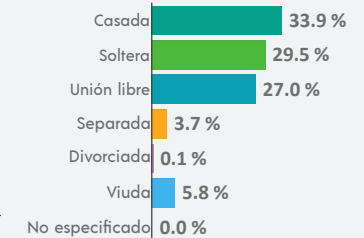

⁷ De 12 años y más.

COMPOSICIÓN POR EDAD Y SEXO

Población total
25 993 representa el 0.3 % de la población estatal

Relación hombres-mujeres **88.7**
 Existen 88 hombres por cada 100 mujeres.

Edad mediana **30**
 La mitad de la población tiene 30 años o menos.

Razón de dependencia **44.6**
 Existen 44 personas en edad de dependencia por cada 100 en edad productiva.

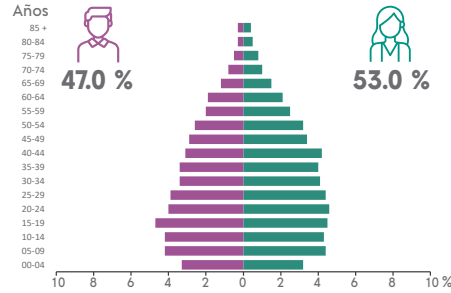

DISTRIBUCIÓN TERRITORIAL

Superficie (km²)
19.8 representa menos del 0.1 % del territorio estatal

Densidad de población (hab./km²)
1 312.9



Total de localidades

29
Localidades con mayor población
Banderilla 22 760
La Haciendita 1 265
Xaltepec 1 040

Disponibilidad de bienes

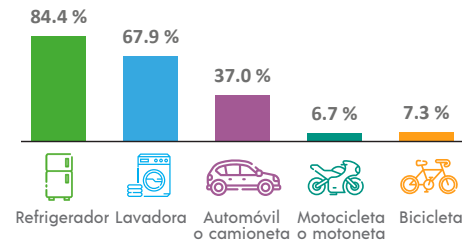

Disponibilidad de TIC

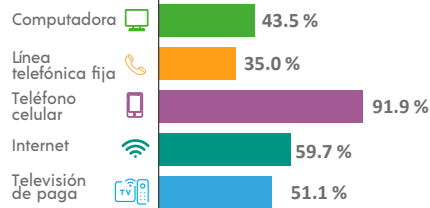

VIVIENDA

Total de viviendas particulares habitadas
7 607 representa el 0.3 % del total estatal

Promedio de ocupantes por vivienda **3.4**

Promedio de ocupantes por cuarto **0.9**

Viviendas con piso de tierra **1.5 %**

Disponibilidad de servicios y equipamiento

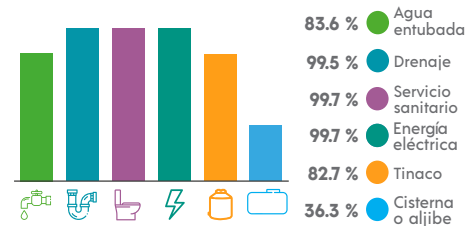

ETNICIDAD

Población que habla lengua indígena¹ **0.36 %**

Población que no habla español de los hablantes de lengua indígena¹ **0.00 %**

Lenguas indígenas más frecuentes

Náhuatl	45.9 %
Totonaco	18.8 %

Población que se considera afromexicana negra o afrodescendiente **2.31 %**

¹ De 3 años y más.

DISCAPACIDAD

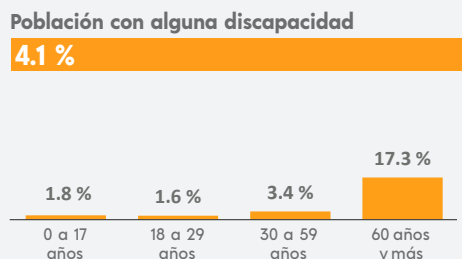

MIGRACIÓN

Población con lugar de residencia en marzo de 2015 distinto al actual²

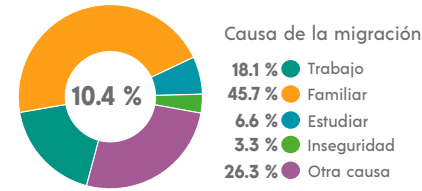

² De 5 años y más.

CARACTERÍSTICAS ECONÓMICAS

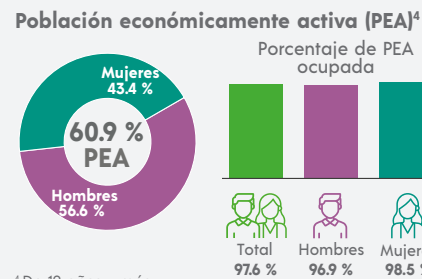

⁴ De 12 años y más.

FECUNDIDAD Y MORTALIDAD

Promedio de hijas(os) nacidas(os) vivas(os)³
1.4

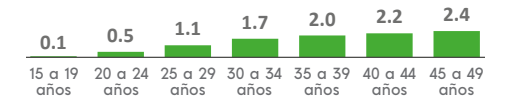

Porcentaje de hijas(os) fallecidas(os)³

2.4 %

³ Mujeres de 15 a 49 años.

CARACTERÍSTICAS EDUCATIVAS

Población según nivel de escolaridad⁵

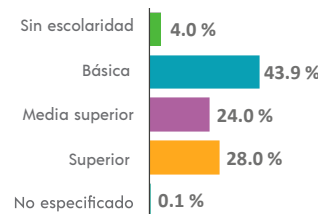

⁵ De 15 años y más.

Tasa de alfabetización

15 a 24 años	99.3 %
25 años y más	95.1 %

Asistencia escolar

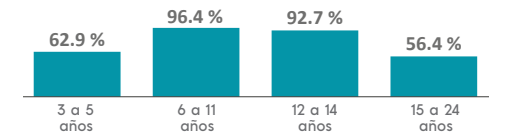

AFILIACIÓN A SERVICIOS DE SALUD

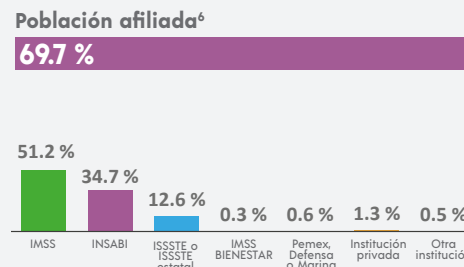

⁶ Incluye afiliaciones múltiples.

SITUACIÓN CONYUGAL

Población según situación conyugal⁷

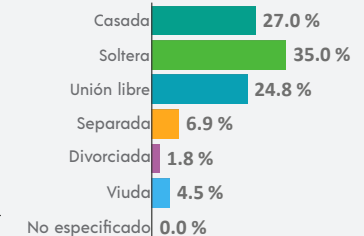

⁷ De 12 años y más.

COMPOSICIÓN POR EDAD Y SEXO

Población total
16 120 representa el 0.2 % de la población estatal

Relación hombres-mujeres **93.4**
 Existen 93 hombres por cada 100 mujeres.

Edad mediana **32**
 La mitad de la población tiene 32 años o menos.

Razón de dependencia **66.5**
 Existen 66 personas en edad de dependencia por cada 100 en edad productiva.

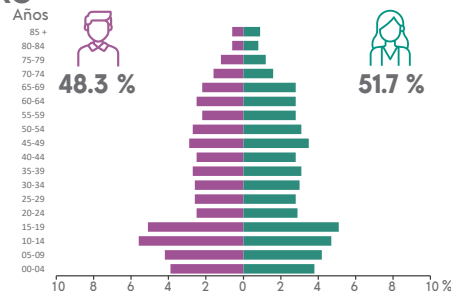

DISTRIBUCIÓN TERRITORIAL

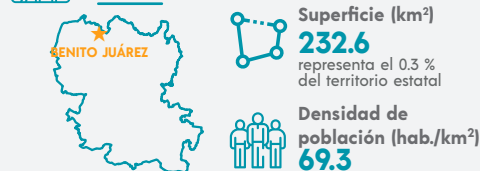

Total de localidades **71**

Localidades con mayor población

Benito Juárez	1 703
Tenantiitla	1 142
Hueycuatitla	815

VIVIENDA

Total de viviendas particulares habitadas
4 383 representa el 0.2 % del total estatal

Promedio de ocupantes por vivienda **3.7**

Promedio de ocupantes por cuarto **1.0**

Viviendas con piso de tierra **13.6 %**

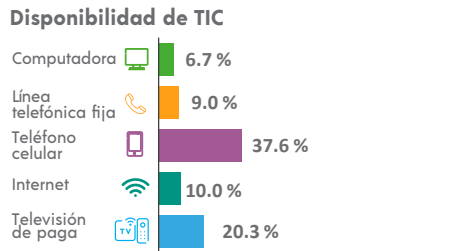
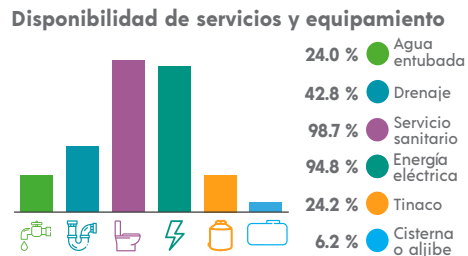
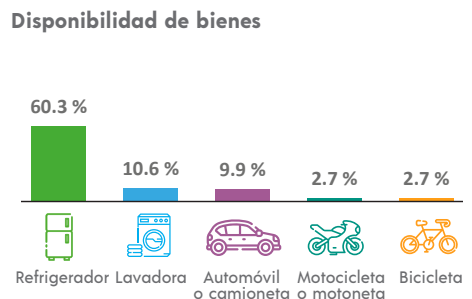

ETNICIDAD

Población que habla lengua indígena¹ **79.73 %**

Población que no habla español de los hablantes de lengua indígena¹ **13.07 %**

Lenguas indígenas más frecuentes

Náhuatl	99.8 %
Otomí	0.1 %

Población que se considera afroamericana negra o afrodescendiente **19.52 %**

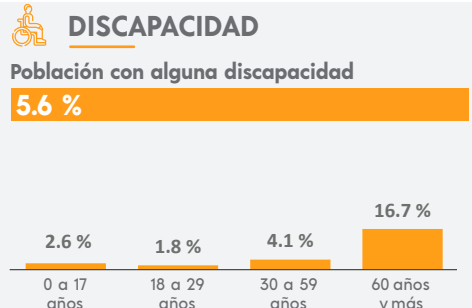

¹ De 3 años y más.

MIGRACIÓN

Población con lugar de residencia en marzo de 2015 distinto al actual²

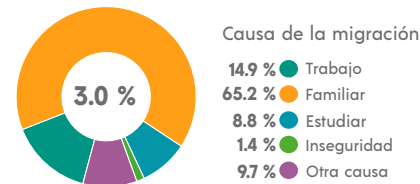

² De 5 años y más.

CARACTERÍSTICAS ECONÓMICAS

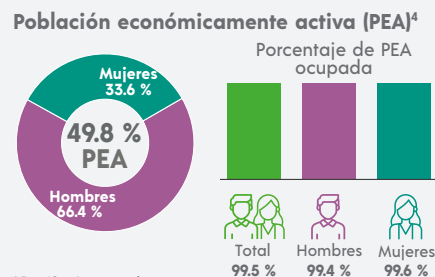

⁴ De 12 años y más.

FECUNDIDAD Y MORTALIDAD

Promedio de hijas(os) nacidas(os) vivas(os)³
1.9



Porcentaje de hijas(os) fallecidas(os)³

3.1 %

³ Mujeres de 15 a 49 años.

CARACTERÍSTICAS EDUCATIVAS

Población según nivel de escolaridad⁵

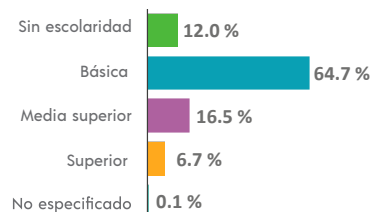

⁵ De 15 años y más.

Tasa de alfabetización

15 a 24 años	98.0 %
25 años y más	76.0 %

Asistencia escolar

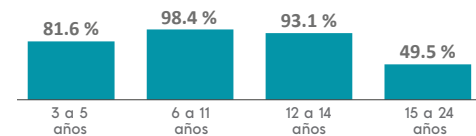

AFILIACIÓN A SERVICIOS DE SALUD

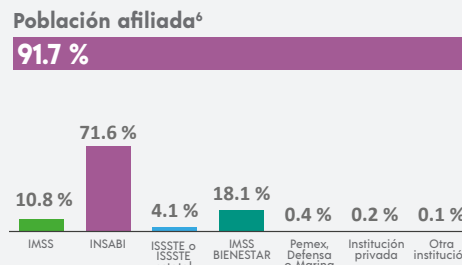

⁶ Incluye afiliaciones múltiples.

SITUACIÓN CONYUGAL

Población según situación conyugal⁷

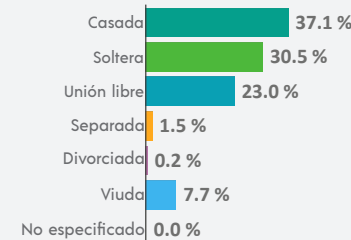

⁷ De 12 años y más.

COMPOSICIÓN POR EDAD Y SEXO

Población total
144 550 representa el 1.8 % de la población estatal

Relación hombres-mujeres **88.7**
 Existen 88 hombres por cada 100 mujeres.

Edad mediana **37**
 La mitad de la población tiene 37 años o menos.

Razón de dependencia **44.5**
 Existen 44 personas en edad de dependencia por cada 100 en edad productiva.

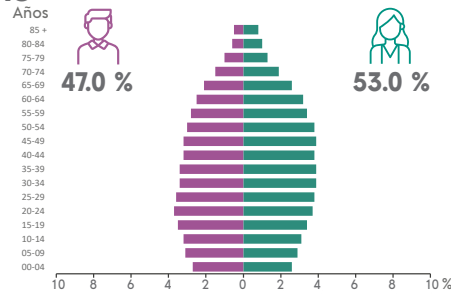

DISTRIBUCIÓN TERRITORIAL



Total de localidades
16

Localidades con mayor población

Veracruz	132 011
Boca del Río	9 988
Paso Colorado	981

VIVIENDA

Total de viviendas particulares habitadas
47 796 representa el 2.0 % del total estatal

Promedio de ocupantes por vivienda **3.0**

Promedio de ocupantes por cuarto **0.8**

Viviendas con piso de tierra **0.7 %**

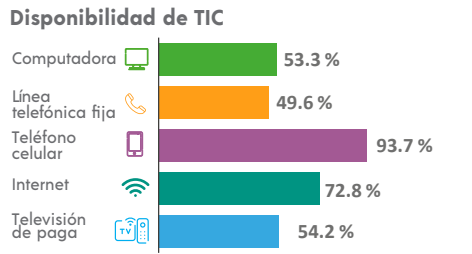
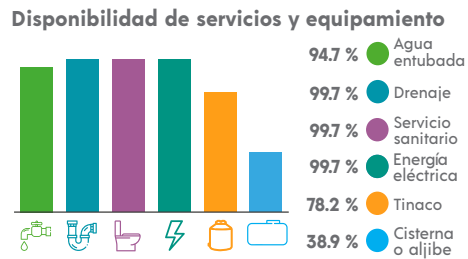
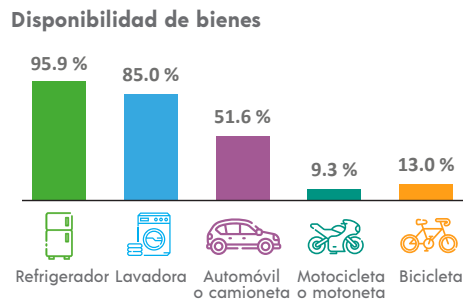

ETNICIDAD

Población que habla lengua indígena¹ **0.55 %**

Población que no habla español de los hablantes de lengua indígena¹ **2.08 %**

Lenguas indígenas más frecuentes

Náhuatl	29.9 %
Zapoteco	22.0 %

Población que se considera afroamericana negra o afrodescendiente **5.16 %**

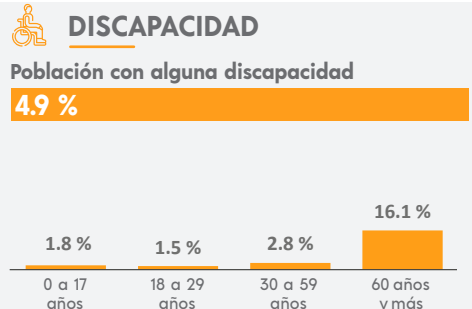

MIGRACIÓN

Población con lugar de residencia en marzo de 2015 distinto al actual²

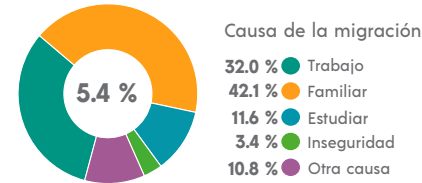

² De 5 años y más.

CARACTERÍSTICAS ECONÓMICAS

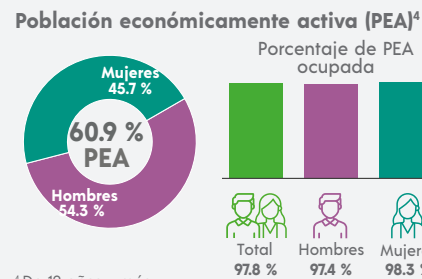

⁴ De 12 años y más.

FECUNDIDAD Y MORTALIDAD

Promedio de hijas(os) nacidas(os) vivas(os)³
1.1



Porcentaje de hijas(os) fallecidas(os)³
3.0 %

³ Mujeres de 15 a 49 años.

Población no económicamente activa (PNEA)⁴

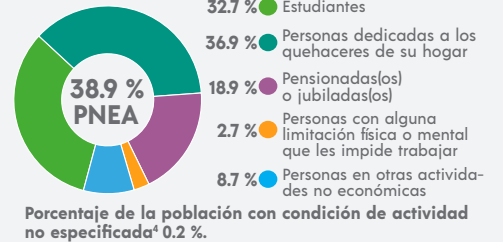

CARACTERÍSTICAS EDUCATIVAS

Población según nivel de escolaridad⁵

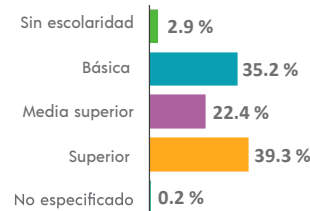

⁵ De 15 años y más.

Tasa de alfabetización

15 a 24 años	98.9 %
25 años y más	97.1 %

Asistencia escolar

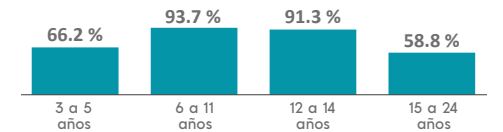

AFILIACIÓN A SERVICIOS DE SALUD

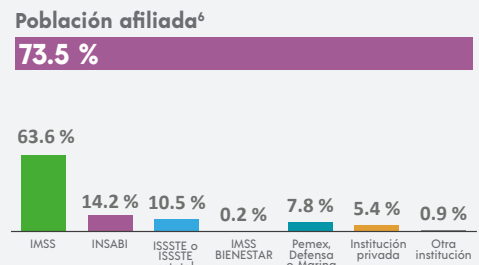

⁶ Incluye afiliaciones múltiples.

SITUACIÓN CONYUGAL

Población según situación conyugal⁷

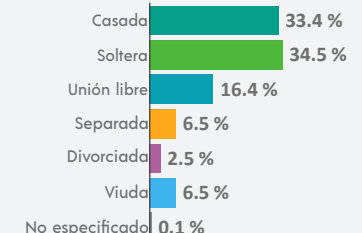

⁷ De 12 años y más.

COMPOSICIÓN POR EDAD Y SEXO

Población total
13 701 representa el 0.2 % de la población estatal

Relación hombres-mujeres **97.4**
 Existen 97 hombres por cada 100 mujeres.

Edad mediana **21**
 La mitad de la población tiene 21 años o menos.

Razón de dependencia **72.6**
 Existen 72 personas en edad de dependencia por cada 100 en edad productiva.

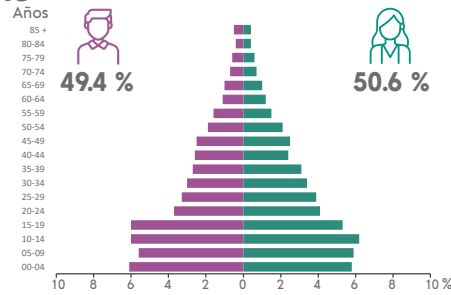

DISTRIBUCIÓN TERRITORIAL



Total de localidades **35**

Localidades con mayor población

Cruz Verde	1 151
Calcahualco	1 100
Excola	1 016

VIVIENDA

Total de viviendas particulares habitadas
3 095 representa el 0.1 % del total estatal

Promedio de ocupantes por vivienda **4.4**

Promedio de ocupantes por cuarto **1.3**

Viviendas con piso de tierra **14.5 %**

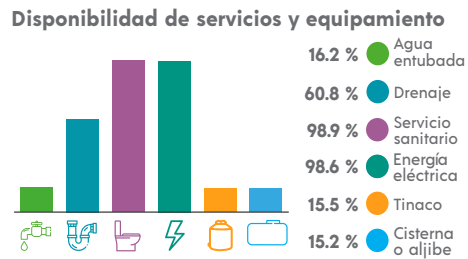
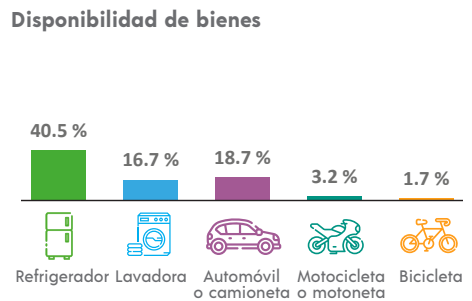

ETNICIDAD

Población que habla lengua indígena¹ **0.99 %**

Población que no habla español de los hablantes de lengua indígena¹ **0.00 %**

Lenguas indígenas más frecuentes

Náhuatl	88.1 %
Mixe	4.0 %

Población que se considera afroamericana negra o afrodescendiente **0.77 %**

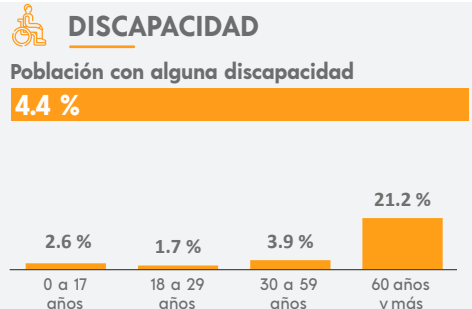

¹ De 3 años y más.

MIGRACIÓN

Población con lugar de residencia en marzo de 2015 distinto al actual²

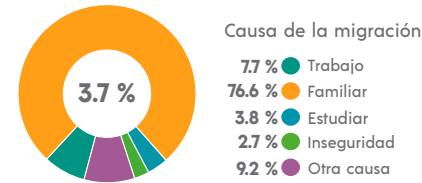

² De 5 años y más.

CARACTERÍSTICAS ECONÓMICAS

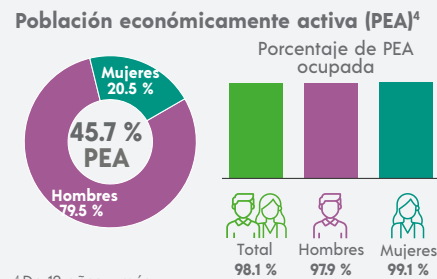

⁴ De 12 años y más.

FECUNDIDAD Y MORTALIDAD

Promedio de hijas(os) nacidas(os) vivas(os)³
2.3

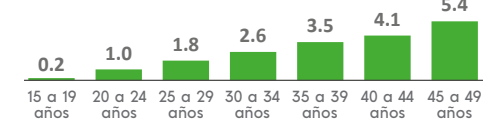

Porcentaje de hijas(os) fallecidas(os)³
5.6 %

³ Mujeres de 15 a 49 años.

CARACTERÍSTICAS EDUCATIVAS

Población según nivel de escolaridad⁵

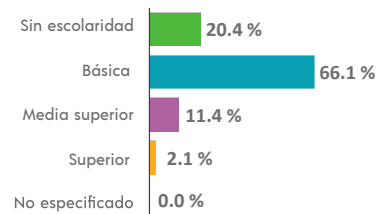

⁵ De 15 años y más.

Tasa de alfabetización

15 a 24 años	94.6 %
25 años y más	70.3 %

Asistencia escolar

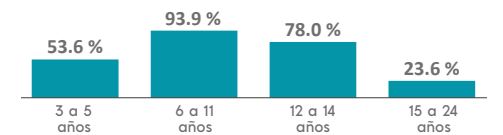

AFILIACIÓN A SERVICIOS DE SALUD

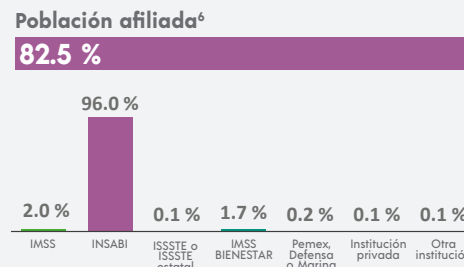

⁶ Incluye afiliaciones múltiples.

SITUACIÓN CONYUGAL

Población según situación conyugal⁷

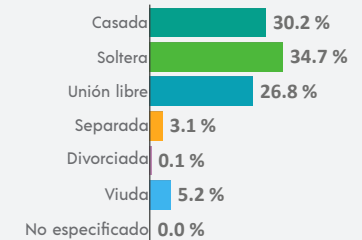

⁷ De 12 años y más.

COMPOSICIÓN POR EDAD Y SEXO

Población total
6 538 representa el 0.1 % de la población estatal

Relación hombres-mujeres **95.5**
 Existen 95 hombres por cada 100 mujeres.

Edad mediana **33**
 La mitad de la población tiene 33 años o menos.

Razón de dependencia **55.5**
 Existen 55 personas en edad de dependencia por cada 100 en edad productiva.

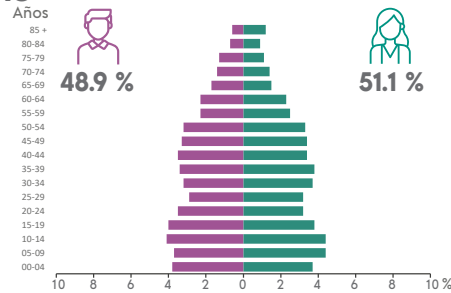

DISTRIBUCIÓN TERRITORIAL

Superficie (km²)
124.1 representa el 0.2 % del territorio estatal

Densidad de población (hab./km²)
52.7

Total de localidades **33**

Localidades con mayor población	Población
Camarón de Tejeda	2 280
Rincón de Barrabás	1 204
La Meziza	670

VIVIENDA

Total de viviendas particulares habitadas
1 930 representa el 0.1 % del total estatal

Promedio de ocupantes por vivienda **3.4**

Promedio de ocupantes por cuarto **0.9**

Viviendas con piso de tierra **2.1 %**

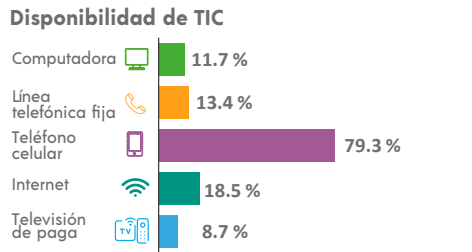
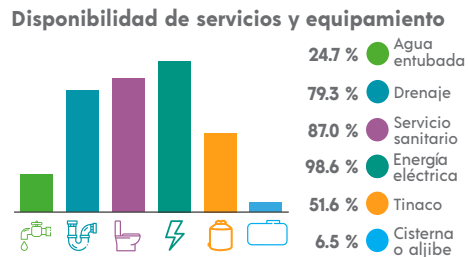
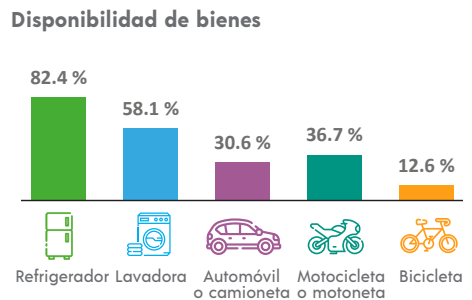

ETNICIDAD

Población que habla lengua indígena¹ **0.06 %**

Población que no habla español de los hablantes de lengua indígena¹ **0.00 %**

Lenguas indígenas más frecuentes

Mam	50.0 %
Náhuatl	25.0 %

Población que se considera afroamericana negra o afrodescendiente **0.20 %**

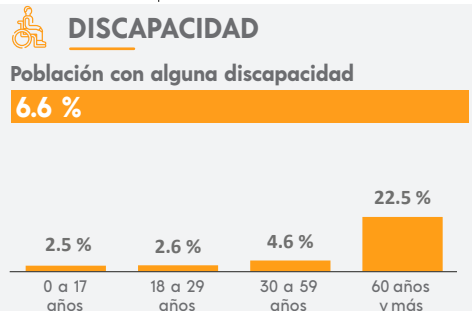

MIGRACIÓN

Población con lugar de residencia en marzo de 2015 distinto al actual²

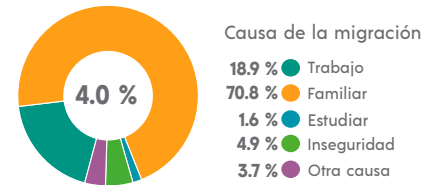

² De 5 años y más.

CARACTERÍSTICAS ECONÓMICAS

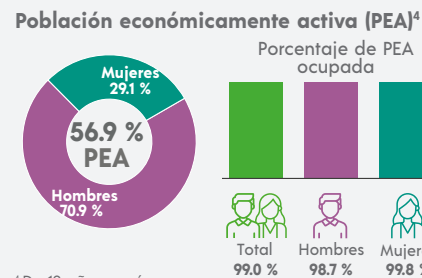

⁴ De 12 años y más.

FECUNDIDAD Y MORTALIDAD

Promedio de hijas(os) nacidas(os) vivas(os)³
1.6

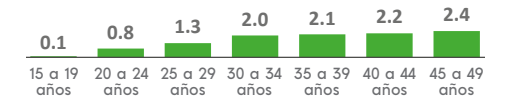

Porcentaje de hijas(os) fallecidas(os)³

2.7 %

³ Mujeres de 15 a 49 años.

CARACTERÍSTICAS EDUCATIVAS

Población según nivel de escolaridad⁵

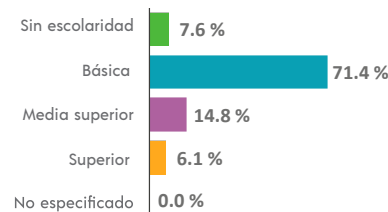

⁵ De 15 años y más.

Tasa de alfabetización

Edad	Tasa de alfabetización
15 a 24 años	98.2 %
25 años y más	87.5 %

Asistencia escolar

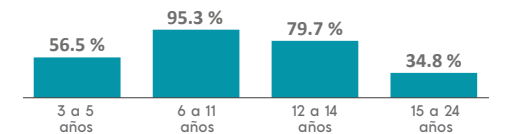

AFILIACIÓN A SERVICIOS DE SALUD

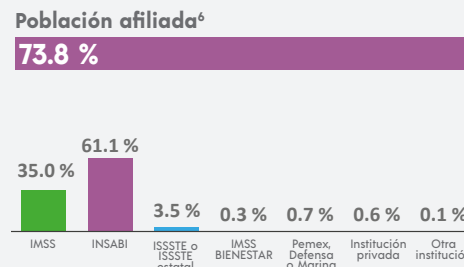

⁶ Incluye afiliaciones múltiples.

SITUACIÓN CONYUGAL

Población según situación conyugal⁷

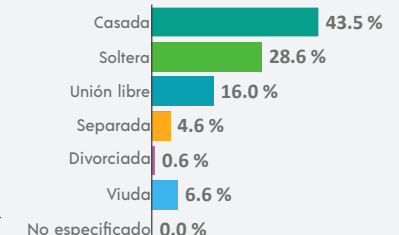

⁷ De 12 años y más.

¹ De 3 años y más.

COMPOSICIÓN POR EDAD Y SEXO

Población total
41 835 representa el 0.5 % de la población estatal

Relación hombres-mujeres **88.8**
 Existen 88 hombres por cada 100 mujeres.

Edad mediana **31**
 La mitad de la población tiene 31 años o menos.

Razón de dependencia **52.6**
 Existen 52 personas en edad de dependencia por cada 100 en edad productiva.

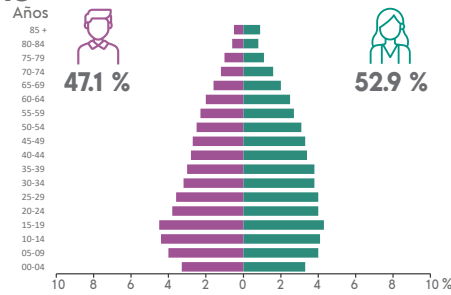

DISTRIBUCIÓN TERRITORIAL

Superficie (km²)
20.9 representa menos del 0.1 % del territorio estatal

Densidad de población (hab./km²)
2 001.4

VIVIENDA

Total de viviendas particulares habitadas
11 734 representa el 0.5 % del total estatal

Promedio de ocupantes por vivienda **3.6**

Promedio de ocupantes por cuarto **0.9**

Viviendas con piso de tierra **7.5 %**

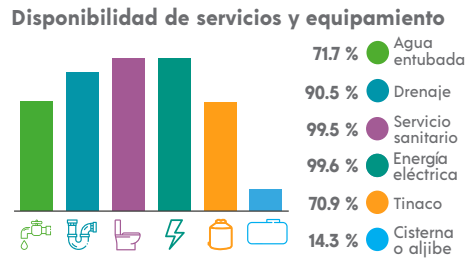

ETNICIDAD

Población que habla lengua indígena¹ **19.70 %**

Población que no habla español de los hablantes de lengua indígena¹ **6.71 %**

Lenguas indígenas más frecuentes

Náhuatl	99.5 %
Mixteco	0.2 %

Población que se considera afroamericana negra o afrodescendiente **2.66 %**

¹ De 3 años y más.

Total de localidades

7	
Localidades con mayor población	
Ciudad Mendoza	34 847
Necoxtla	3 416
La Cuesta	2 014

Disponibilidad de bienes

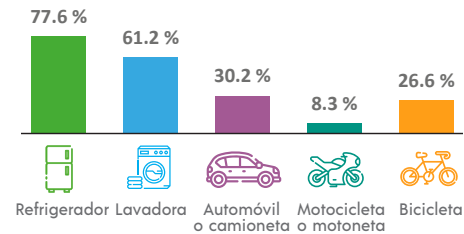

Disponibilidad de TIC

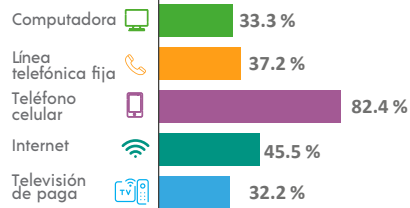

DISCAPACIDAD

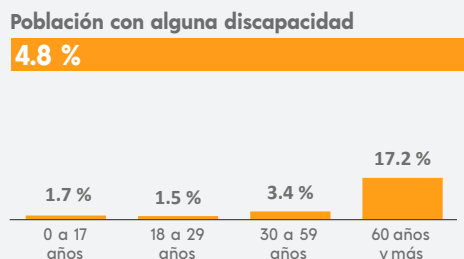

MIGRACIÓN

Población con lugar de residencia en marzo de 2015 distinto al actual²

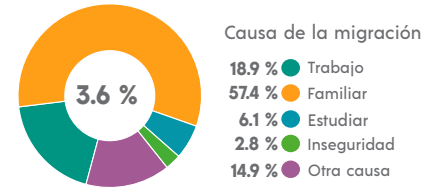

² De 5 años y más.

CARACTERÍSTICAS ECONÓMICAS

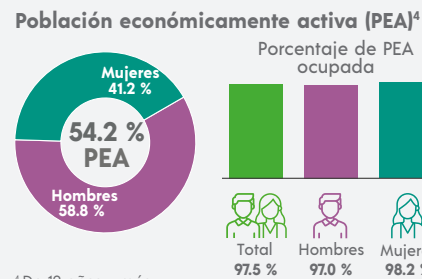

⁴ De 12 años y más.

FECUNDIDAD Y MORTALIDAD

Promedio de hijas(os) nacidas(os) vivas(os)³
1.4



Porcentaje de hijas(os) fallecidas(os)³

2.8 %

³ Mujeres de 15 a 49 años.

CARACTERÍSTICAS ECONÓMICAS

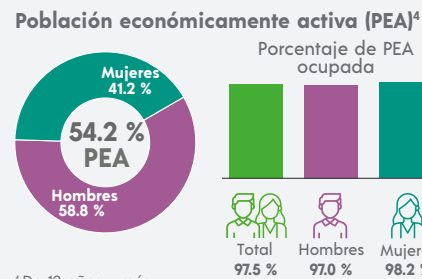

Población no económicamente activa (PNEA)⁴

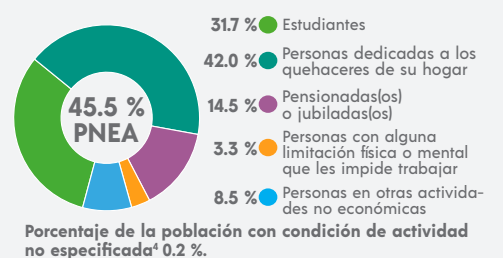

CARACTERÍSTICAS EDUCATIVAS

Población según nivel de escolaridad⁵

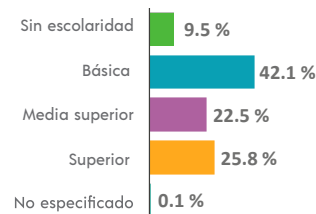

⁵ De 15 años y más.

Tasa de alfabetización

15 a 24 años	96.6 %
25 años y más	89.7 %

Asistencia escolar

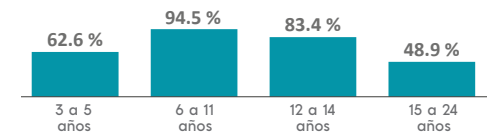

AFILIACIÓN A SERVICIOS DE SALUD

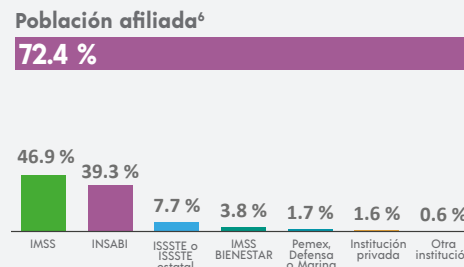

⁶ Incluye afiliaciones múltiples.

SITUACIÓN CONYUGAL

Población según situación conyugal⁷

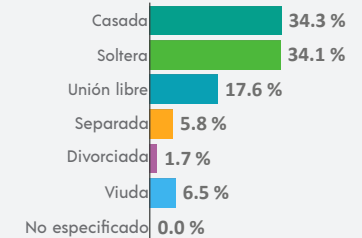

⁷ De 12 años y más.

COMPOSICIÓN POR EDAD Y SEXO

Población total
23 376 representa el 0.3 % de la población estatal

Relación hombres-mujeres **90.2**
 Existen 90 hombres por cada 100 mujeres.

Edad mediana **37**
 La mitad de la población tiene 37 años o menos.

Razón de dependencia **52.9**
 Existen 52 personas en edad de dependencia por cada 100 en edad productiva.

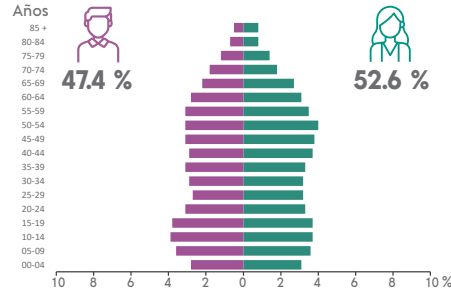

DISTRIBUCIÓN TERRITORIAL

Superficie (km²)
244.2 representa el 0.3 % del territorio estatal

Densidad de población (hab./km²)
95.7



Total de localidades
57

Localidades con mayor población

Carlos A. Carrillo	17 919
Venustiano Carranza	557
Los Cocos	479

VIVIENDA

Total de viviendas particulares habitadas
7 826 representa el 0.3 % del total estatal

Promedio de ocupantes por vivienda **3.0**

Promedio de ocupantes por cuarto **0.8**

Viviendas con piso de tierra **2.5 %**

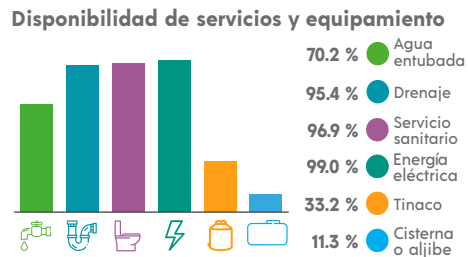
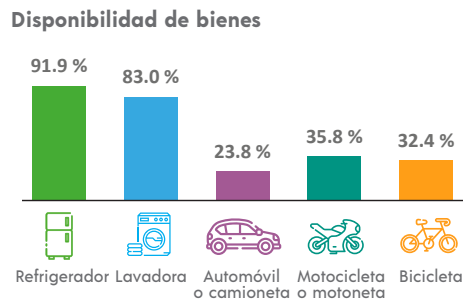

ETNICIDAD

Población que habla lengua indígena¹ **0.26 %**

Población que no habla español de los hablantes de lengua indígena¹ **1.72 %**

Lenguas indígenas más frecuentes

Mazateco	38.2 %
Tsotsil	14.5 %

Población que se considera afroamericana negra o afrodescendiente **1.75 %**

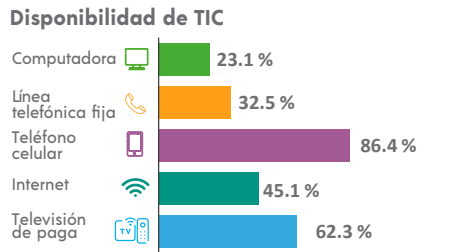

DISCAPACIDAD

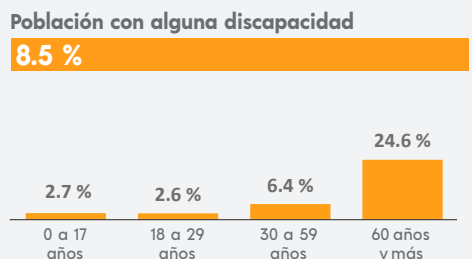

MIGRACIÓN

Población con lugar de residencia en marzo de 2015 distinto al actual²

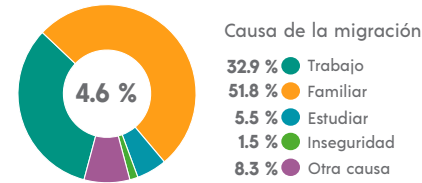

² De 5 años y más.

CARACTERÍSTICAS ECONÓMICAS

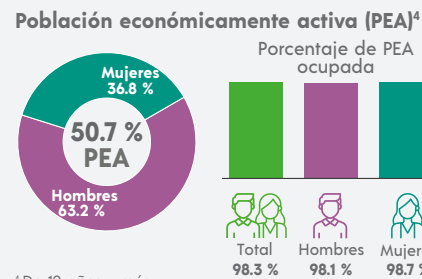

⁴ De 12 años y más.

FECUNDIDAD Y MORTALIDAD

Promedio de hijas(os) nacidas(os) vivas(os)³
1.4

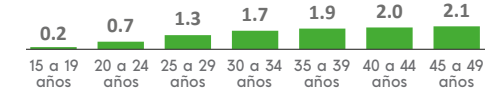

Porcentaje de hijas(os) fallecidas(os)³
3.6 %

³ Mujeres de 15 a 49 años.

CARACTERÍSTICAS EDUCATIVAS

Población según nivel de escolaridad⁵

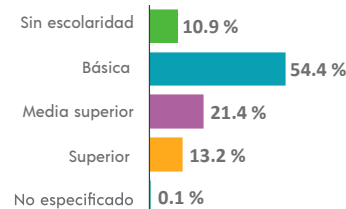

⁵ De 15 años y más.

Tasa de alfabetización

15 a 24 años	97.9 %
25 años y más	88.7 %

Asistencia escolar

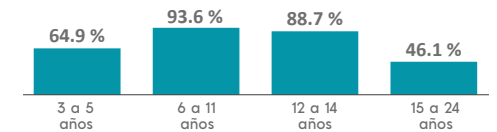

AFILIACIÓN A SERVICIOS DE SALUD

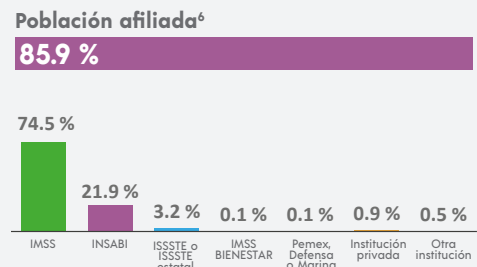

⁶ Incluye afiliaciones múltiples.

SITUACIÓN CONYUGAL

Población según situación conyugal⁷

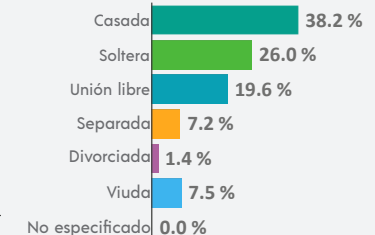

⁷ De 12 años y más.

COMPOSICIÓN POR EDAD Y SEXO

Población total
18 888 representa el 0.2 % de la población estatal

Relación hombres-mujeres **97.7**
 Existen 97 hombres por cada 100 mujeres.

Edad mediana **28**
 La mitad de la población tiene 28 años o menos.

Razón de dependencia **56.2**
 Existen 56 personas en edad de dependencia por cada 100 en edad productiva.

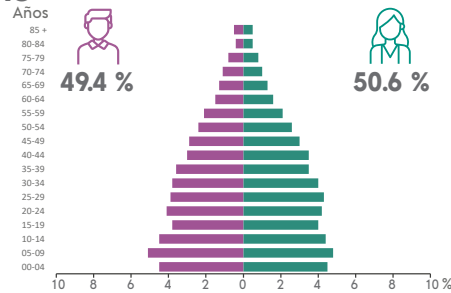

DISTRIBUCIÓN TERRITORIAL

Superficie (km²)
249.7 representa el 0.3 % del territorio estatal

Densidad de población (hab./km²)
75.7



Total de localidades **96**

Localidades con mayor población

El Palmar	1 259
Loma Angosta	1 251
Tamarindo	1 209

VIVIENDA

Total de viviendas particulares habitadas
5 048 representa el 0.2 % del total estatal

Promedio de ocupantes por vivienda **3.7**

Promedio de ocupantes por cuarto **1.1**

Viviendas con piso de tierra **7.4 %**

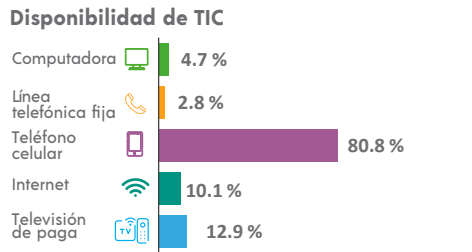
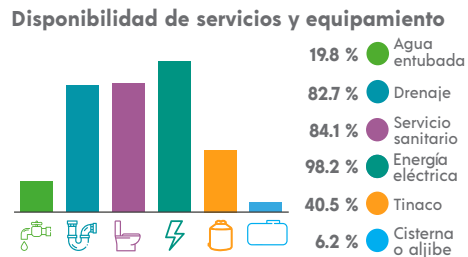
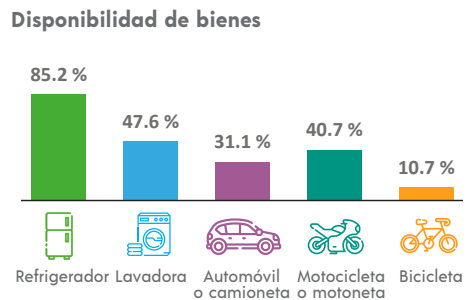

ETNICIDAD

Población que habla lengua indígena¹ **0.21 %**

Población que no habla español de los hablantes de lengua indígena¹ **0.00 %**

Lenguas indígenas más frecuentes

Náhuatl	43.2 %
Mazateco	40.5 %

Población que se considera afroamericana negra o afrodescendiente **2.52 %**

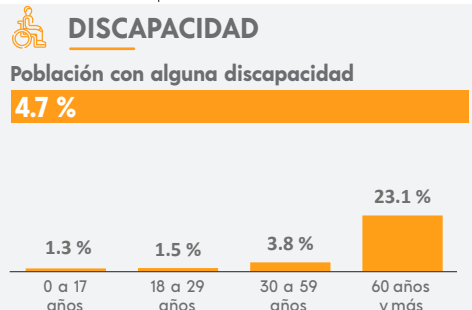

MIGRACIÓN

Población con lugar de residencia en marzo de 2015 distinto al actual²

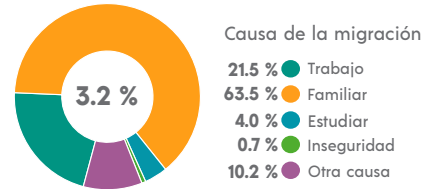

² De 5 años y más.

CARACTERÍSTICAS ECONÓMICAS

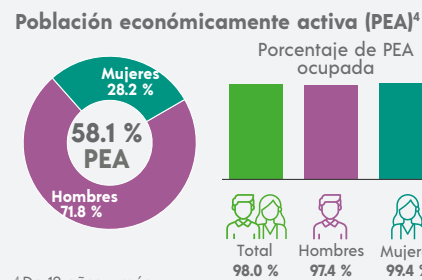

⁴ De 12 años y más.

FECUNDIDAD Y MORTALIDAD

Promedio de hijas(os) nacidas(os) vivas(os)³
1.7

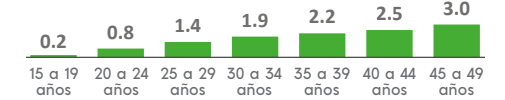

Porcentaje de hijas(os) fallecidas(os)³
3.2 %

³ Mujeres de 15 a 49 años.

Población no económicamente activa (PNEA)⁴

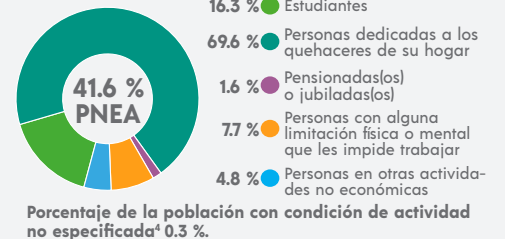

CARACTERÍSTICAS EDUCATIVAS

Población según nivel de escolaridad⁵

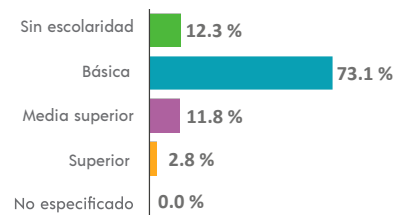

⁵ De 15 años y más.

Tasa de alfabetización

15 a 24 años	97.1 %
25 años y más	81.5 %

Asistencia escolar

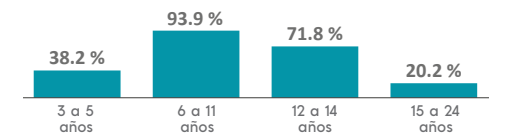

AFILIACIÓN A SERVICIOS DE SALUD

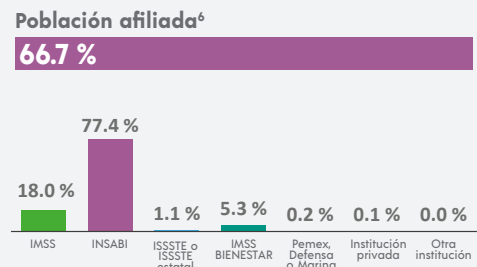

⁶ Incluye afiliaciones múltiples.

SITUACIÓN CONYUGAL

Población según situación conyugal⁷

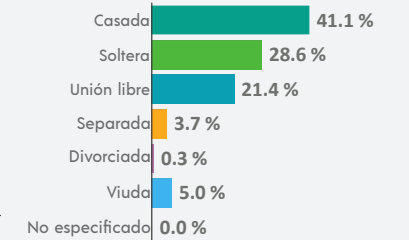

⁷ De 12 años y más.

COMPOSICIÓN POR EDAD Y SEXO

Población total
20 145 representa el 0.2 % de la población estatal

Relación hombres-mujeres **97.3**
 Existen 97 hombres por cada 100 mujeres.

Edad mediana **32**
 La mitad de la población tiene 32 años o menos.

Razón de dependencia **59.7**
 Existen 59 personas en edad de dependencia por cada 100 en edad productiva.

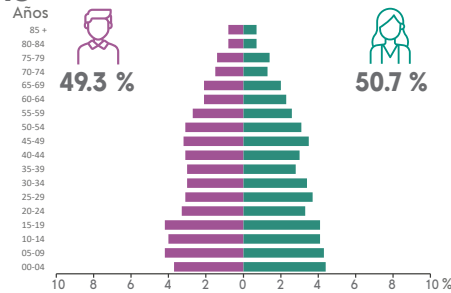

DISTRIBUCIÓN TERRITORIAL

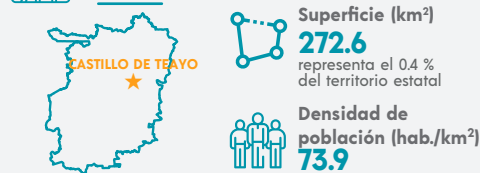

Total de localidades
63

Localidades con mayor población

Castillo de Teayo	4 716
Mequetla	1 608
Teayo	1 362

VIVIENDA

Total de viviendas particulares habitadas
5 623 representa el 0.2 % del total estatal

Promedio de ocupantes por vivienda **3.6**

Promedio de ocupantes por cuarto **1.0**

Viviendas con piso de tierra **8.4 %**

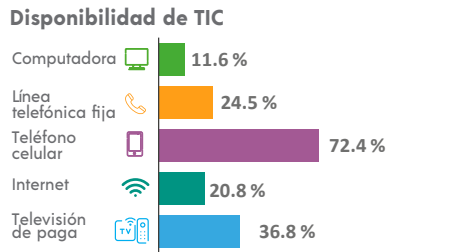
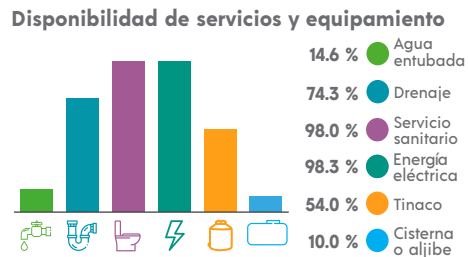
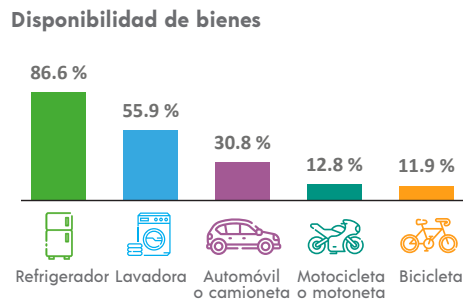

ETNICIDAD

Población que habla lengua indígena¹ **8.09 %**

Población que no habla español de los hablantes de lengua indígena¹ **1.93 %**

Lenguas indígenas más frecuentes

Náhuatl	76.5 %
Otomí	18.3 %

Población que se considera afroamericana negra o afrodescendiente **1.60 %**

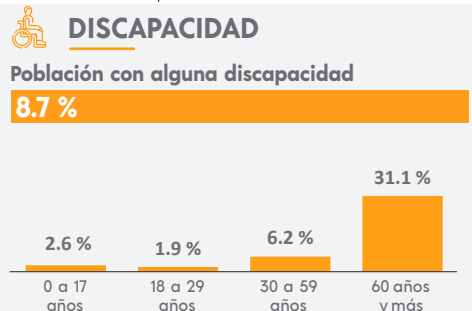

MIGRACIÓN

Población con lugar de residencia en marzo de 2015 distinto al actual²

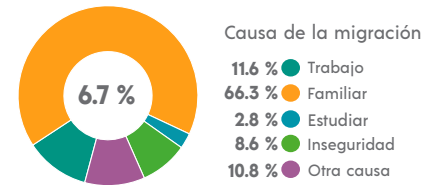

² De 5 años y más.

CARACTERÍSTICAS ECONÓMICAS

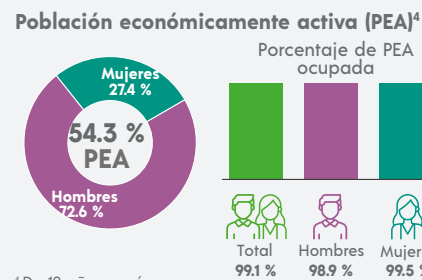

⁴ De 12 años y más.

FECUNDIDAD Y MORTALIDAD

Promedio de hijas(os) nacidas(os) vivas(os)³
1.7

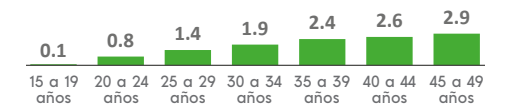

Porcentaje de hijas(os) fallecidas(os)³
2.3 %

³ Mujeres de 15 a 49 años.

Población no económicamente activa (PNEA)⁴

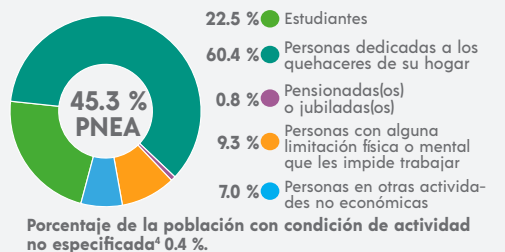

CARACTERÍSTICAS EDUCATIVAS

Población según nivel de escolaridad⁵

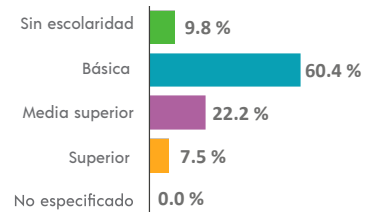

⁵ De 15 años y más.

Tasa de alfabetización

15 a 24 años	98.9 %
25 años y más	86.6 %

Asistencia escolar

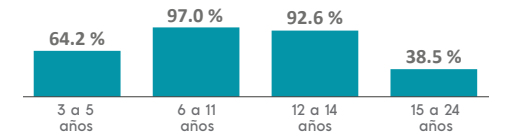

AFILIACIÓN A SERVICIOS DE SALUD

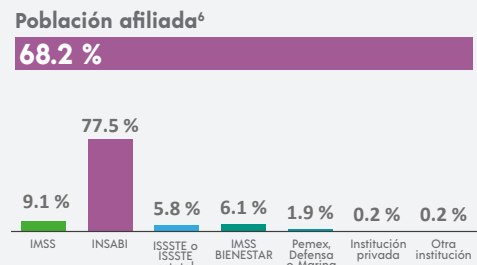

⁶ Incluye afiliaciones múltiples.

SITUACIÓN CONYUGAL

Población según situación conyugal⁷

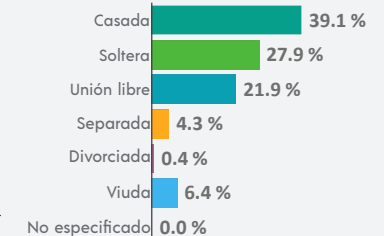

⁷ De 12 años y más.

COMPOSICIÓN POR EDAD Y SEXO

Población total
49 451 representa el 0.6 % de la población estatal

Relación hombres-mujeres **91.2**
 Existen 91 hombres por cada 100 mujeres.

Edad mediana **30**
 La mitad de la población tiene 30 años o menos.

Razón de dependencia **56.2**
 Existen 56 personas en edad de dependencia por cada 100 en edad productiva.

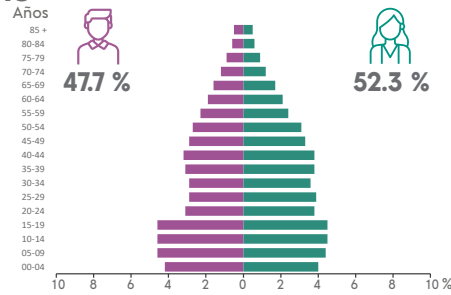

DISTRIBUCIÓN TERRITORIAL

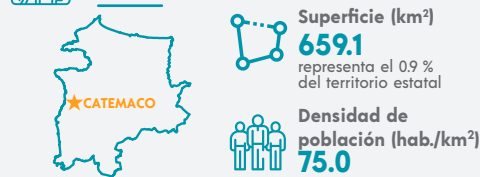

Total de localidades **242**

Localidades con mayor población

Catemaco	28 655
Sontecomapan	2 432
La Victoria	1 934

VIVIENDA

Total de viviendas particulares habitadas
13 745 representa el 0.6 % del total estatal

Promedio de ocupantes por vivienda **3.6**

Promedio de ocupantes por cuarto **1.1**

Viviendas con piso de tierra **6.8 %**

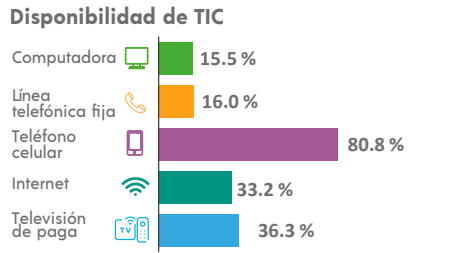
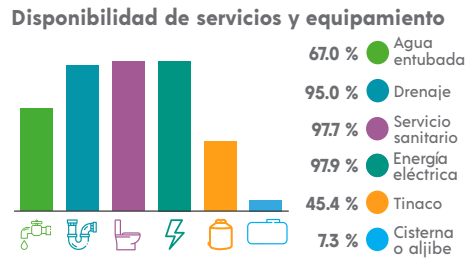
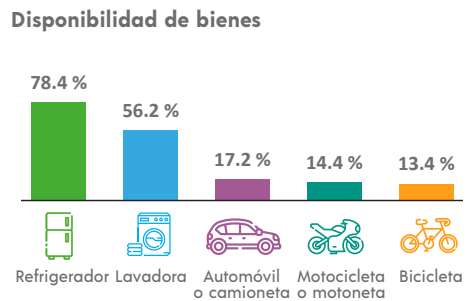

ETNICIDAD

Población que habla lengua indígena¹ **0.47 %**

Población que no habla español de los hablantes de lengua indígena¹ **0.00 %**

Lenguas indígenas más frecuentes

Náhuatl	54.9 %
Zapoteco	9.8 %

Población que se considera afroamericana negra o afrodescendiente **0.71 %**

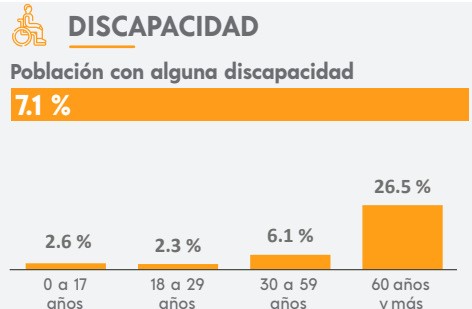

MIGRACIÓN

Población con lugar de residencia en marzo de 2015 distinto al actual²

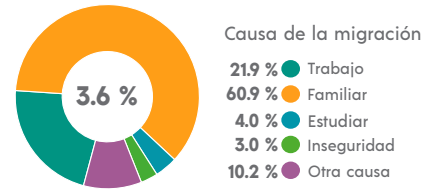

² De 5 años y más.

CARACTERÍSTICAS ECONÓMICAS

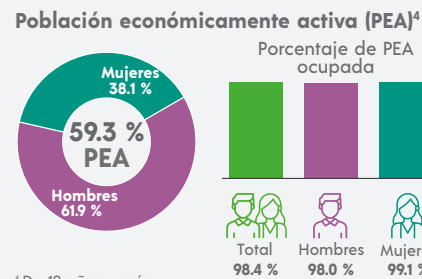

⁴ De 12 años y más.

FECUNDIDAD Y MORTALIDAD

Promedio de hijas(os) nacidas(os) vivas(os)³
1.6

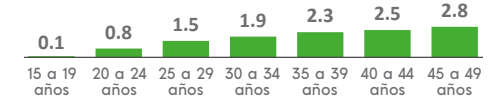

Porcentaje de hijas(os) fallecidas(os)³

2.9 %

³ Mujeres de 15 a 49 años.

CARACTERÍSTICAS EDUCATIVAS

Población según nivel de escolaridad⁵

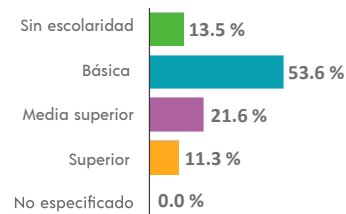

⁵ De 15 años y más.

Tasa de alfabetización

15 a 24 años	97.3 %
25 años y más	82.7 %

Asistencia escolar

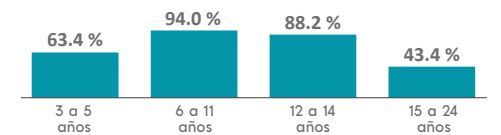

AFILIACIÓN A SERVICIOS DE SALUD

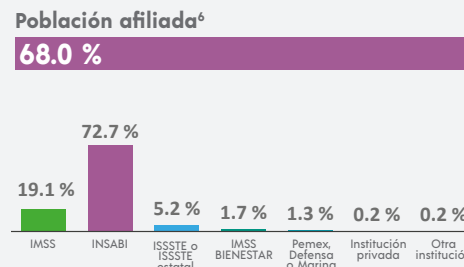

⁶ Incluye afiliaciones múltiples.

SITUACIÓN CONYUGAL

Población según situación conyugal⁷

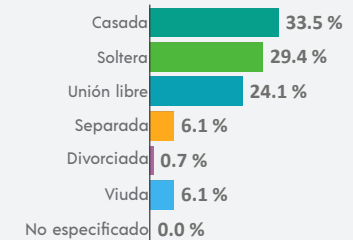

⁷ De 12 años y más.

COMPOSICIÓN POR EDAD Y SEXO

Población total
24 421 representa el 0.3 % de la población estatal

Relación hombres-mujeres **94.2**
 Existen 94 hombres por cada 100 mujeres.

Edad mediana **30**
 La mitad de la población tiene 30 años o menos.

Razón de dependencia **61.3**
 Existen 61 personas en edad de dependencia por cada 100 en edad productiva.

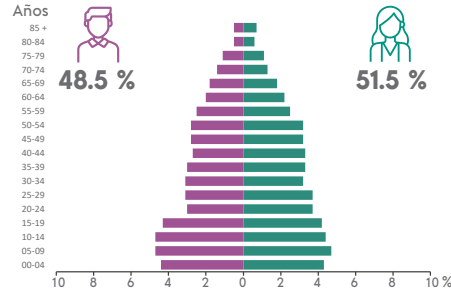

DISTRIBUCIÓN TERRITORIAL

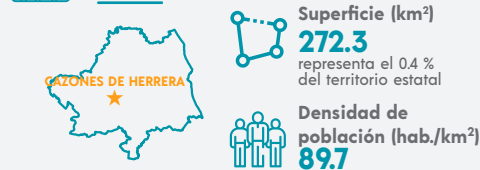

Total de localidades **70**

Localidades con mayor población

Cazones de Herrera	4 773
La Unión (Kilómetro 31)	1 824
Rancho Nuevo	1 238

VIVIENDA

Total de viviendas particulares habitadas
7 042 representa el 0.3 % del total estatal

Promedio de ocupantes por vivienda **3.5**

Promedio de ocupantes por cuarto **1.1**

Viviendas con piso de tierra **7.1 %**

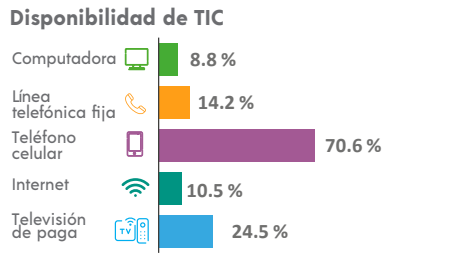
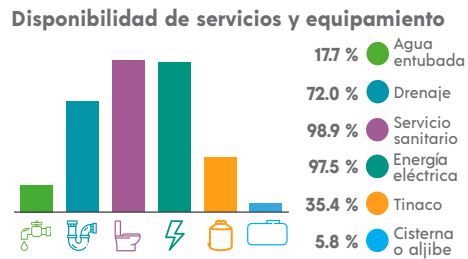
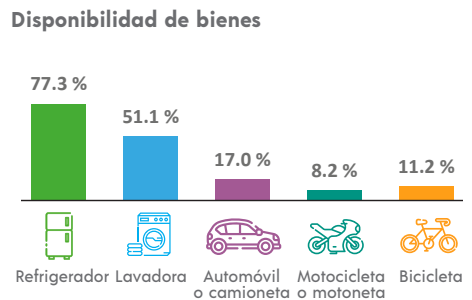

ETNICIDAD

Población que habla lengua indígena¹ **11.79 %**

Población que no habla español de los hablantes de lengua indígena¹ **2.20 %**

Lenguas indígenas más frecuentes

Totonaco	96.4 %
Náhuatl	1.9 %

Población que se considera afroamericana negra o afrodescendiente **0.90 %**

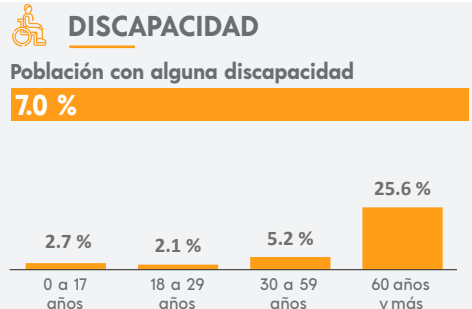

MIGRACIÓN

Población con lugar de residencia en marzo de 2015 distinto al actual²

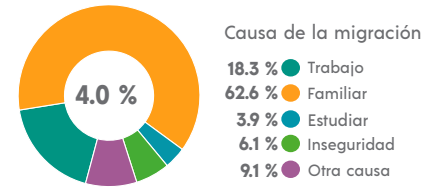

² De 5 años y más.

CARACTERÍSTICAS ECONÓMICAS

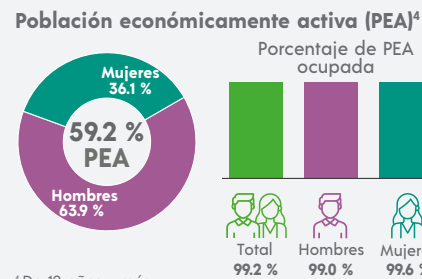

⁴ De 12 años y más.

FECUNDIDAD Y MORTALIDAD

Promedio de hijas(os) nacidas(os) vivas(os)³
1.7

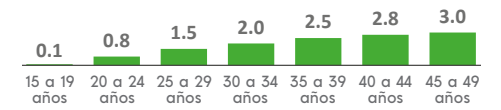

Porcentaje de hijas(os) fallecidas(os)³
2.8 %

³ Mujeres de 15 a 49 años.

CARACTERÍSTICAS ECONÓMICAS



CARACTERÍSTICAS EDUCATIVAS

Población según nivel de escolaridad⁵

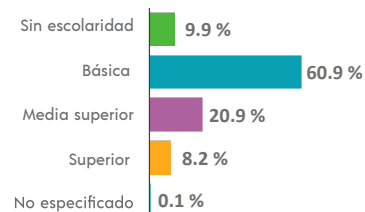

⁵ De 15 años y más.

Tasa de alfabetización

15 a 24 años	98.7 %
25 años y más	86.7 %

Asistencia escolar

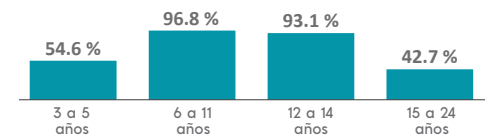

AFILIACIÓN A SERVICIOS DE SALUD

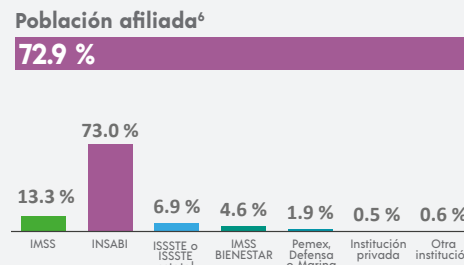

⁶ Incluye afiliaciones múltiples.

SITUACIÓN CONYUGAL

Población según situación conyugal⁷

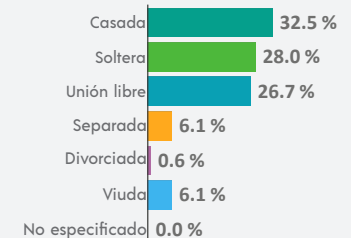

⁷ De 12 años y más.

COMPOSICIÓN POR EDAD Y SEXO

Población total
25 011 representa el 0.3 % de la población estatal

Relación hombres-mujeres **86.4**
 Existen 86 hombres por cada 100 mujeres.

Edad mediana **36**
 La mitad de la población tiene 36 años o menos.

Razón de dependencia **57.0**
 Existen 57 personas en edad de dependencia por cada 100 en edad productiva.

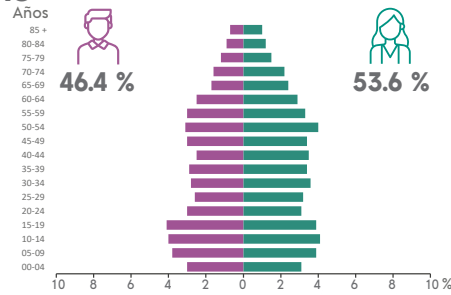

DISTRIBUCIÓN TERRITORIAL

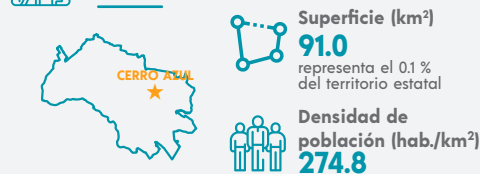

Total de localidades **36**

Localidades con mayor población

Cerro Azul	21 318
Juan Felipe	862
Piedra Labrada	584

VIVIENDA

Total de viviendas particulares habitadas
7 804 representa el 0.3 % del total estatal

Promedio de ocupantes por vivienda **3.2**

Promedio de ocupantes por cuarto **0.9**

Viviendas con piso de tierra **3.3 %**

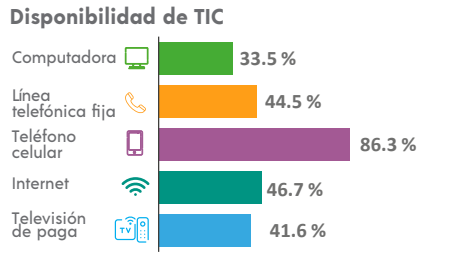
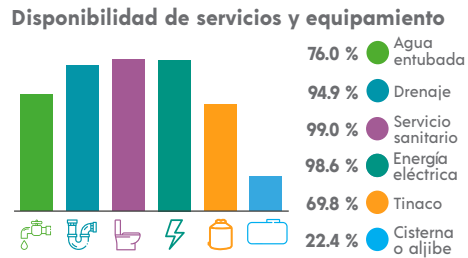
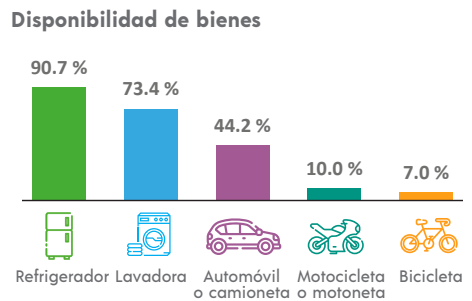

ETNICIDAD

Población que habla lengua indígena¹ **1.40 %**

Población que no habla español de los hablantes de lengua indígena¹ **0.30 %**

Lenguas indígenas más frecuentes

Náhuatl	69.5 %
Huasteco	17.1 %

Población que se considera afromexicana negra o afrodescendiente **2.89 %**

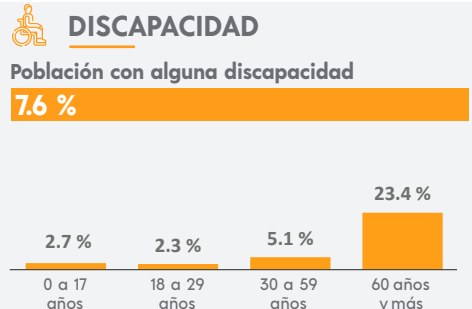

MIGRACIÓN

Población con lugar de residencia en marzo de 2015 distinto al actual²

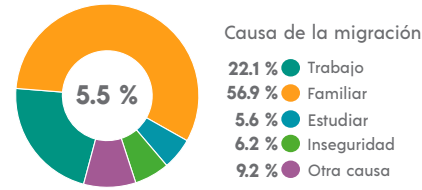

² De 5 años y más.

CARACTERÍSTICAS ECONÓMICAS

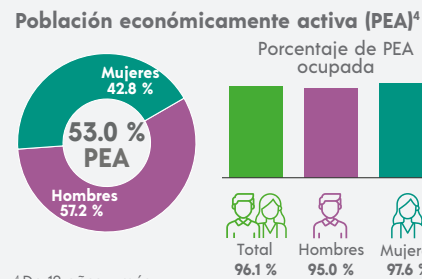

⁴ De 12 años y más.

FECUNDIDAD Y MORTALIDAD

Promedio de hijas(os) nacidas(os) vivas(os)³
1.4



Porcentaje de hijas(os) fallecidas(os)³

2.5 %

³ Mujeres de 15 a 49 años.

CARACTERÍSTICAS EDUCATIVAS

Población según nivel de escolaridad⁵

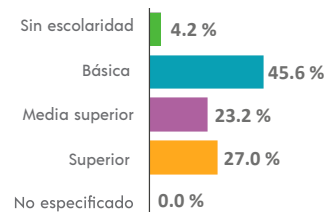

⁵ De 15 años y más.

Tasa de alfabetización

15 a 24 años	99.3 %
25 años y más	94.5 %

Asistencia escolar

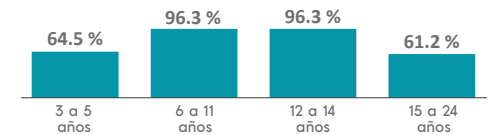

AFILIACIÓN A SERVICIOS DE SALUD

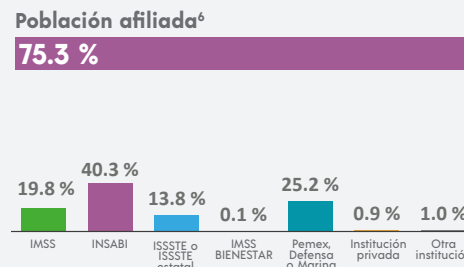

⁶ Incluye afiliaciones múltiples.

SITUACIÓN CONYUGAL

Población según situación conyugal⁷

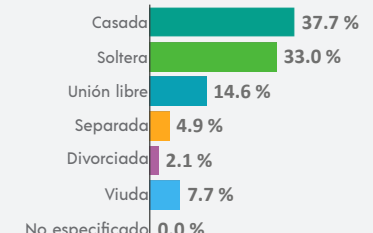

⁷ De 12 años y más.

COMPOSICIÓN POR EDAD Y SEXO

Población total
11 461 representa el 0.1 % de la población estatal

Relación hombres-mujeres **94.6**
 Existen 94 hombres por cada 100 mujeres.

Edad mediana **38**
 La mitad de la población tiene 38 años o menos.

Razón de dependencia **57.0**
 Existen 57 personas en edad de dependencia por cada 100 en edad productiva.

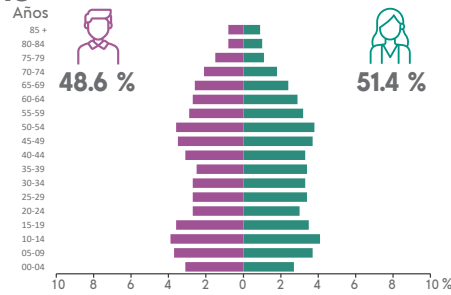

DISTRIBUCIÓN TERRITORIAL

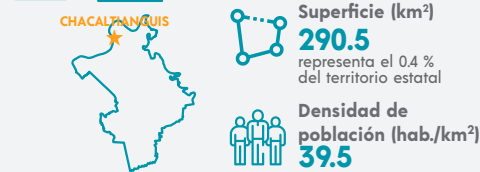

Total de localidades
59

Localidades con mayor población

Chacaltianguis	3 855
Las Sabanetas	1 233
Arroyo del Soldado (Arroyo del Obispo)	869

VIVIENDA

Total de viviendas particulares habitadas
3 998 representa el 0.2 % del total estatal

Promedio de ocupantes por vivienda **2.9**

Promedio de ocupantes por cuarto **0.8**

Viviendas con piso de tierra **2.0 %**

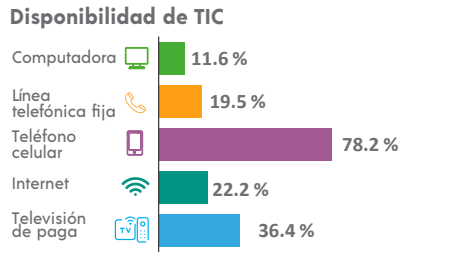
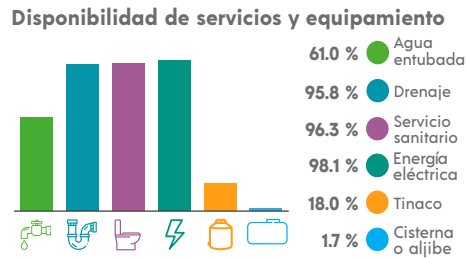
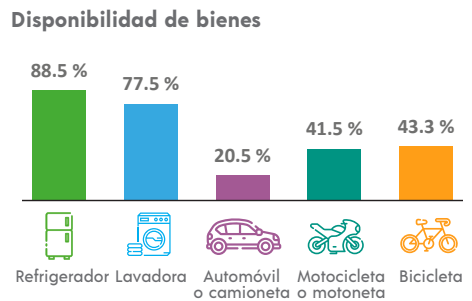

ETNICIDAD

Población que habla lengua indígena¹ **0.26 %**

Población que no habla español de los hablantes de lengua indígena¹ **0.00 %**

Lenguas indígenas más frecuentes

Mazateco	41.4 %
Mixteco	20.7 %

Población que se considera afroamericana negra o afrodescendiente **0.82 %**

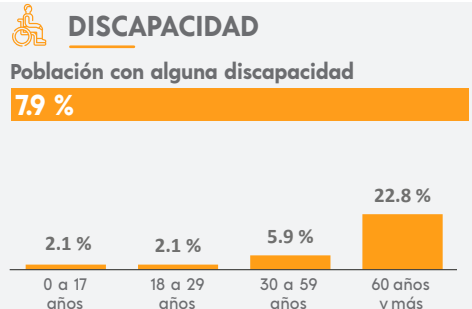

MIGRACIÓN

Población con lugar de residencia en marzo de 2015 distinto al actual²

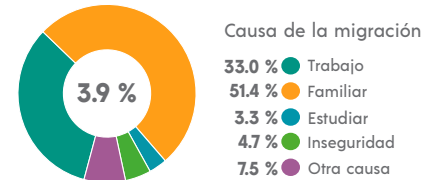

² De 5 años y más.

CARACTERÍSTICAS ECONÓMICAS

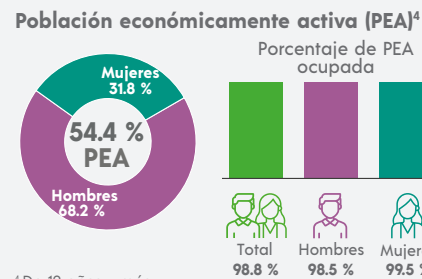

⁴ De 12 años y más.

FECUNDIDAD Y MORTALIDAD

Promedio de hijas(os) nacidas(os) vivas(os)³
1.5

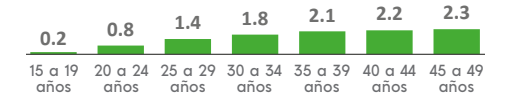

Porcentaje de hijas(os) fallecidas(os)³
2.2 %

³ Mujeres de 15 a 49 años.

CARACTERÍSTICAS ECONÓMICAS

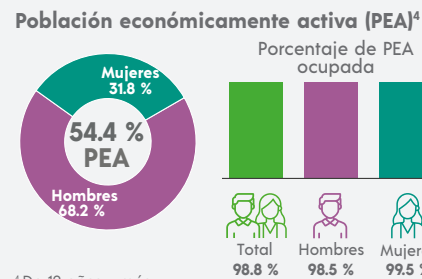

CARACTERÍSTICAS EDUCATIVAS

Población según nivel de escolaridad⁵

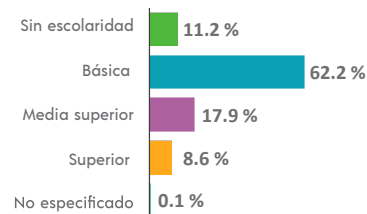

⁵ De 15 años y más.

Tasa de alfabetización

15 a 24 años	97.2 %
25 años y más	86.5 %

Asistencia escolar

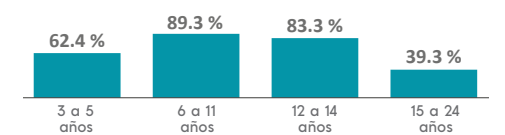

AFILIACIÓN A SERVICIOS DE SALUD

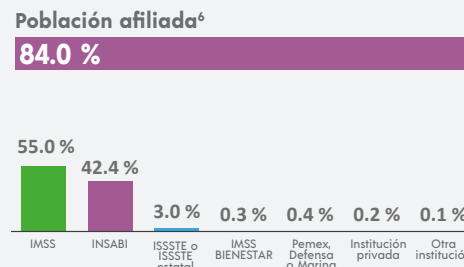

⁶ Incluye afiliaciones múltiples.

SITUACIÓN CONYUGAL

Población según situación conyugal⁷

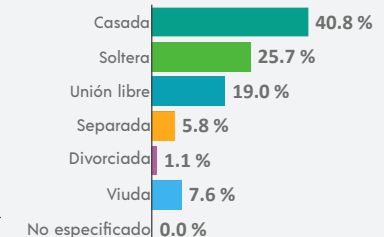

⁷ De 12 años y más.

COMPOSICIÓN POR EDAD Y SEXO

Población total
13 527 representa el 0.2 % de la población estatal

Relación hombres-mujeres **93.0**
 Existen 93 hombres por cada 100 mujeres.

Edad mediana **34**
 La mitad de la población tiene 34 años o menos.

Razón de dependencia **68.7**
 Existen 68 personas en edad de dependencia por cada 100 en edad productiva.

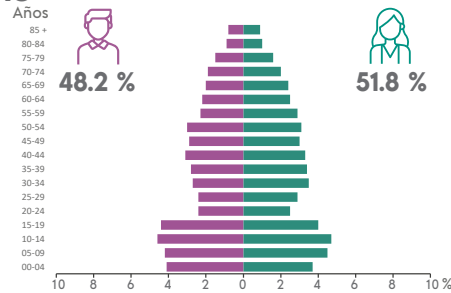

DISTRIBUCIÓN TERRITORIAL

Superficie (km²)
152.0 representa el 0.2 % del territorio estatal

Densidad de población (hab./km²)
89.0

VIVIENDA

Total de viviendas particulares habitadas
3 821 representa el 0.2 % del total estatal

Promedio de ocupantes por vivienda **3.5**

Promedio de ocupantes por cuarto **0.9**

Viviendas con piso de tierra **8.2 %**

Disponibilidad de servicios y equipamiento

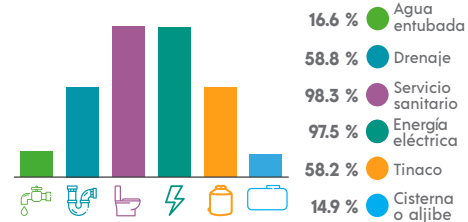

ETNICIDAD

Población que habla lengua indígena¹ **37.30 %**

Población que no habla español de los hablantes de lengua indígena¹ **8.65 %**

Lenguas indígenas más frecuentes

- Náhuatl: **99.5 %**
- Huasteco: **0.2 %**

Población que se considera afroamericana negra o afrodescendiente **0.67 %**

¹ De 3 años y más.

Total de localidades

71
Localidades con mayor población
Chalma 2 799
El Pintor 1 759
Chapopote Chico (Tlachinolapa) 1 693

Disponibilidad de bienes

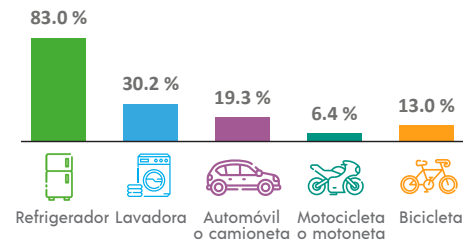

Disponibilidad de TIC

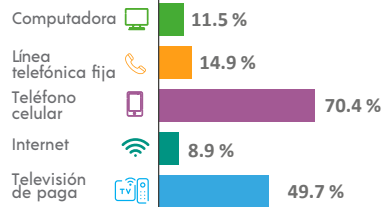

DISCAPACIDAD

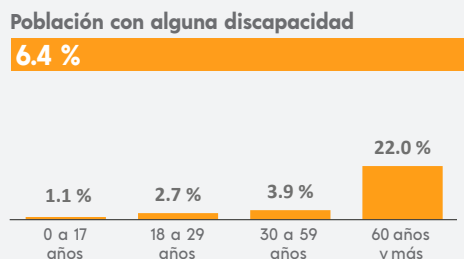

MIGRACIÓN

Población con lugar de residencia en marzo de 2015 distinto al actual²

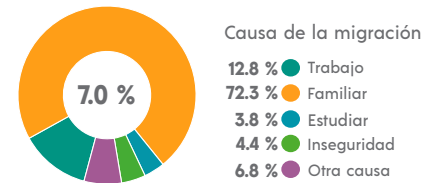

² De 5 años y más.

CARACTERÍSTICAS ECONÓMICAS

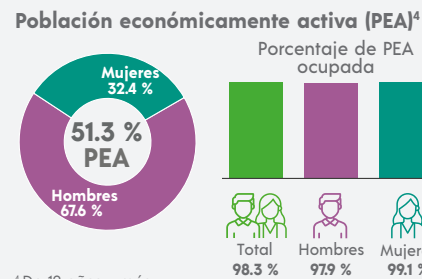

⁴ De 12 años y más.

FECUNDIDAD Y MORTALIDAD

Promedio de hijas(os) nacidas(os) vivas(os)³
1.8

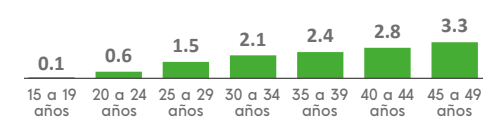

Porcentaje de hijas(os) fallecidas(os)³

3.1 %

³ Mujeres de 15 a 49 años.

Población no económicamente activa (PNEA)⁴

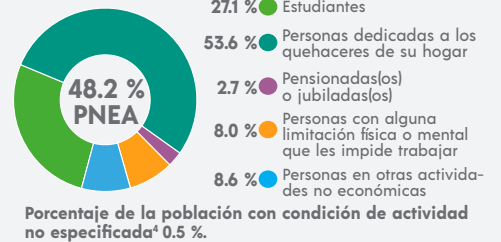

Porcentaje de la población con condición de actividad no especificada⁴ 0.5 %.

CARACTERÍSTICAS EDUCATIVAS

Población según nivel de escolaridad⁵

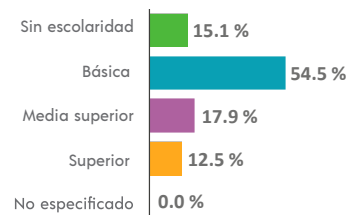

⁵ De 15 años y más.

Tasa de alfabetización

15 a 24 años	98.6 %
25 años y más	79.5 %

Asistencia escolar

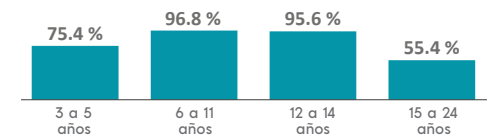

AFILIACIÓN A SERVICIOS DE SALUD

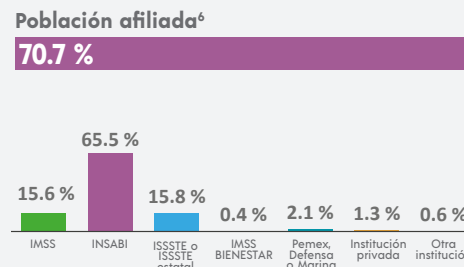

⁶ Incluye afiliaciones múltiples.

SITUACIÓN CONYUGAL

Población según situación conyugal⁷

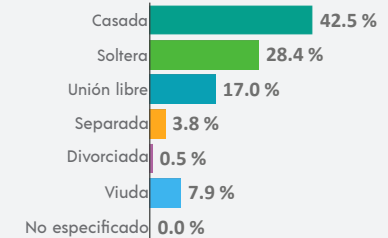

⁷ De 12 años y más.

COMPOSICIÓN POR EDAD Y SEXO

Población total
6 610 representa el 0.1 % de la población estatal

Relación hombres-mujeres **90.6**
 Existen 90 hombres por cada 100 mujeres.

Edad mediana **32**
 La mitad de la población tiene 32 años o menos.

Razón de dependencia **75.1**
 Existen 75 personas en edad de dependencia por cada 100 en edad productiva.

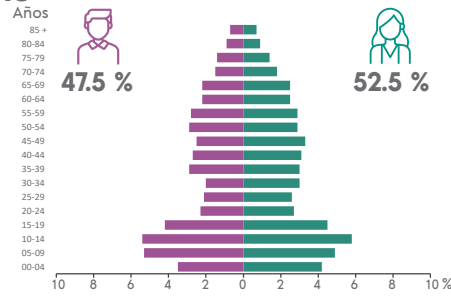

DISTRIBUCIÓN TERRITORIAL

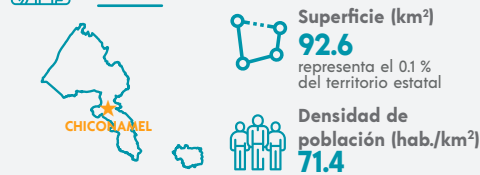

Total de localidades
49

Localidades con mayor población

Chiconamel	1 451
Tancazahuela	1 413
Motoltepec	586

VIVIENDA

Total de viviendas particulares habitadas
1 730 representa el 0.1 % del total estatal

Promedio de ocupantes por vivienda **3.8**

Promedio de ocupantes por cuarto **1.0**

Viviendas con piso de tierra **10.4 %**

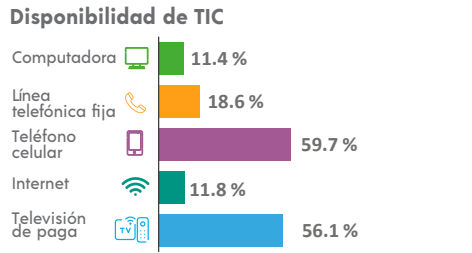
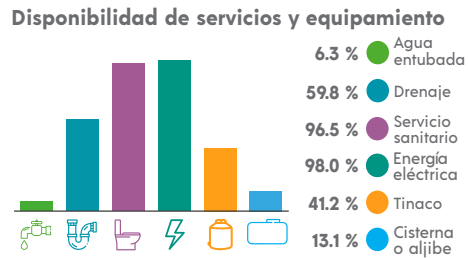
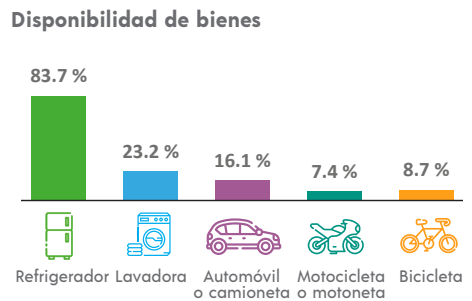

ETNICIDAD

Población que habla lengua indígena¹ **51.81 %**

Población que no habla español de los hablantes de lengua indígena¹ **6.62 %**

Lenguas indígenas más frecuentes

Náhuatl	99.5 %
Huasteco	0.2 %

Población que se considera afroamericana negra o afrodescendiente **0.39 %**

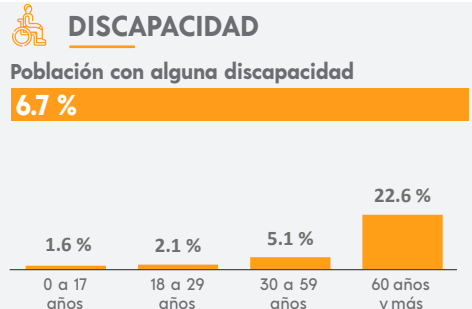

MIGRACIÓN

Población con lugar de residencia en marzo de 2015 distinto al actual²

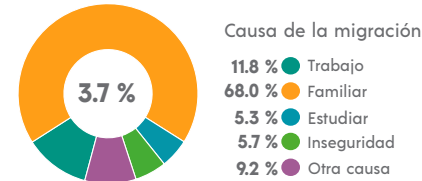

² De 5 años y más.

CARACTERÍSTICAS ECONÓMICAS

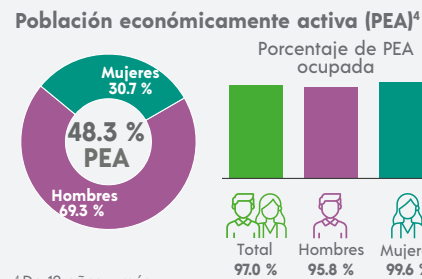

⁴ De 12 años y más.

FECUNDIDAD Y MORTALIDAD

Promedio de hijas(os) nacidas(os) vivas(os)³
2.1

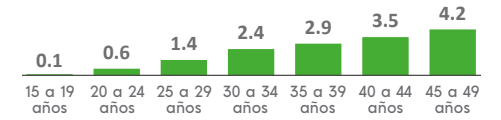

Porcentaje de hijas(os) fallecidas(os)³
1.6 %

³ Mujeres de 15 a 49 años.

CARACTERÍSTICAS EDUCATIVAS

Población según nivel de escolaridad⁵

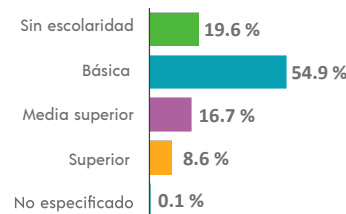

⁵ De 15 años y más.

Tasa de alfabetización

15 a 24 años	99.1 %
25 años y más	72.1 %

Asistencia escolar

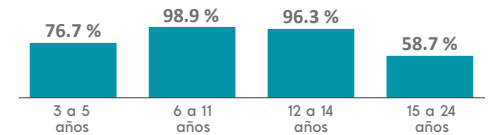

AFILIACIÓN A SERVICIOS DE SALUD

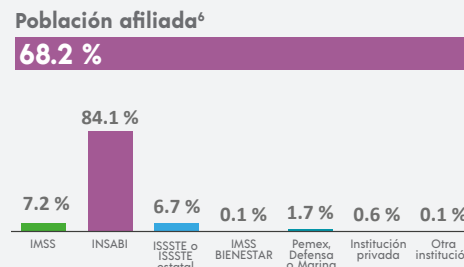

⁶ Incluye afiliaciones múltiples.

SITUACIÓN CONYUGAL

Población según situación conyugal⁷

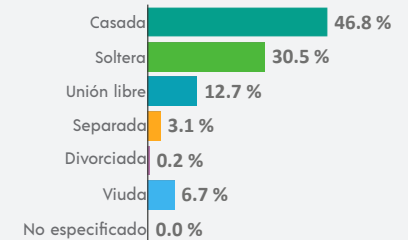

⁷ De 12 años y más.

COMPOSICIÓN POR EDAD Y SEXO

Población total
13 881 representa el 0.2 % de la población estatal

Relación hombres-mujeres **99.6**
 Existen 99 hombres por cada 100 mujeres.

Edad mediana **25**
 La mitad de la población tiene 25 años o menos.

Razón de dependencia **62.5**
 Existen 62 personas en edad de dependencia por cada 100 en edad productiva.

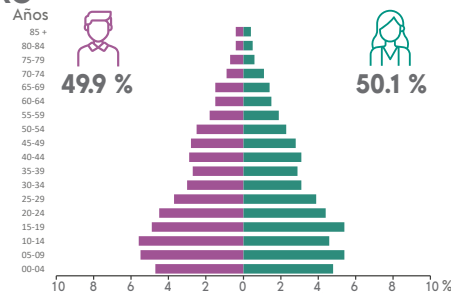

DISTRIBUCIÓN TERRITORIAL

Superficie (km²)
133.7 representa el 0.2 % del territorio estatal

Densidad de población (hab./km²)
103.8

Total de localidades **52**

Localidades con mayor población

Chiconquiaco	3 500
El Huérfano	1 694
El Capulín	937

VIVIENDA

Total de viviendas particulares habitadas
3 339 representa el 0.1 % del total estatal

Promedio de ocupantes por vivienda **4.2**

Promedio de ocupantes por cuarto **1.2**

Viviendas con piso de tierra **6.0 %**

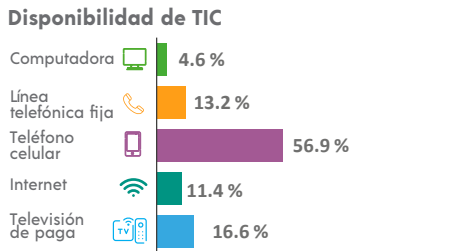
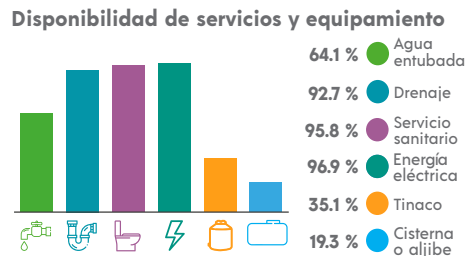
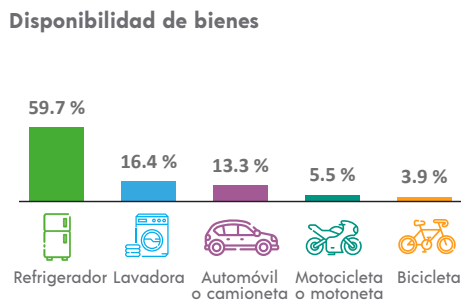

ETNICIDAD

Población que habla lengua indígena¹ **0.21 %**

Población que no habla español de los hablantes de lengua indígena¹ **0.00 %**

Lenguas indígenas más frecuentes

Totonaco	74.1 %
Náhuatl	14.8 %

Población que se considera afromexicana negra o afrodescendiente **0.46 %**

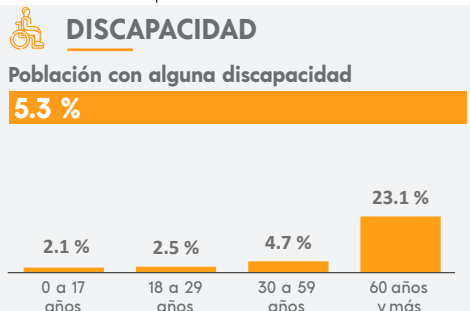

¹ De 3 años y más.

MIGRACIÓN

Población con lugar de residencia en marzo de 2015 distinto al actual²

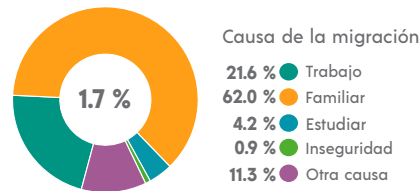

² De 5 años y más.

CARACTERÍSTICAS ECONÓMICAS

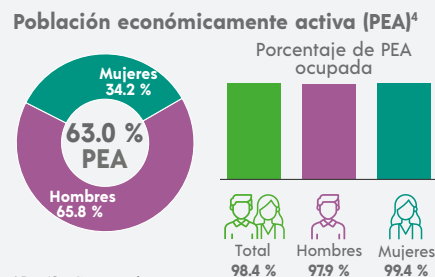

⁴ De 12 años y más.

FECUNDIDAD Y MORTALIDAD

Promedio de hijas(os) nacidas(os) vivas(os)³

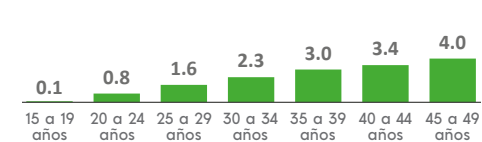

Porcentaje de hijas(os) fallecidas(os)³

4.4 %

³ Mujeres de 15 a 49 años.

Población no económicamente activa (PNEA)⁴

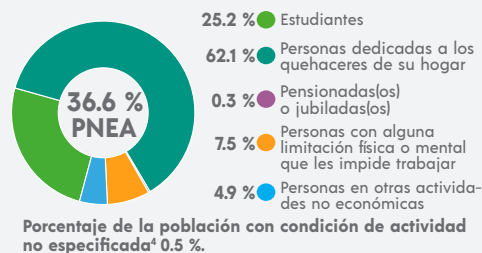

CARACTERÍSTICAS EDUCATIVAS

Población según nivel de escolaridad⁵

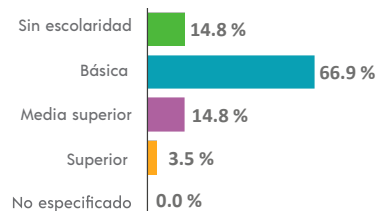

⁵ De 15 años y más.

Tasa de alfabetización

15 a 24 años	97.3 %
25 años y más	79.8 %

Asistencia escolar

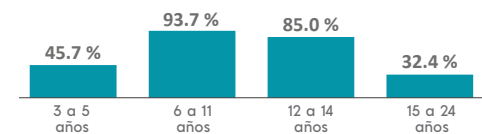

AFILIACIÓN A SERVICIOS DE SALUD

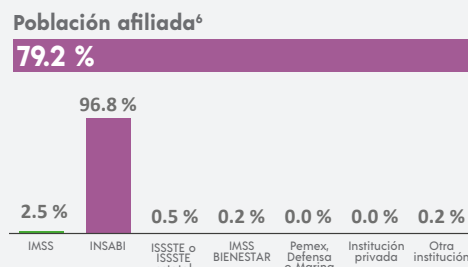

⁶ Incluye afiliaciones múltiples.

SITUACIÓN CONYUGAL

Población según situación conyugal⁷

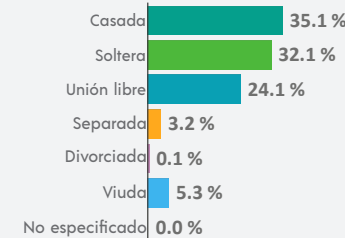

⁷ De 12 años y más.

COMPOSICIÓN POR EDAD Y SEXO

Población total
53 858 representa el 0.7 % de la población estatal

Relación hombres-mujeres **94.8**
 Existen 94 hombres por cada 100 mujeres.

Edad mediana **37**
 La mitad de la población tiene 37 años o menos.

Razón de dependencia **65.5**
 Existen 65 personas en edad de dependencia por cada 100 en edad productiva.

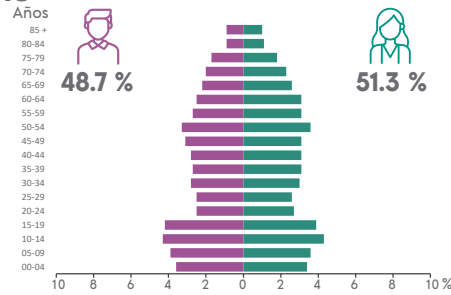

DISTRIBUCIÓN TERRITORIAL

Superficie (km²)
936.5 representa el 1.3 % del territorio estatal

Densidad de población (hab./km²)
57.5

Total de localidades
293

Localidades con mayor población

Chicontepec de Tejeda	4 823
Tlacolula	2 252
El Mirador	1 319

VIVIENDA

Total de viviendas particulares habitadas
15 201 representa el 0.6 % del total estatal

Promedio de ocupantes por vivienda **3.5**

Promedio de ocupantes por cuarto **0.9**

Viviendas con piso de tierra **11.5 %**

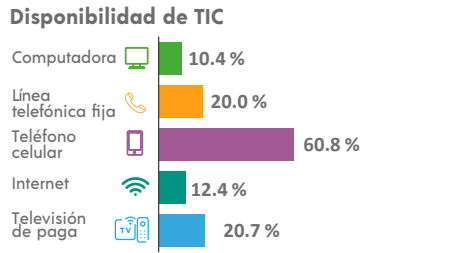
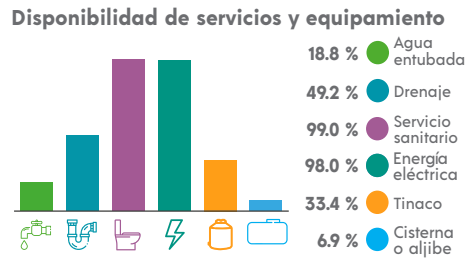
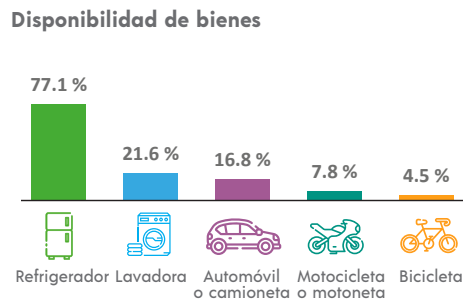

ETNICIDAD

Población que habla lengua indígena¹ **62.79 %**

Población que no habla español de los hablantes de lengua indígena¹ **6.85 %**

Lenguas indígenas más frecuentes

Náhuatl	99.5 %
Otomí	0.2 %

Población que se considera afroamericana negra o afrodescendiente **0.84 %**

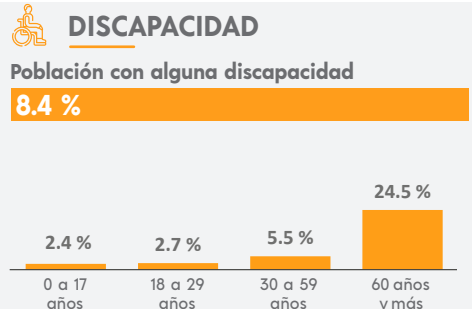

MIGRACIÓN

Población con lugar de residencia en marzo de 2015 distinto al actual²

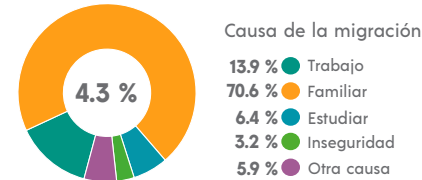

² De 5 años y más.

CARACTERÍSTICAS ECONÓMICAS

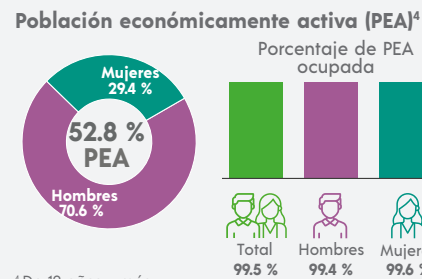

⁴ De 12 años y más.

FECUNDIDAD Y MORTALIDAD

Promedio de hijas(os) nacidas(os) vivas(os)³
1.7

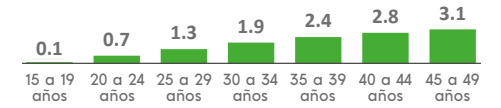

Porcentaje de hijas(os) fallecidas(os)³
2.6 %

³ Mujeres de 15 a 49 años.

Población no económicamente activa (PNEA)⁴

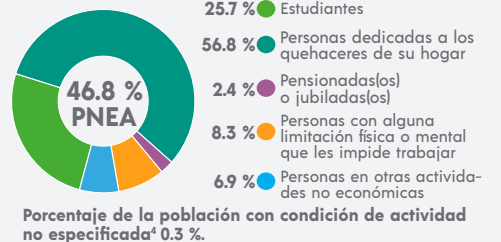

CARACTERÍSTICAS EDUCATIVAS

Población según nivel de escolaridad⁵

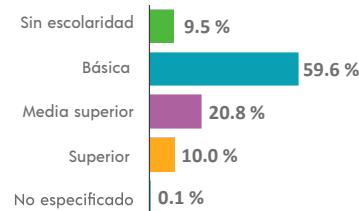

⁵ De 15 años y más.

Tasa de alfabetización

15 a 24 años	98.8 %
25 años y más	84.3 %

Asistencia escolar

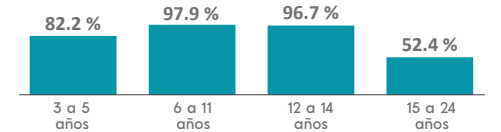

AFILIACIÓN A SERVICIOS DE SALUD

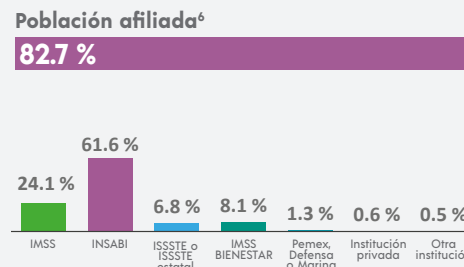

⁶ Incluye afiliaciones múltiples.

SITUACIÓN CONYUGAL

Población según situación conyugal⁷

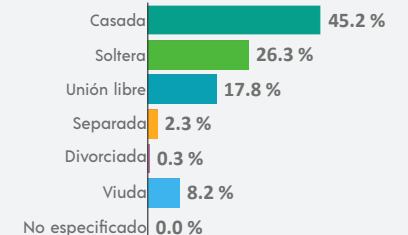

⁷ De 12 años y más.

COMPOSICIÓN POR EDAD Y SEXO

Población total
22 638 representa el 0.3 % de la población estatal

Relación hombres-mujeres **93.3**
 Existen 93 hombres por cada 100 mujeres.

Edad mediana **31**
 La mitad de la población tiene 31 años o menos.

Razón de dependencia **50.7**
 Existen 50 personas en edad de dependencia por cada 100 en edad productiva.

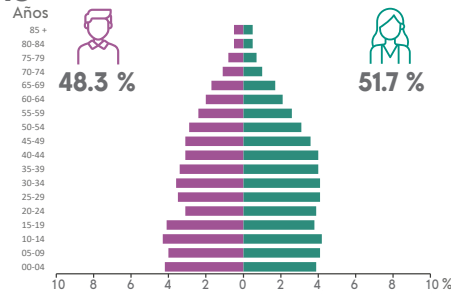

DISTRIBUCIÓN TERRITORIAL

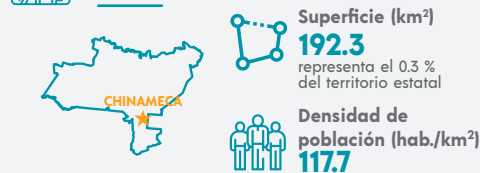

Total de localidades **98**

Localidades con mayor población

Chinameca	13 974
Chacalapa	2 488
Los Cerritos	1 704

VIVIENDA

Total de viviendas particulares habitadas
7 092 representa el 0.3 % del total estatal

Promedio de ocupantes por vivienda **3.2**

Promedio de ocupantes por cuarto **1.1**

Viviendas con piso de tierra **7.3 %**

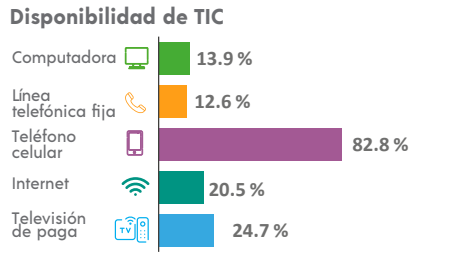
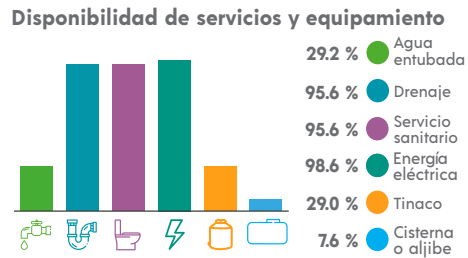
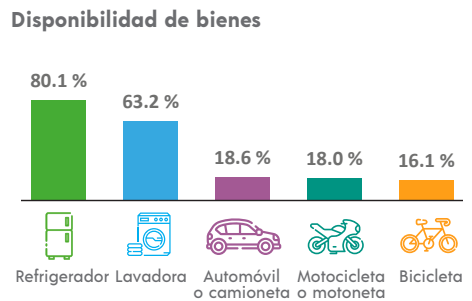

ETNICIDAD

Población que habla lengua indígena¹ **2.48 %**

Población que no habla español de los hablantes de lengua indígena¹ **0.19 %**

Lenguas indígenas más frecuentes

Náhuatl	82.0 %
Zapoteco	9.7 %

Población que se considera afroamericana negra o afrodescendiente **16.11 %**

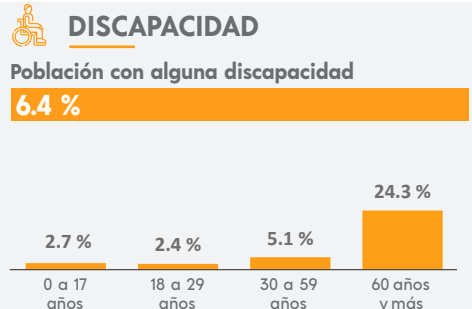

MIGRACIÓN

Población con lugar de residencia en marzo de 2015 distinto al actual²

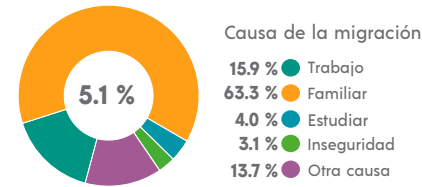

² De 5 años y más.

CARACTERÍSTICAS ECONÓMICAS

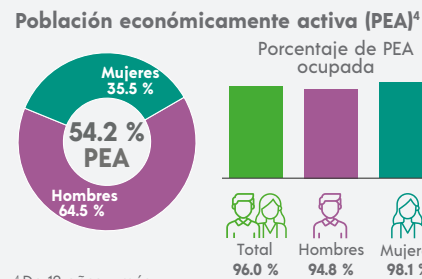

⁴ De 12 años y más.

FECUNDIDAD Y MORTALIDAD

Promedio de hijas(os) nacidas(os) vivas(os)³
1.5

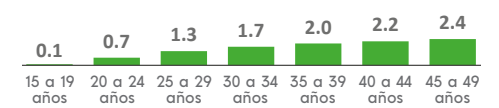

Porcentaje de hijas(os) fallecidas(os)³
2.8 %

³ Mujeres de 15 a 49 años.

CARACTERÍSTICAS EDUCATIVAS

Población según nivel de escolaridad⁵

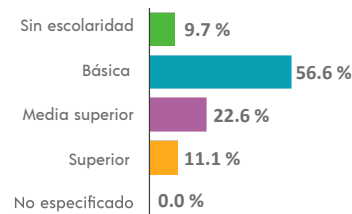

⁵ De 15 años y más.

Tasa de alfabetización

15 a 24 años	98.8 %
25 años y más	87.9 %

Asistencia escolar

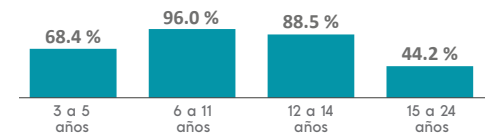

AFILIACIÓN A SERVICIOS DE SALUD

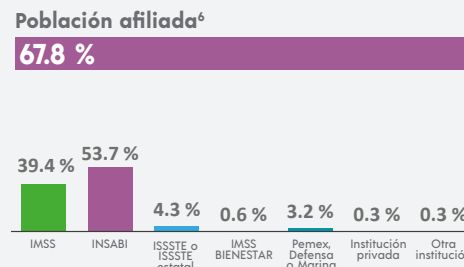

⁶ Incluye afiliaciones múltiples.

SITUACIÓN CONYUGAL

Población según situación conyugal⁷

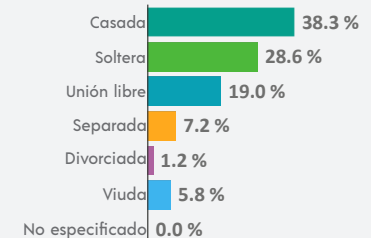

⁷ De 12 años y más.

COMPOSICIÓN POR EDAD Y SEXO

Población total
16 283 representa el 0.2 % de la población estatal

Relación hombres-mujeres **94.8**
 Existen 94 hombres por cada 100 mujeres.

Edad mediana **31**
 La mitad de la población tiene 31 años o menos.

Razón de dependencia **59.4**
 Existen 59 personas en edad de dependencia por cada 100 en edad productiva.

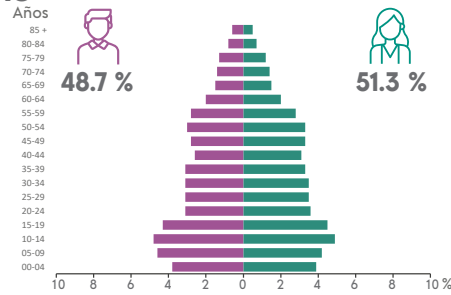

DISTRIBUCIÓN TERRITORIAL

Superficie (km²)
140.2 representa el 0.2 % del territorio estatal

Densidad de población (hab./km²)
116.1

Total de localidades **62**

Localidades con mayor población	Personas
Chinampa de Gorostiza	5 988
Colonia las Flores	3 182
Kilómetro Veintidós	2 192

VIVIENDA

Total de viviendas particulares habitadas
4 669 representa el 0.2 % del total estatal

Promedio de ocupantes por vivienda **3.5**

Promedio de ocupantes por cuarto **1.2**

Viviendas con piso de tierra **10.1 %**

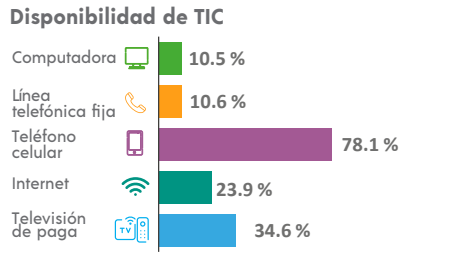
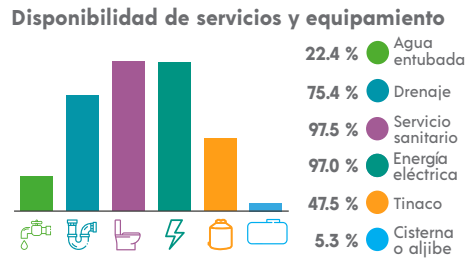
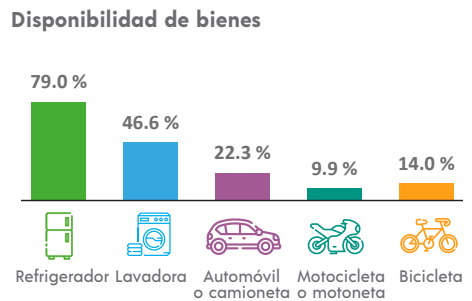

ETNICIDAD

Población que habla lengua indígena¹ **5.12 %**

Población que no habla español de los hablantes de lengua indígena¹ **0.38 %**

Lenguas indígenas más frecuentes

Huasteco	92.0 %
Náhuatl	6.1 %

Población que se considera afroamericana negra o afrodescendiente **2.35 %**

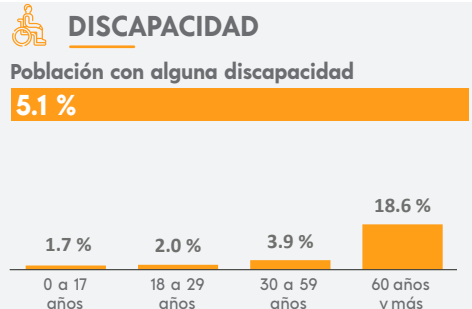

¹ De 3 años y más.

MIGRACIÓN

Población con lugar de residencia en marzo de 2015 distinto al actual²

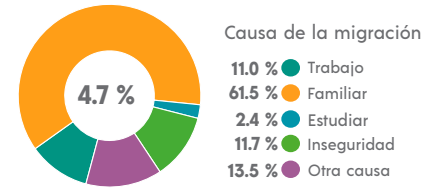

² De 5 años y más.

CARACTERÍSTICAS ECONÓMICAS

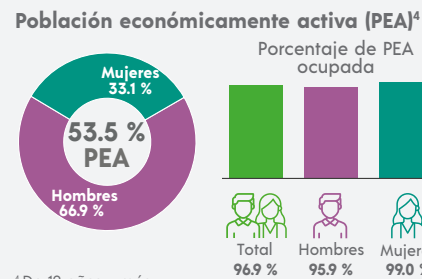

⁴ De 12 años y más.

FECUNDIDAD Y MORTALIDAD

Promedio de hijas(os) nacidas(os) vivas(os)³
1.7

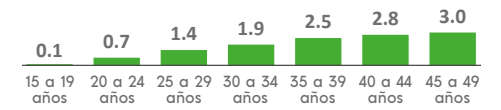

Porcentaje de hijas(os) fallecidas(os)³
2.7 %

³ Mujeres de 15 a 49 años.

CARACTERÍSTICAS EDUCATIVAS

Población según nivel de escolaridad⁵

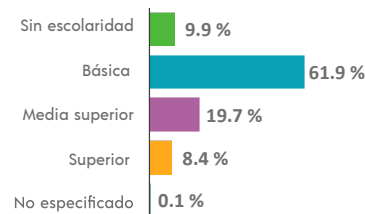

⁵ De 15 años y más.

Tasa de alfabetización

15 a 24 años	98.6 %
25 años y más	85.7 %

Asistencia escolar

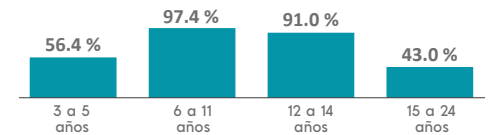

AFILIACIÓN A SERVICIOS DE SALUD

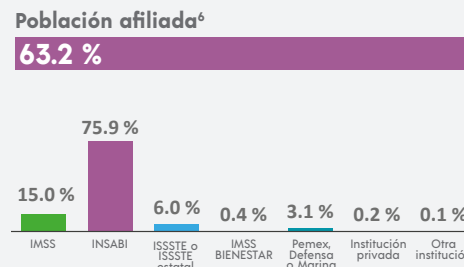

⁶ Incluye afiliaciones múltiples.

SITUACIÓN CONYUGAL

Población según situación conyugal⁷

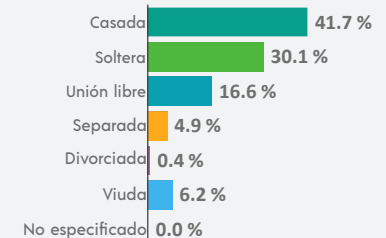

⁷ De 12 años y más.

COMPOSICIÓN POR EDAD Y SEXO

Población total
20 839 representa el 0.3 % de la población estatal

Relación hombres-mujeres **97.3**
 Existen 97 hombres por cada 100 mujeres.

Edad mediana **27**
 La mitad de la población tiene 27 años o menos.

Razón de dependencia **55.0**
 Existen 55 personas en edad de dependencia por cada 100 en edad productiva.

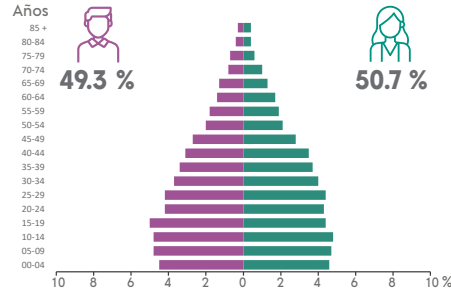

DISTRIBUCIÓN TERRITORIAL

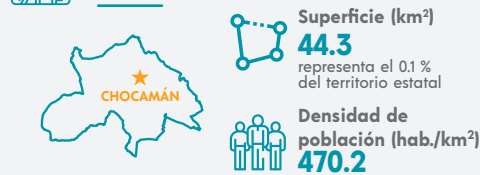

Total de localidades
19

Localidades con mayor población

Chocamán	11 868
Tetla	3 237
San José Nería	1 815

VIVIENDA

Total de viviendas particulares habitadas
5 206 representa el 0.2 % del total estatal

Promedio de ocupantes por vivienda **4.0**

Promedio de ocupantes por cuarto **1.2**

Viviendas con piso de tierra **8.7 %**

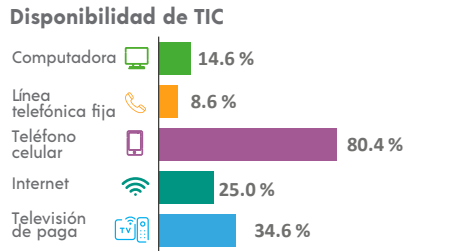
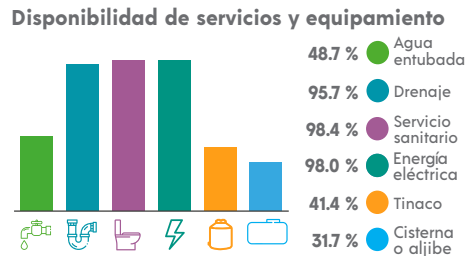
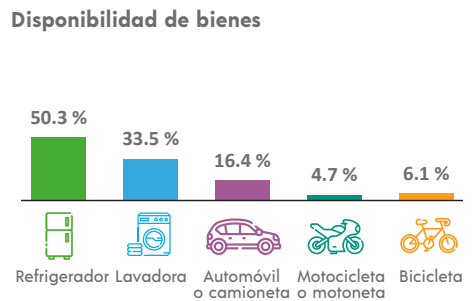

ETNICIDAD

Población que habla lengua indígena¹ **0.37 %**

Población que no habla español de los hablantes de lengua indígena¹ **0.00 %**

Lenguas indígenas más frecuentes

Náhuatl	76.7 %
Mazateco	9.6 %

Población que se considera afroamericana negra o afrodescendiente **0.86 %**

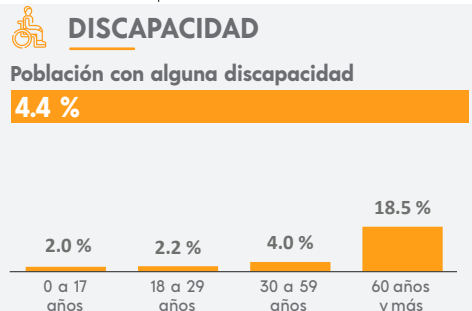

MIGRACIÓN

Población con lugar de residencia en marzo de 2015 distinto al actual²

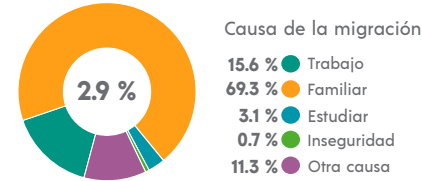

² De 5 años y más.

CARACTERÍSTICAS ECONÓMICAS

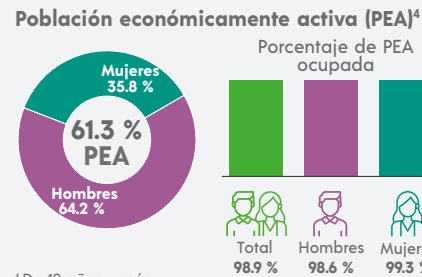

⁴ De 12 años y más.

FECUNDIDAD Y MORTALIDAD

Promedio de hijas(os) nacidas(os) vivas(os)³
1.7

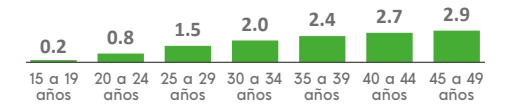

Porcentaje de hijas(os) fallecidas(os)³
3.2 %

³ Mujeres de 15 a 49 años.

Población no económicamente activa (PNEA)⁴

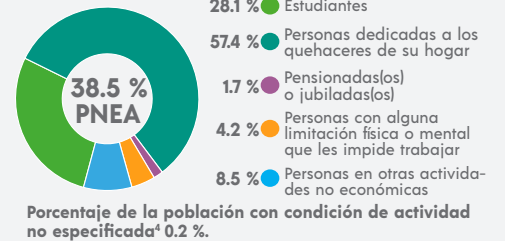

CARACTERÍSTICAS EDUCATIVAS

Población según nivel de escolaridad⁵

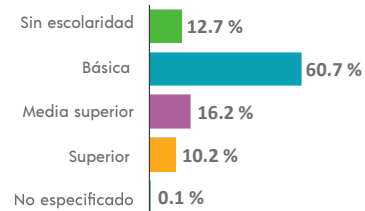

⁵ De 15 años y más.

Tasa de alfabetización

15 a 24 años	96.0 %
25 años y más	84.6 %

Asistencia escolar

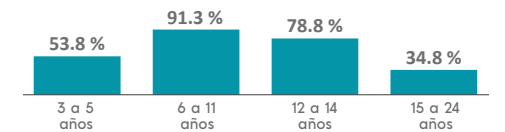

AFILIACIÓN A SERVICIOS DE SALUD

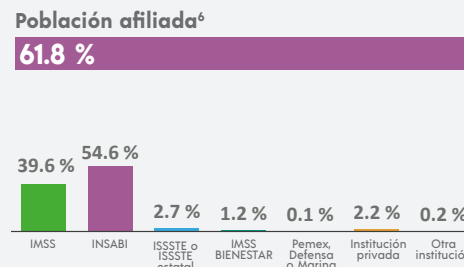

⁶ Incluye afiliaciones múltiples.

SITUACIÓN CONYUGAL

Población según situación conyugal⁷

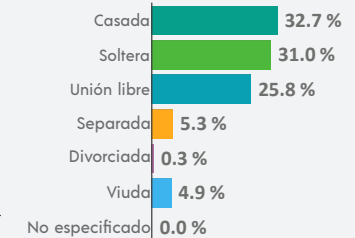

⁷ De 12 años y más.

COMPOSICIÓN POR EDAD Y SEXO

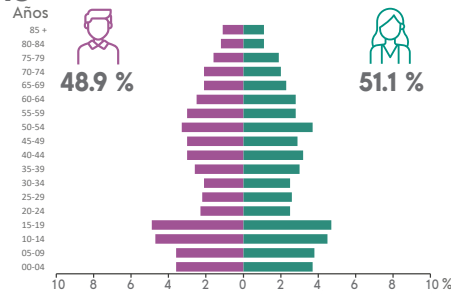
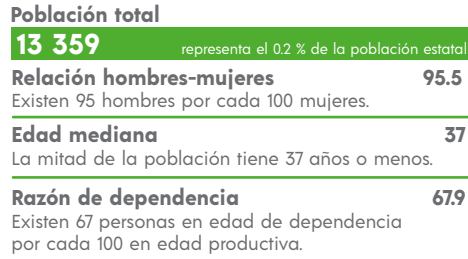

DISTRIBUCIÓN TERRITORIAL

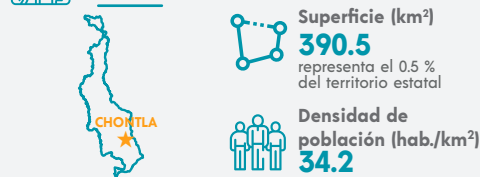

Total de localidades **98**

Localidades con mayor población

Chontla	2 298
San Francisco	1 655
San Juan Otontepec	1 174

VIVIENDA

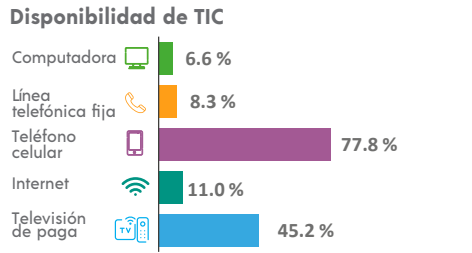
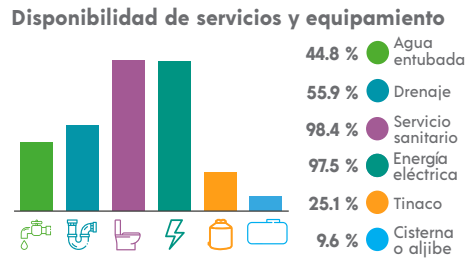
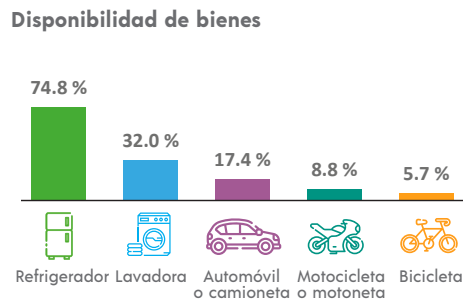
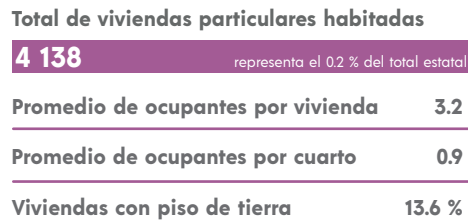

ETNICIDAD

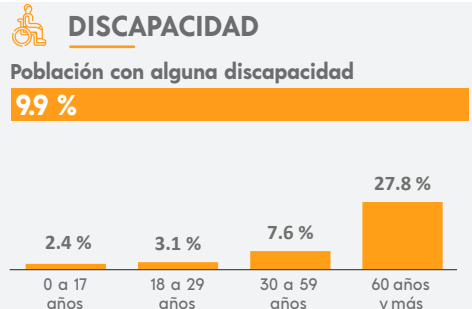
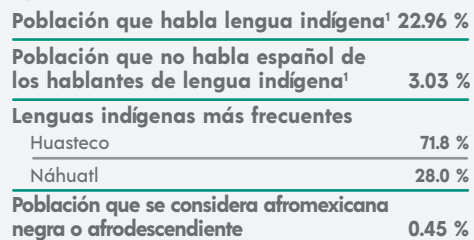

MIGRACIÓN

Población con lugar de residencia en marzo de 2015 distinto al actual²

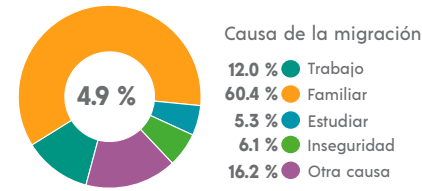

² De 5 años y más.

CARACTERÍSTICAS ECONÓMICAS

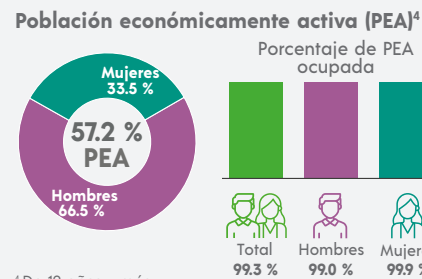

⁴ De 12 años y más.

FECUNDIDAD Y MORTALIDAD

Promedio de hijas(os) nacidas(os) vivas(os)³
1.9

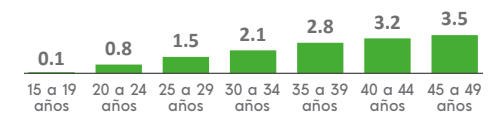

Porcentaje de hijas(os) fallecidas(os)³
2.9 %

³ Mujeres de 15 a 49 años.

CARACTERÍSTICAS EDUCATIVAS

Población según nivel de escolaridad⁵

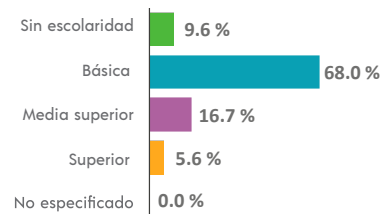

⁵ De 15 años y más.

Tasa de alfabetización

15 a 24 años	98.4 %
25 años y más	83.0 %

Asistencia escolar

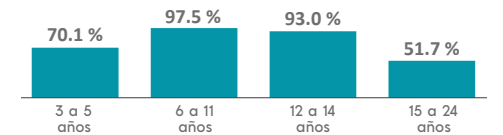

AFILIACIÓN A SERVICIOS DE SALUD

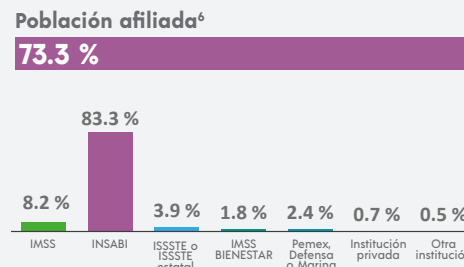

⁶ Incluye afiliaciones múltiples.

SITUACIÓN CONYUGAL

Población según situación conyugal⁷

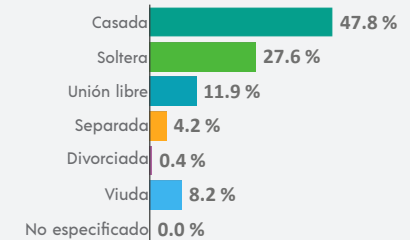

⁷ De 12 años y más.

¹ De 3 años y más.

COMPOSICIÓN POR EDAD Y SEXO

Población total
4 008 representa menos del 0.1 % de la población estatal

Relación hombres-mujeres **89.5**
 Existen 89 hombres por cada 100 mujeres.

Edad mediana **29**
 La mitad de la población tiene 29 años o menos.

Razón de dependencia **62.9**
 Existen 62 personas en edad de dependencia por cada 100 en edad productiva.

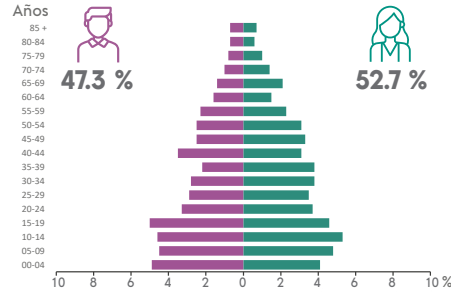

DISTRIBUCIÓN TERRITORIAL

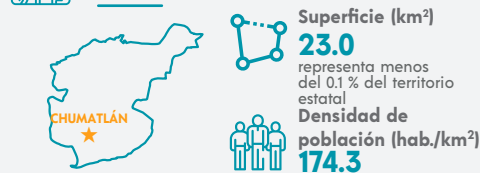

Total de localidades
6

Localidades con mayor población

Chumatlán	1 703
Lázaro Cárdenas (Santana)	1 541
Colonia la Vega	345

VIVIENDA

Total de viviendas particulares habitadas
1 112 representa menos del 0.1 % del total estatal

Promedio de ocupantes por vivienda **3.6**

Promedio de ocupantes por cuarto **1.4**

Viviendas con piso de tierra **7.6 %**

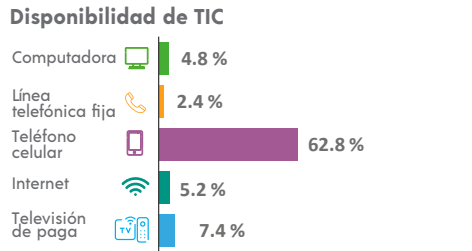
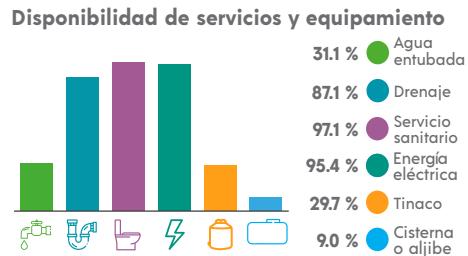
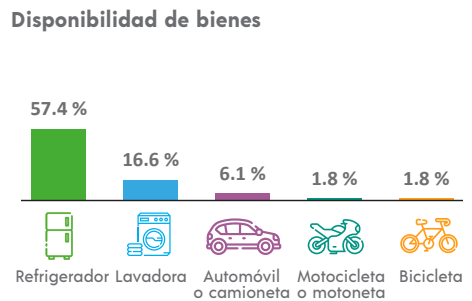

ETNICIDAD

Población que habla lengua indígena¹ **88.69 %**

Población que no habla español de los hablantes de lengua indígena¹ **9.25 %**

Lenguas indígenas más frecuentes

Totonaco	99.5 %
Náhuatl	0.3 %

Población que se considera afroamericana negra o afrodescendiente **5.46 %**

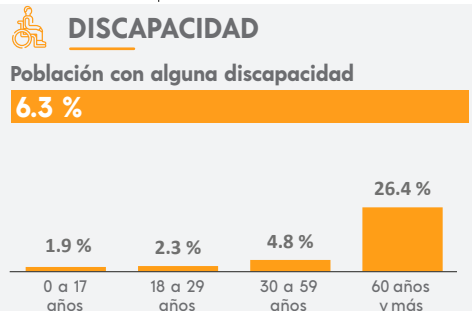

¹ De 3 años y más.

MIGRACIÓN

Población con lugar de residencia en marzo de 2015 distinto al actual²

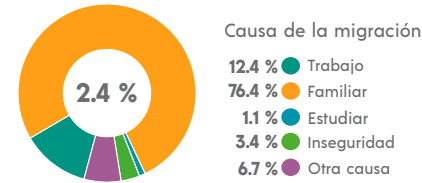

² De 5 años y más.

CARACTERÍSTICAS ECONÓMICAS

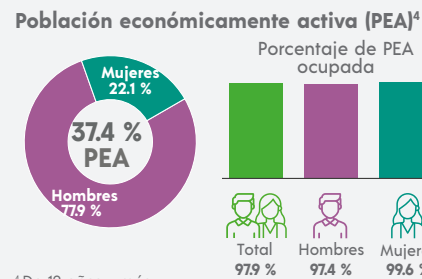

⁴ De 12 años y más.

FECUNDIDAD Y MORTALIDAD

Promedio de hijas(os) nacidas(os) vivas(os)³
1.8

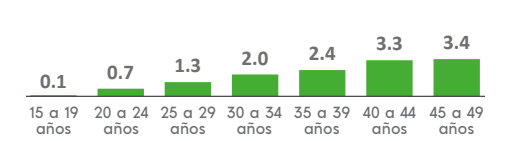

Porcentaje de hijas(os) fallecidas(os)³
3.3 %

³ Mujeres de 15 a 49 años.

CARACTERÍSTICAS ECONÓMICAS



CARACTERÍSTICAS EDUCATIVAS

Población según nivel de escolaridad⁵

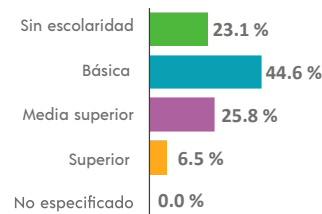

⁵ De 15 años y más.

Tasa de alfabetización

15 a 24 años	97.9 %
25 años y más	70.1 %

Asistencia escolar

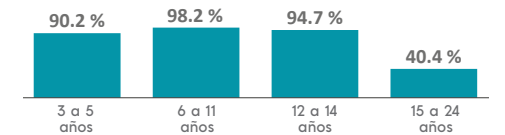

AFILIACIÓN A SERVICIOS DE SALUD

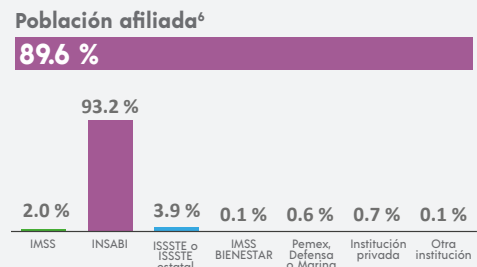

⁶ Incluye afiliaciones múltiples.

SITUACIÓN CONYUGAL

Población según situación conyugal⁷

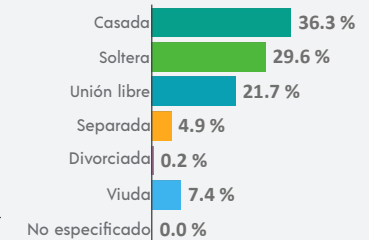

⁷ De 12 años y más.

COMPOSICIÓN POR EDAD Y SEXO

Población total
11 165 representa el 0.1 % de la población estatal

Relación hombres-mujeres **96.3**
 Existen 96 hombres por cada 100 mujeres.

Edad mediana **33**
 La mitad de la población tiene 33 años o menos.

Razón de dependencia **72.1**
 Existen 72 personas en edad de dependencia por cada 100 en edad productiva.

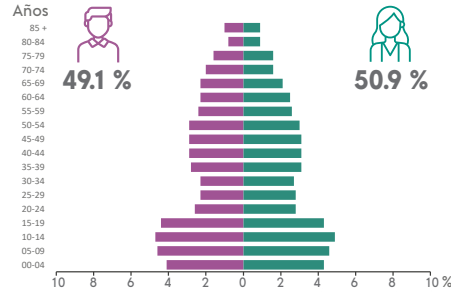

DISTRIBUCIÓN TERRITORIAL

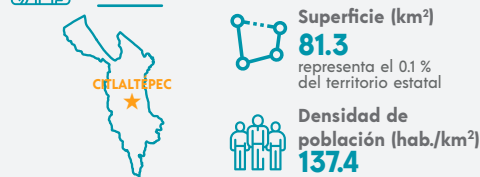

Total de localidades
27

Localidades con mayor población

Citlaltépetl	5 070
Las Sabinas	1 252
El Naranjal	579

VIVIENDA

Total de viviendas particulares habitadas
3 355 representa el 0.1 % del total estatal

Promedio de ocupantes por vivienda **3.3**

Promedio de ocupantes por cuarto **1.0**

Viviendas con piso de tierra **11.3 %**

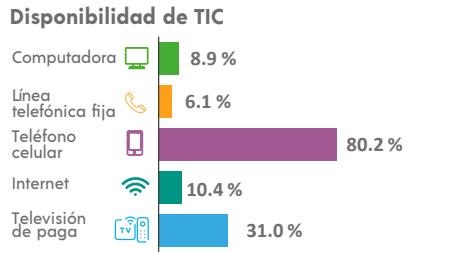
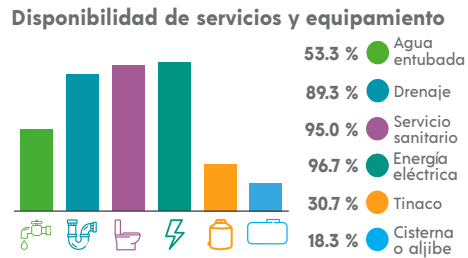
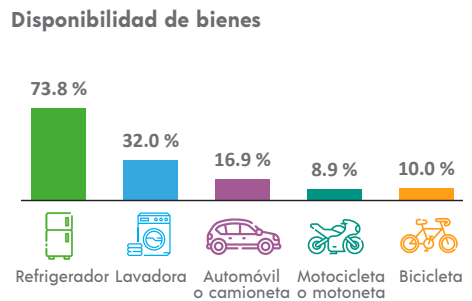

ETNICIDAD

Población que habla lengua indígena¹ **13.95 %**

Población que no habla español de los hablantes de lengua indígena¹ **1.75 %**

Lenguas indígenas más frecuentes

Náhuatl	97.3 %
Huasteco	1.4 %

Población que se considera afroamericana negra o afrodescendiente **0.99 %**

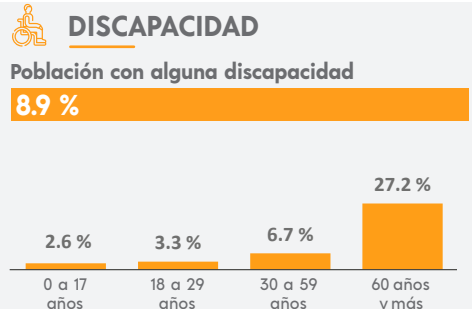

MIGRACIÓN

Población con lugar de residencia en marzo de 2015 distinto al actual²

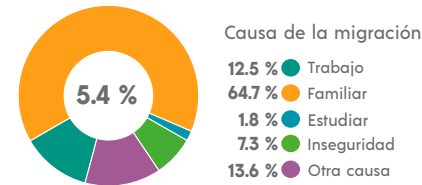

² De 5 años y más.

CARACTERÍSTICAS ECONÓMICAS

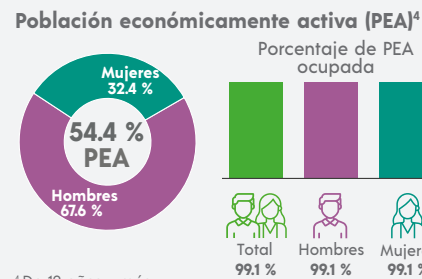

⁴ De 12 años y más.

FECUNDIDAD Y MORTALIDAD

Promedio de hijas(os) nacidas(os) vivas(os)³
1.9

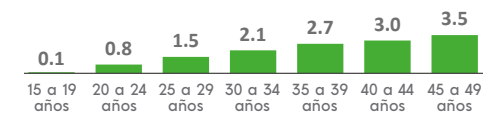

Porcentaje de hijas(os) fallecidas(os)³

2.4 %

³ Mujeres de 15 a 49 años.

CARACTERÍSTICAS ECONÓMICAS

Población no económicamente activa (PNEA)⁴



CARACTERÍSTICAS EDUCATIVAS

Población según nivel de escolaridad⁵

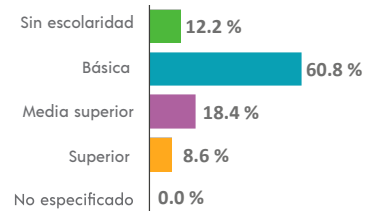

⁵ De 15 años y más.

Tasa de alfabetización

15 a 24 años	99.0 %
25 años y más	83.9 %

Asistencia escolar

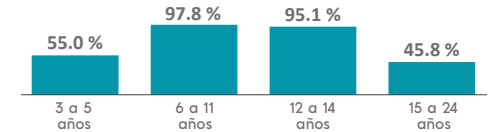

AFILIACIÓN A SERVICIOS DE SALUD

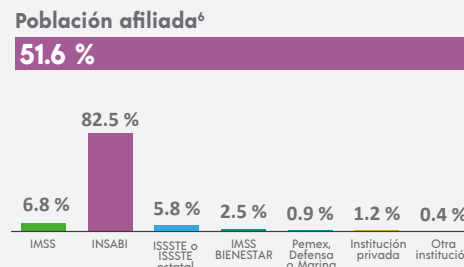

⁶ Incluye afiliaciones múltiples.

SITUACIÓN CONYUGAL

Población según situación conyugal⁷

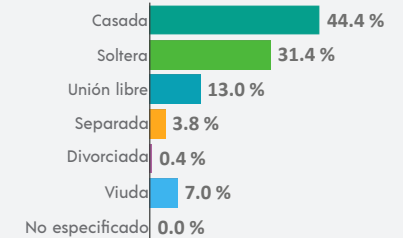

⁷ De 12 años y más.

COMPOSICIÓN POR EDAD Y SEXO

Población total
11 018 representa el 0.1 % de la población estatal

Relación hombres-mujeres **93.6**
 Existen 93 hombres por cada 100 mujeres.

Edad mediana **25**
 La mitad de la población tiene 25 años o menos.

Razón de dependencia **57.2**
 Existen 57 personas en edad de dependencia por cada 100 en edad productiva.

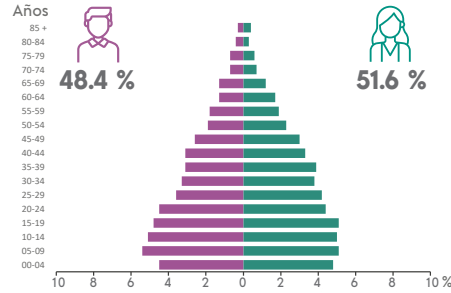

DISTRIBUCIÓN TERRITORIAL

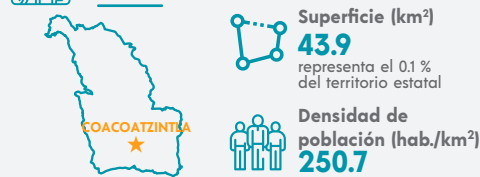

Total de localidades
20

Localidades con mayor población

Coacoatzintla	7 977
Los Planes (Cerro Gordo)	616
Paxtepec	466

VIVIENDA

Total de viviendas particulares habitadas
2 873 representa el 0.1 % del total estatal

Promedio de ocupantes por vivienda **3.8**

Promedio de ocupantes por cuarto **1.1**

Viviendas con piso de tierra **4.9 %**

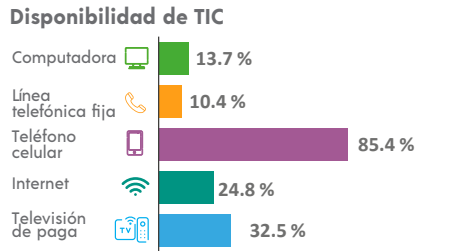
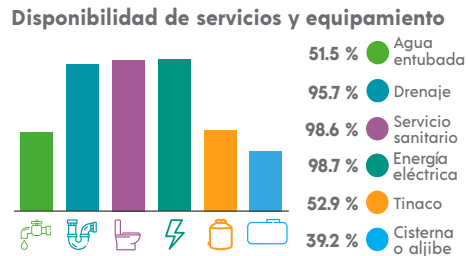
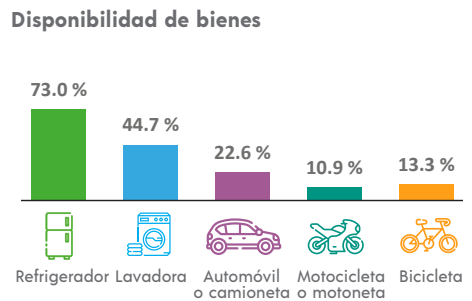

ETNICIDAD

Población que habla lengua indígena¹ **0.19 %**

Población que no habla español de los hablantes de lengua indígena¹ **0.00 %**

Lenguas indígenas más frecuentes

Náhuatl	50.0 %
Totonaco	30.0 %

Población que se considera afroamericana negra o afrodescendiente **9.89 %**

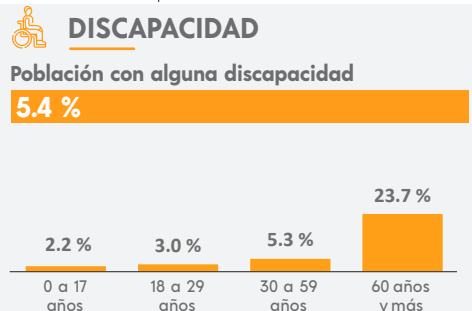

MIGRACIÓN

Población con lugar de residencia en marzo de 2015 distinto al actual²

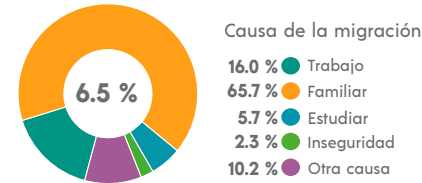

² De 5 años y más.

CARACTERÍSTICAS ECONÓMICAS

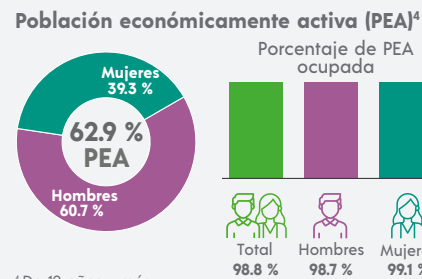

⁴ De 12 años y más.

FECUNDIDAD Y MORTALIDAD

Promedio de hijas(os) nacidas(os) vivas(os)³
1.7

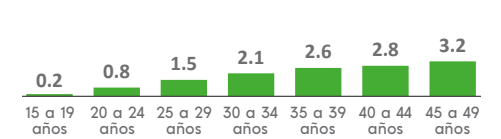

Porcentaje de hijas(os) fallecidas(os)³

2.1 %

³ Mujeres de 15 a 49 años.

CARACTERÍSTICAS ECONÓMICAS



CARACTERÍSTICAS EDUCATIVAS

Población según nivel de escolaridad⁵

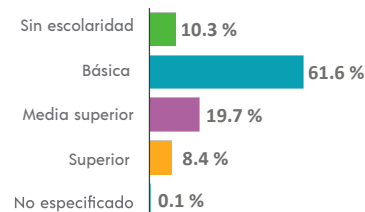

⁵ De 15 años y más.

Tasa de alfabetización

15 a 24 años	98.3 %
25 años y más	87.4 %

Asistencia escolar

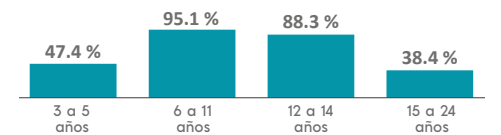

AFILIACIÓN A SERVICIOS DE SALUD

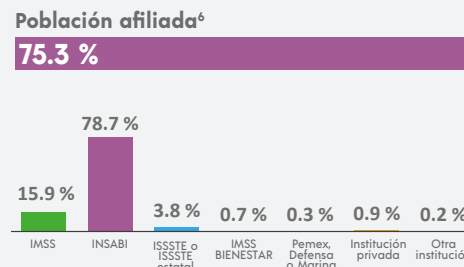

⁶ Incluye afiliaciones múltiples.

SITUACIÓN CONYUGAL

Población según situación conyugal⁷

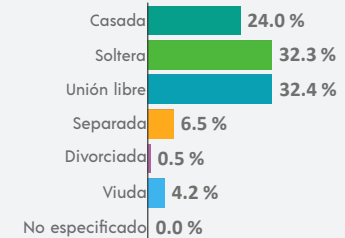

⁷ De 12 años y más.

COMPOSICIÓN POR EDAD Y SEXO

Población total
8 176 representa el 0.1 % de la población estatal

Relación hombres-mujeres **95.3**
 Existen 95 hombres por cada 100 mujeres.

Edad mediana **26**
 La mitad de la población tiene 26 años o menos.

Razón de dependencia **64.5**
 Existen 64 personas en edad de dependencia por cada 100 en edad productiva.

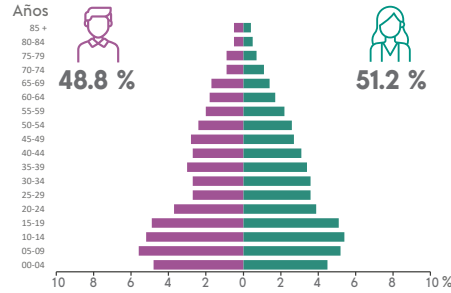

DISTRIBUCIÓN TERRITORIAL

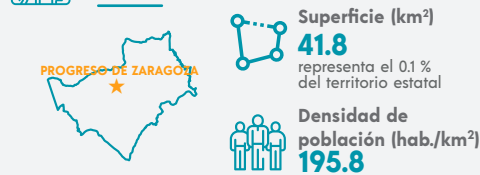

Total de localidades
12

Localidades con mayor población

Coahuilán	3 225
Progreso de Zaragoza	2 675
Macedonio Alonso	1 933

VIVIENDA

Total de viviendas particulares habitadas
1 973 representa el 0.1 % del total estatal

Promedio de ocupantes por vivienda **4.1**

Promedio de ocupantes por cuarto **1.5**

Viviendas con piso de tierra **10.8 %**

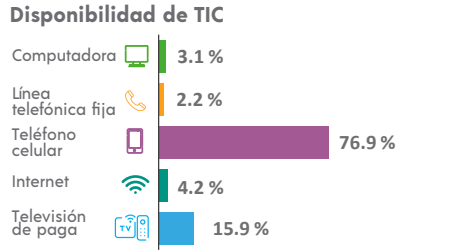
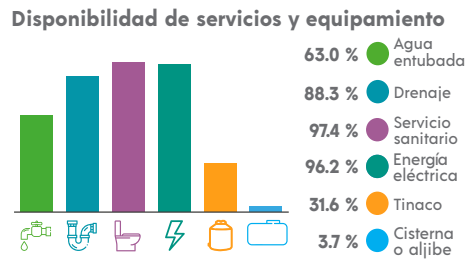
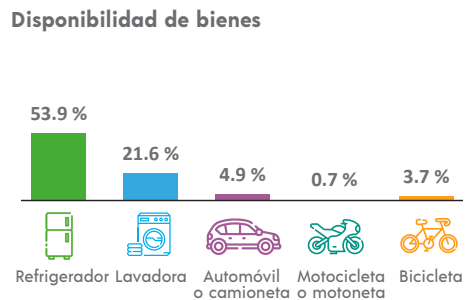

ETNICIDAD

Población que habla lengua indígena¹ **50.25 %**

Población que no habla español de los hablantes de lengua indígena¹ **17.19 %**

Lenguas indígenas más frecuentes

Totonaco	99.5 %
Náhuatl	0.4 %

Población que se considera afroamericana negra o afrodescendiente **0.26 %**

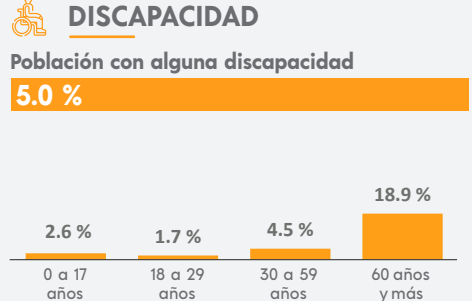

MIGRACIÓN

Población con lugar de residencia en marzo de 2015 distinto al actual²

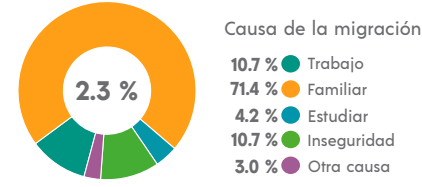

CARACTERÍSTICAS ECONÓMICAS

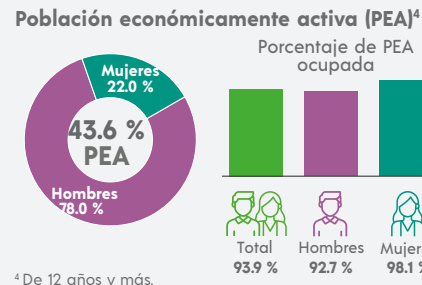

FECUNDIDAD Y MORTALIDAD

Promedio de hijas(os) nacidas(os) vivas(os)³
1.8

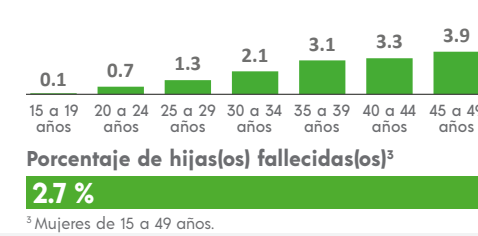

CARACTERÍSTICAS EDUCATIVAS

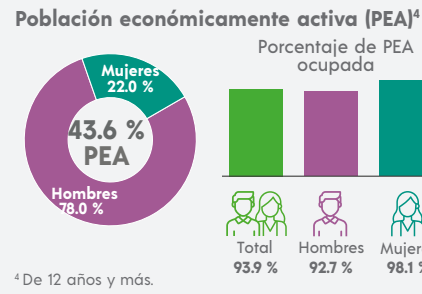

CARACTERÍSTICAS EDUCATIVAS



Tasa de alfabetización

15 a 24 años	97.6 %
25 años y más	66.4 %

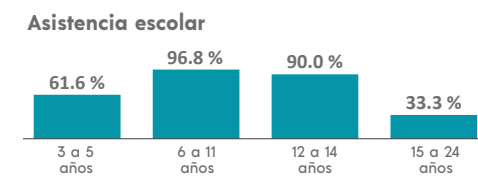

AFILIACIÓN A SERVICIOS DE SALUD

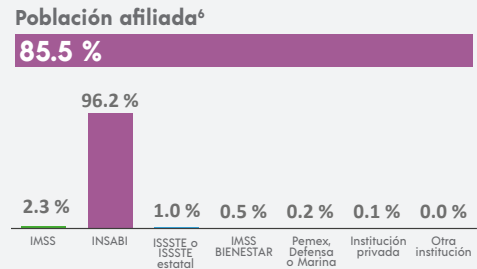

SITUACIÓN CONYUGAL

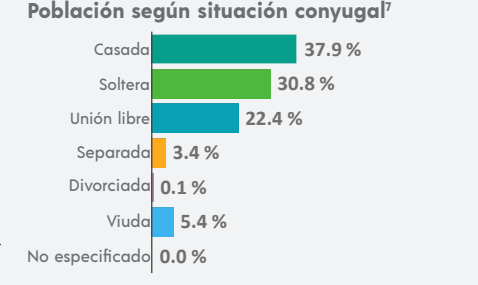

¹ De 3 años y más.

² De 5 años y más.

³ Mujeres de 15 a 49 años.

⁴ De 12 años y más.

⁵ De 15 años y más.

⁶ Incluye afiliaciones múltiples.

⁷ De 12 años y más.

COMPOSICIÓN POR EDAD Y SEXO

Población total
93 911 representa el 1.2 % de la población estatal

Relación hombres-mujeres **92.3**
 Existen 92 hombres por cada 100 mujeres.

Edad mediana **33**
 La mitad de la población tiene 33 años o menos.

Razón de dependencia **46.3**
 Existen 46 personas en edad de dependencia por cada 100 en edad productiva.

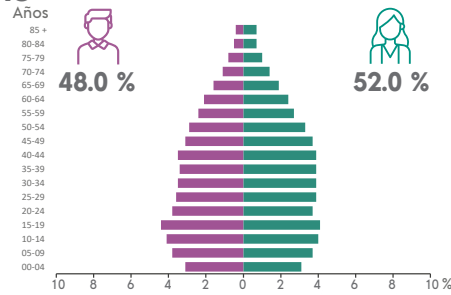

DISTRIBUCIÓN TERRITORIAL

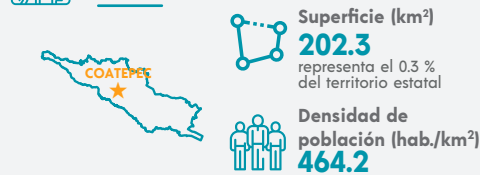

Total de localidades
122

Localidades con mayor población

Coatepec	55 720
Tuzamapan	8 300
Pacho Viejo	4 829

VIVIENDA

Total de viviendas particulares habitadas
27 362 representa el 1.1 % del total estatal

Promedio de ocupantes por vivienda **3.4**

Promedio de ocupantes por cuarto **0.9**

Viviendas con piso de tierra **3.2 %**

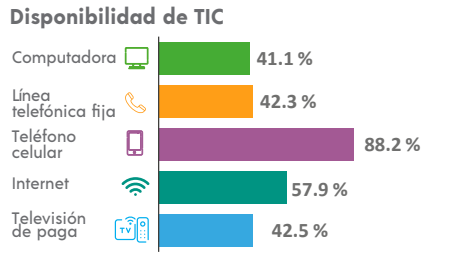
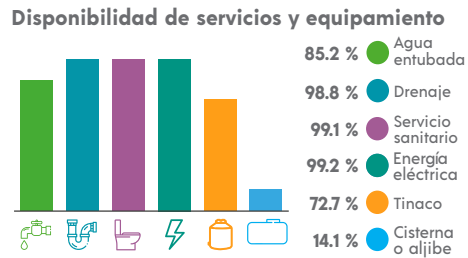
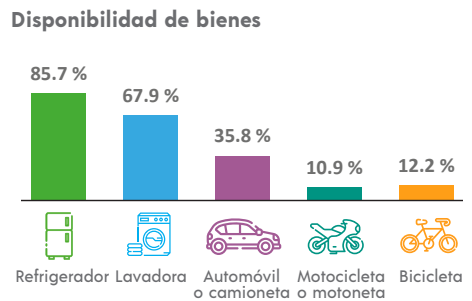

ETNICIDAD

Población que habla lengua indígena¹ **0.29 %**

Población que no habla español de los hablantes de lengua indígena¹ **1.51 %**

Lenguas indígenas más frecuentes

Náhuatl	58.8 %
Totonaco	12.7 %

Población que se considera afroamericana negra o afrodescendiente **2.47 %**

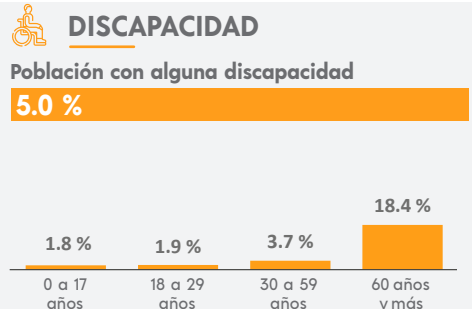

¹ De 3 años y más.

MIGRACIÓN

Población con lugar de residencia en marzo de 2015 distinto al actual²

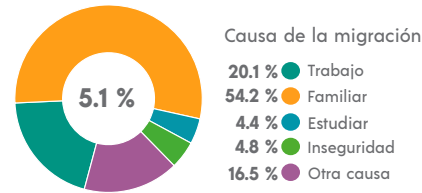

² De 5 años y más.

CARACTERÍSTICAS ECONÓMICAS

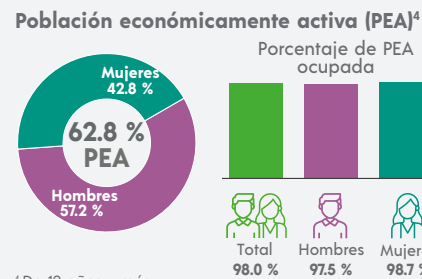

⁴ De 12 años y más.

FECUNDIDAD Y MORTALIDAD

Promedio de hijas(os) nacidas(os) vivas(os)³
1.4



Porcentaje de hijas(os) fallecidas(os)³
3.2 %

³ Mujeres de 15 a 49 años.

Población no económicamente activa (PNEA)⁴

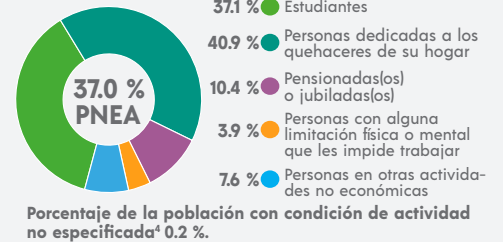

CARACTERÍSTICAS EDUCATIVAS

Población según nivel de escolaridad⁵

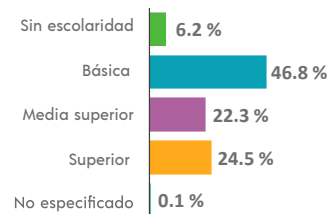

⁵ De 15 años y más.

Tasa de alfabetización

15 a 24 años	99.0 %
25 años y más	93.7 %

Asistencia escolar

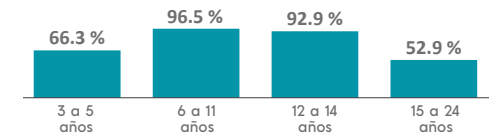

AFILIACIÓN A SERVICIOS DE SALUD

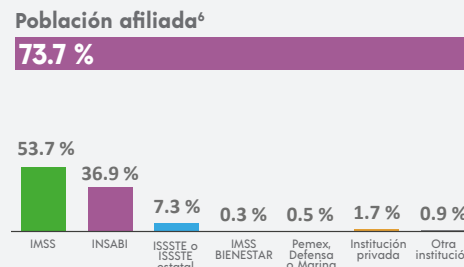

⁶ Incluye afiliaciones múltiples.

SITUACIÓN CONYUGAL

Población según situación conyugal⁷

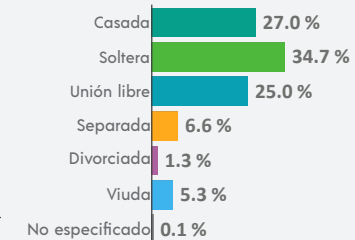

⁷ De 12 años y más.

COMPOSICIÓN POR EDAD Y SEXO

Población total
310 698 representa el 3.9 % de la población estatal

Relación hombres-mujeres **92.3**
 Existen 92 hombres por cada 100 mujeres.

Edad mediana **33**
 La mitad de la población tiene 33 años o menos.

Razón de dependencia **44.4**
 Existen 44 personas en edad de dependencia por cada 100 en edad productiva.

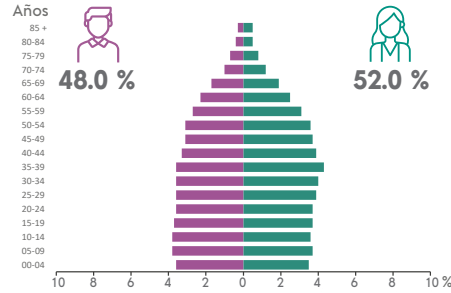

DISTRIBUCIÓN TERRITORIAL

Superficie (km²)
311.9 representa el 0.4 % del territorio estatal

Densidad de población (hab./km²)
996.0

Total de localidades **69**

Localidades con mayor población

Coatzacoalcos	212 540
Fraccionamiento Ciudad Olmeca	24 085
Allende	23 351

VIVIENDA

Total de viviendas particulares habitadas
98 204 representa el 4.1 % del total estatal

Promedio de ocupantes por vivienda **3.1**

Promedio de ocupantes por cuarto **1.0**

Viviendas con piso de tierra **1.4 %**

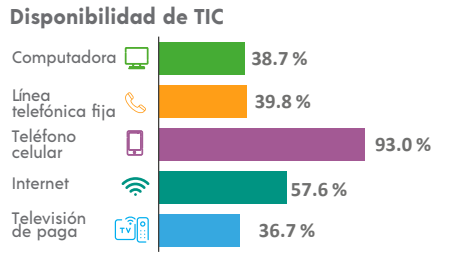
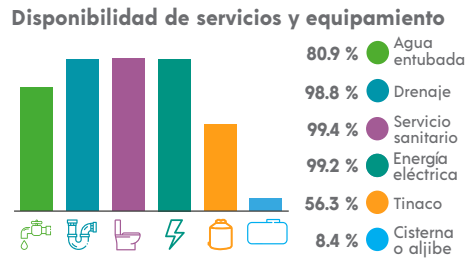
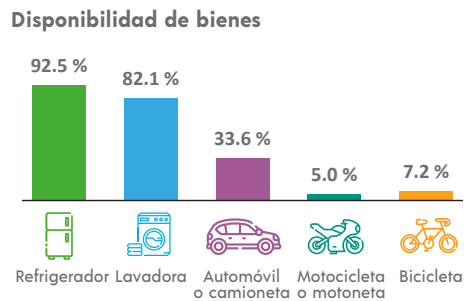

ETNICIDAD

Población que habla lengua indígena¹ **1.98 %**

Población que no habla español de los hablantes de lengua indígena¹ **0.51 %**

Lenguas indígenas más frecuentes

Zapoteco	50.3 %
Náhuatl	23.1 %

Población que se considera afroamericana negra o afrodescendiente **2.39 %**

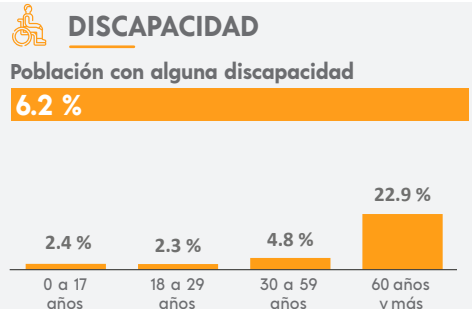

MIGRACIÓN

Población con lugar de residencia en marzo de 2015 distinto al actual²

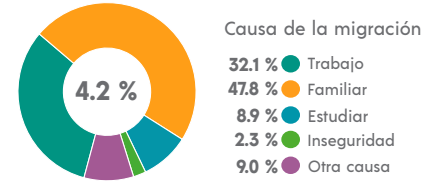

² De 5 años y más.

CARACTERÍSTICAS ECONÓMICAS

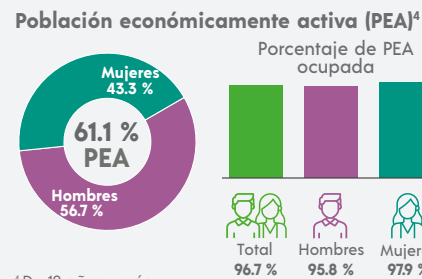

⁴ De 12 años y más.

FECUNDIDAD Y MORTALIDAD

Promedio de hijas(os) nacidas(os) vivas(os)³
1.3



Porcentaje de hijas(os) fallecidas(os)³
3.2 %

³ Mujeres de 15 a 49 años.

Población no económicamente activa (PNEA)⁴

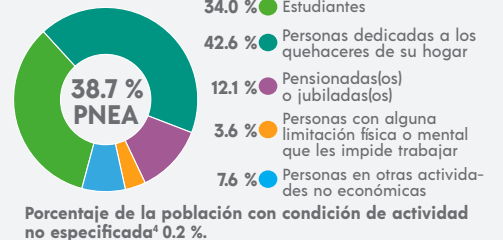

CARACTERÍSTICAS EDUCATIVAS

Población según nivel de escolaridad⁵

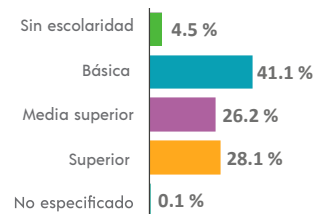

⁵ De 15 años y más.

Tasa de alfabetización

15 a 24 años	99.0 %
25 años y más	95.7 %

Asistencia escolar

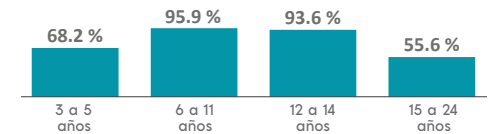

AFILIACIÓN A SERVICIOS DE SALUD

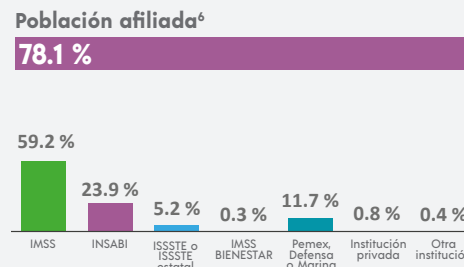

⁶ Incluye afiliaciones múltiples.

SITUACIÓN CONYUGAL

Población según situación conyugal⁷

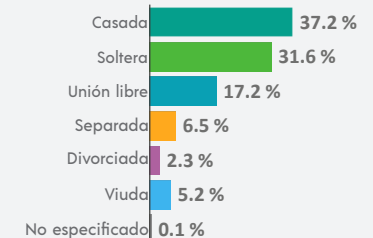

⁷ De 12 años y más.

¹ De 3 años y más.

COMPOSICIÓN POR EDAD Y SEXO

Población total
55 016 representa el 0.7 % de la población estatal

Relación hombres-mujeres **91.5**
 Existen 91 hombres por cada 100 mujeres.

Edad mediana **32**
 La mitad de la población tiene 32 años o menos.

Razón de dependencia **49.1**
 Existen 49 personas en edad de dependencia por cada 100 en edad productiva.



DISTRIBUCIÓN TERRITORIAL

Superficie (km²)
277.7 representa el 0.4 % del territorio estatal

Densidad de población (hab./km²)
198.1

VIVIENDA

Total de viviendas particulares habitadas
16 157 representa el 0.7 % del total estatal

Promedio de ocupantes por vivienda **3.4**

Promedio de ocupantes por cuarto **1.0**

Viviendas con piso de tierra **8.6 %**

Disponibilidad de servicios y equipamiento

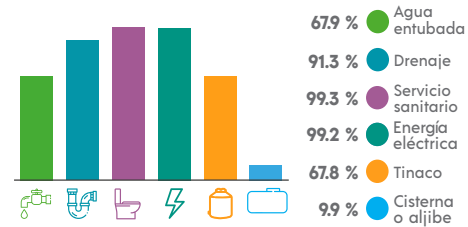

ETNICIDAD

Población que habla lengua indígena¹ **6.30 %**

Población que no habla español de los hablantes de lengua indígena¹ **3.48 %**

Lenguas indígenas más frecuentes

Totonaco **93.4 %**

Náhuatl **4.0 %**

Población que se considera afromexicana negra o afrodescendiente **0.68 %**

¹ De 3 años y más.

Total de localidades

88
Localidades con mayor población
Coatzintla 34 039
Geovillas del Real 3 154
Manuel María Contreras 2 326

Disponibilidad de bienes

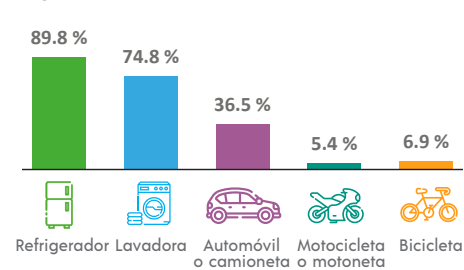

Disponibilidad de TIC

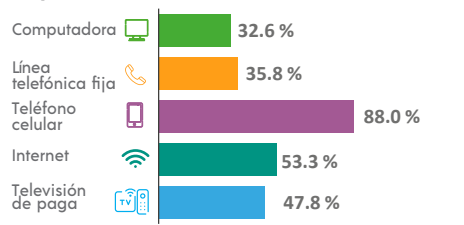

DISCAPACIDAD

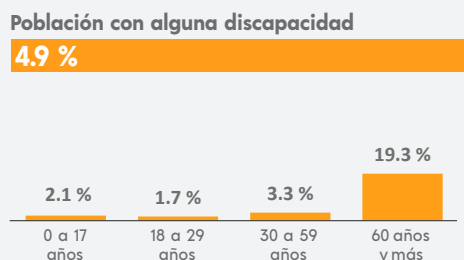

MIGRACIÓN

Población con lugar de residencia en marzo de 2015 distinto al actual²

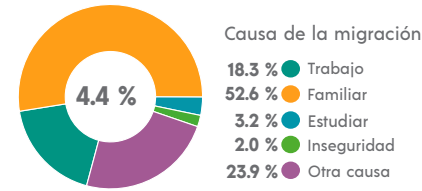

² De 5 años y más.

CARACTERÍSTICAS ECONÓMICAS

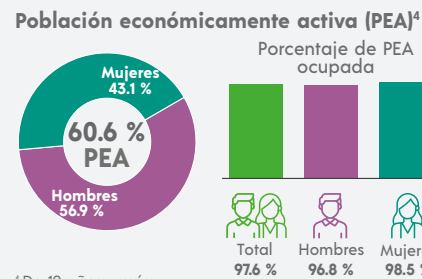

⁴ De 12 años y más.

FECUNDIDAD Y MORTALIDAD

Promedio de hijas(os) nacidas(os) vivas(os)³
1.4



Porcentaje de hijas(os) fallecidas(os)³

2.4 %

³ Mujeres de 15 a 49 años.

Población no económicamente activa (PNEA)⁴

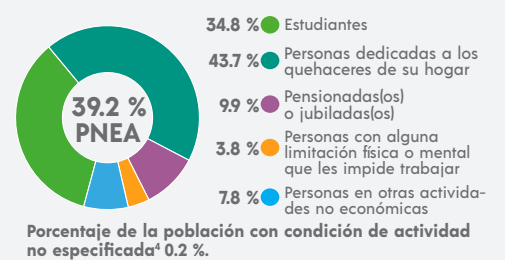

CARACTERÍSTICAS EDUCATIVAS

Población según nivel de escolaridad⁵

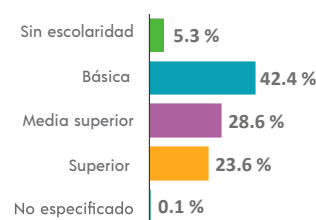

⁵ De 15 años y más.

Tasa de alfabetización

15 a 24 años	98.8 %
25 años y más	93.9 %

Asistencia escolar

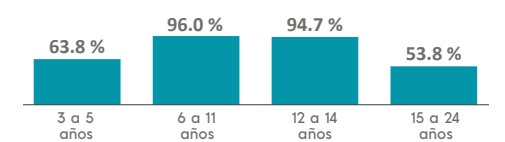

AFILIACIÓN A SERVICIOS DE SALUD

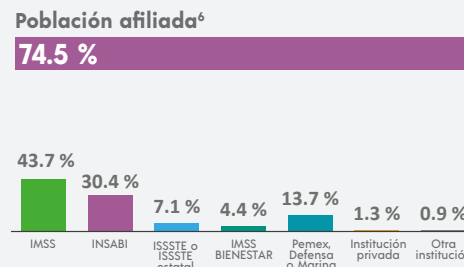

⁶ Incluye afiliaciones múltiples.

SITUACIÓN CONYUGAL

Población según situación conyugal⁷

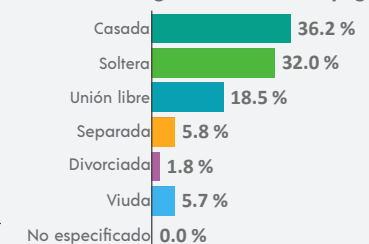

⁷ De 12 años y más.

COMPOSICIÓN POR EDAD Y SEXO

Población total
2 355 representa menos del 0.1 % de la población estatal

Relación hombres-mujeres **96.4**
 Existen 96 hombres por cada 100 mujeres.

Edad mediana **28**
 La mitad de la población tiene 28 años o menos.

Razón de dependencia **52.4**
 Existen 52 personas en edad de dependencia por cada 100 en edad productiva.

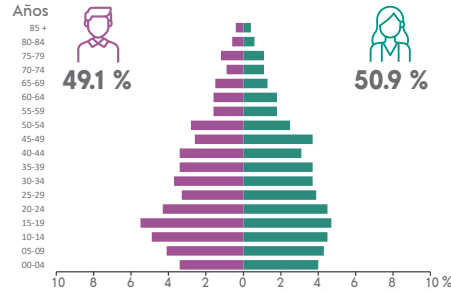

DISTRIBUCIÓN TERRITORIAL

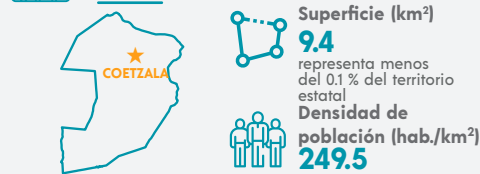

Total de localidades
5

Localidades con mayor población	Población
Coetzala	1 353
Coetzapotitla	904
Mirador de San Antonio	70

VIVIENDA

Total de viviendas particulares habitadas
641 representa menos del 0.1 % del total estatal

Promedio de ocupantes por vivienda **3.7**

Promedio de ocupantes por cuarto **1.2**

Viviendas con piso de tierra **25.9 %**

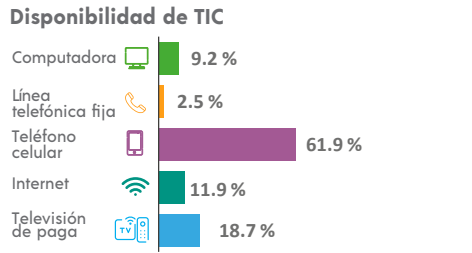
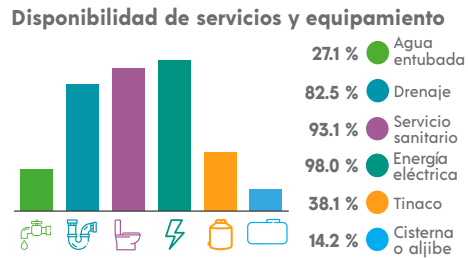
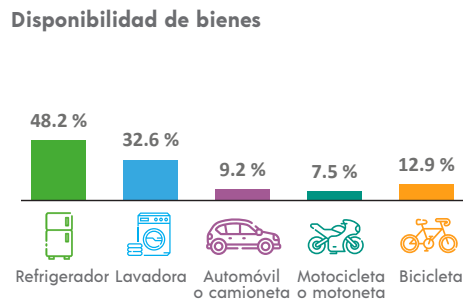

ETNICIDAD

Población que habla lengua indígena¹ **34.45 %**

Población que no habla español de los hablantes de lengua indígena¹ **1.42 %**

Lenguas indígenas más frecuentes

Náhuatl	99.2 %
Otomí	0.3 %

Población que se considera afroamericana negra o afrodescendiente **0.98 %**

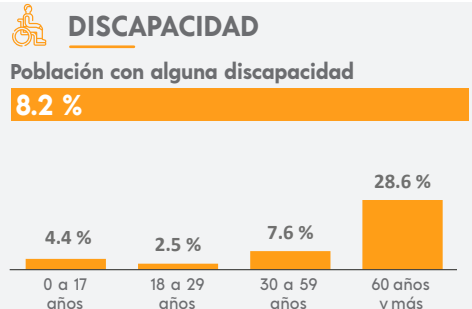

MIGRACIÓN

Población con lugar de residencia en marzo de 2015 distinto al actual²

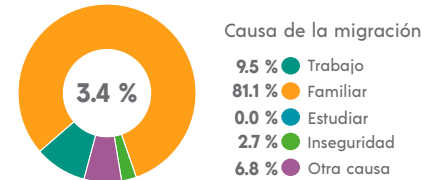

² De 5 años y más.

CARACTERÍSTICAS ECONÓMICAS

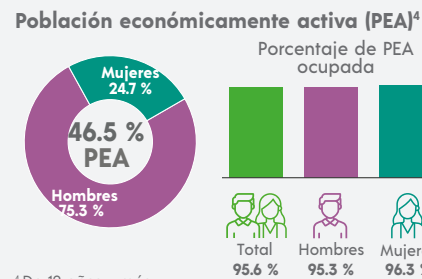

⁴ De 12 años y más.

FECUNDIDAD Y MORTALIDAD

Promedio de hijas(os) nacidas(os) vivas(os)³
1.5

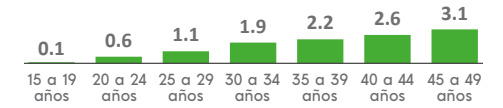

Porcentaje de hijas(os) fallecidas(os)³
3.3 %

³ Mujeres de 15 a 49 años.

CARACTERÍSTICAS EDUCATIVAS

Población según nivel de escolaridad⁵

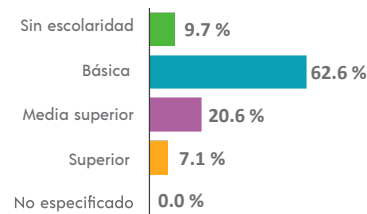

⁵ De 15 años y más.

Tasa de alfabetización

Edad	Tasa de alfabetización
15 a 24 años	98.9 %
25 años y más	80.2 %

Asistencia escolar

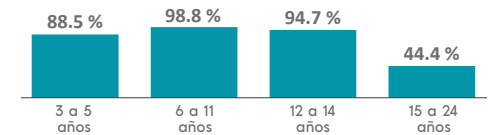

AFILIACIÓN A SERVICIOS DE SALUD

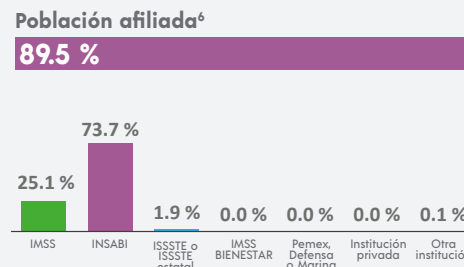

⁶ Incluye afiliaciones múltiples.

SITUACIÓN CONYUGAL

Población según situación conyugal⁷

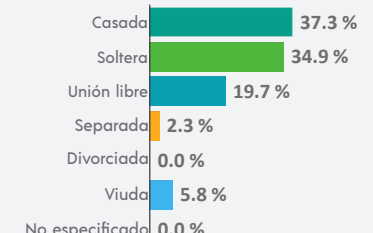

⁷ De 12 años y más.

¹ De 3 años y más.

COMPOSICIÓN POR EDAD Y SEXO

Población total
5 743 representa el 0.1 % de la población estatal

Relación hombres-mujeres **98.1**
 Existen 98 hombres por cada 100 mujeres.

Edad mediana **32**
 La mitad de la población tiene 32 años o menos.

Razón de dependencia **65.0**
 Existen 65 personas en edad de dependencia por cada 100 en edad productiva.

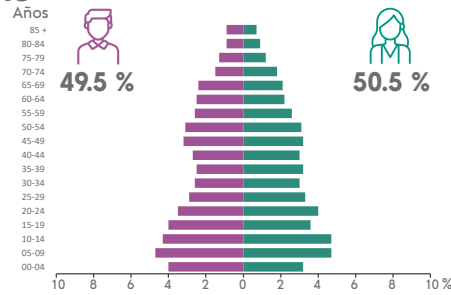

DISTRIBUCIÓN TERRITORIAL

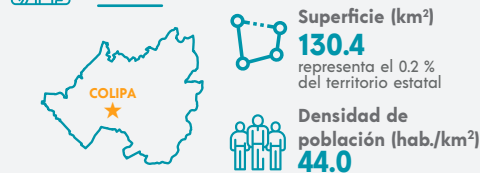

Total de localidades **54**

Localidades con mayor población

Colipa	2 482
Colonia Teodoro A. Dehesa	456
Cerro del Aguacate	379

VIVIENDA

Total de viviendas particulares habitadas
1 847 representa el 0.1 % del total estatal

Promedio de ocupantes por vivienda **3.1**

Promedio de ocupantes por cuarto **0.9**

Viviendas con piso de tierra **5.0 %**

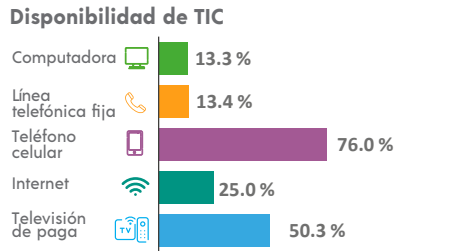
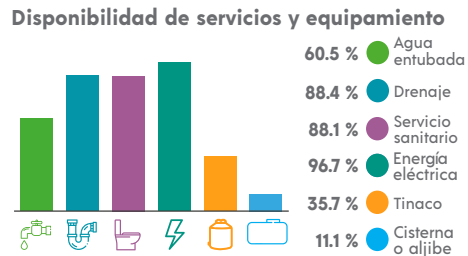
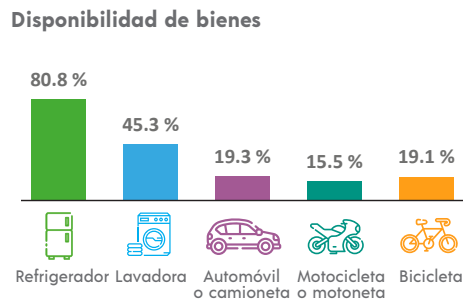

ETNICIDAD

Población que habla lengua indígena¹ **0.16 %**

Población que no habla español de los hablantes de lengua indígena¹ **0.00 %**

Lenguas indígenas más frecuentes

Náhuatl	83.3 %
Totonaco	16.7 %

Población que se considera afroamericana negra o afrodescendiente **1.53 %**

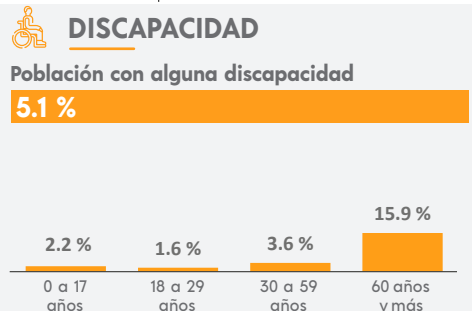

MIGRACIÓN

Población con lugar de residencia en marzo de 2015 distinto al actual²

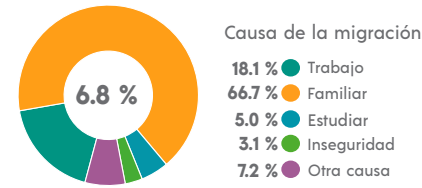

² De 5 años y más.

CARACTERÍSTICAS ECONÓMICAS

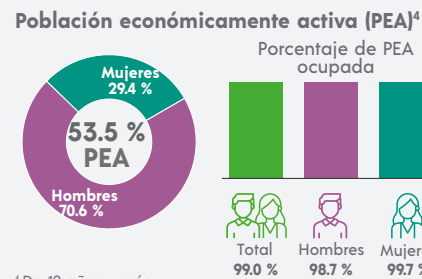

⁴ De 12 años y más.

FECUNDIDAD Y MORTALIDAD

Promedio de hijas(os) nacidas(os) vivas(os)³
1.8

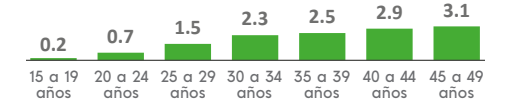

Porcentaje de hijas(os) fallecidas(os)³
3.5 %

³ Mujeres de 15 a 49 años.

Población no económicamente activa (PNEA)⁴

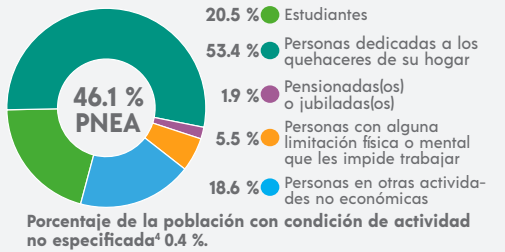

CARACTERÍSTICAS EDUCATIVAS

Población según nivel de escolaridad⁵

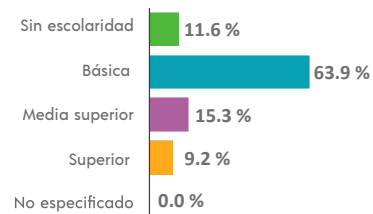

⁵ De 15 años y más.

Tasa de alfabetización

15 a 24 años	99.2 %
25 años y más	83.6 %

Asistencia escolar

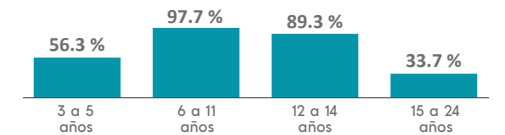

AFILIACIÓN A SERVICIOS DE SALUD

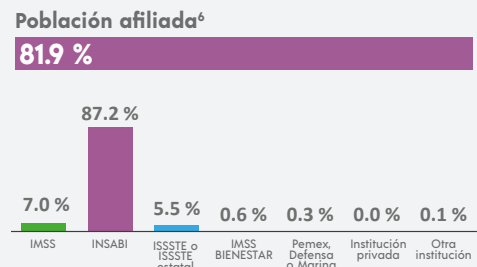

⁶ Incluye afiliaciones múltiples.

SITUACIÓN CONYUGAL

Población según situación conyugal⁷

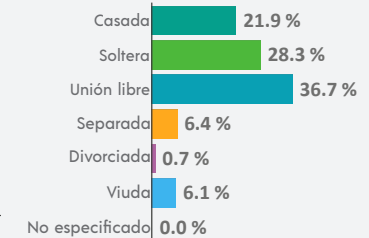

⁷ De 12 años y más.

COMPOSICIÓN POR EDAD Y SEXO

Población total
19 876 representa el 0.2 % de la población estatal

Relación hombres-mujeres **100.7**
 Existen 100 hombres por cada 100 mujeres.

Edad mediana **28**
 La mitad de la población tiene 28 años o menos.

Razón de dependencia **56.2**
 Existen 56 personas en edad de dependencia por cada 100 en edad productiva.

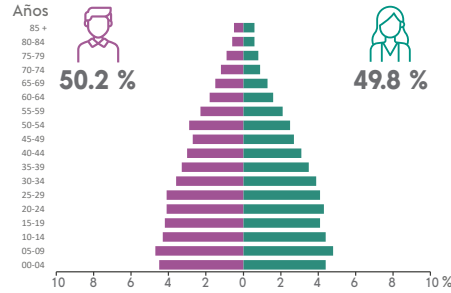

DISTRIBUCIÓN TERRITORIAL

Superficie (km²)
310.9 representa el 0.4 % del territorio estatal

Densidad de población (hab./km²)
63.9

Total de localidades **72**

Localidades con mayor población

Boca del Monte	5 178
Sonora	1 470
Cerritos	1 432

VIVIENDA

Total de viviendas particulares habitadas
5 362 representa el 0.2 % del total estatal

Promedio de ocupantes por vivienda **3.7**

Promedio de ocupantes por cuarto **1.0**

Viviendas con piso de tierra **5.2 %**

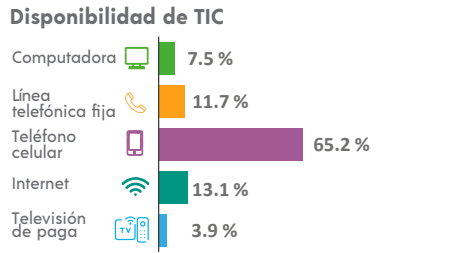
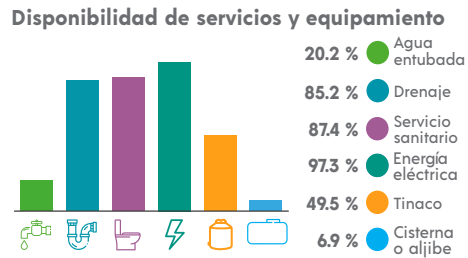
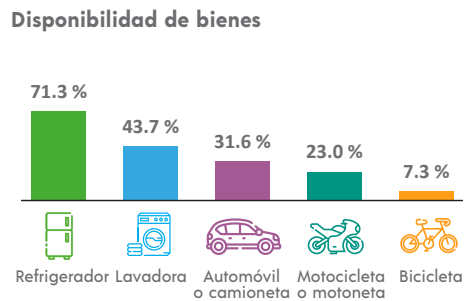

ETNICIDAD

Población que habla lengua indígena¹ **0.11 %**

Población que no habla español de los hablantes de lengua indígena¹ **5.00 %**

Lenguas indígenas más frecuentes

Náhuatl	66.7 %
Chinanteco	11.1 %

Población que se considera afroamericana negra o afrodescendiente **1.12 %**

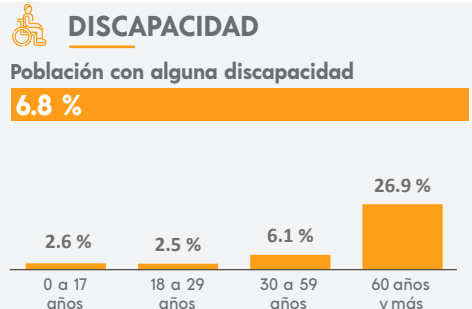

MIGRACIÓN

Población con lugar de residencia en marzo de 2015 distinto al actual²

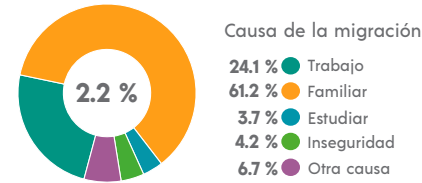

CARACTERÍSTICAS ECONÓMICAS

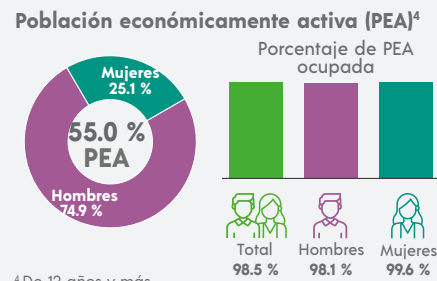

FECUNDIDAD Y MORTALIDAD

Promedio de hijas(os) nacidas(os) vivas(os)³
1.6

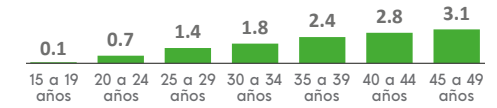

Porcentaje de hijas(os) fallecidas(os)³
3.0 %

³ Mujeres de 15 a 49 años.

² De 5 años y más.



³ Mujeres de 15 a 49 años.

CARACTERÍSTICAS ECONÓMICAS

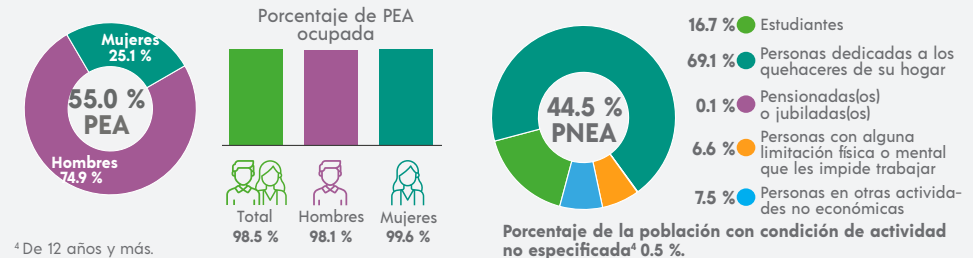

⁴ De 12 años y más.

CARACTERÍSTICAS EDUCATIVAS

Población según nivel de escolaridad⁵

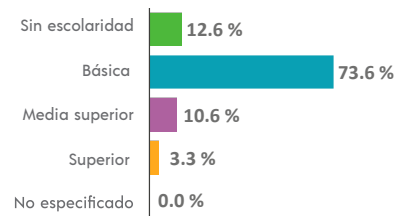

⁵ De 15 años y más.

Tasa de alfabetización

15 a 24 años	96.1 %
25 años y más	79.8 %

Asistencia escolar

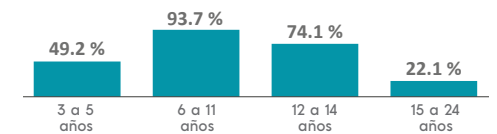

AFILIACIÓN A SERVICIOS DE SALUD

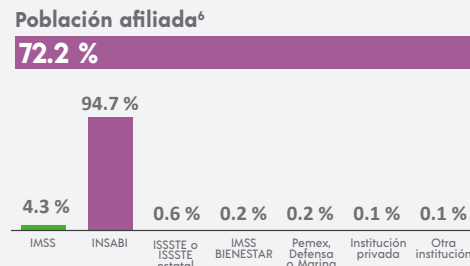

⁶ Incluye afiliaciones múltiples.

SITUACIÓN CONYUGAL

Población según situación conyugal⁷

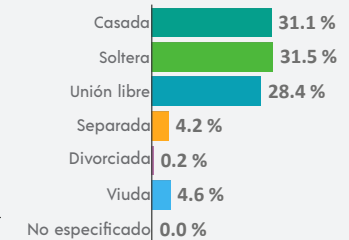

⁷ De 12 años y más.

¹ De 3 años y más.

COMPOSICIÓN POR EDAD Y SEXO

Población total
204 721 representa el 2.5 % de la población estatal

Relación hombres-mujeres **88.2**
 Existen 88 hombres por cada 100 mujeres.

Edad mediana **32**
 La mitad de la población tiene 32 años o menos.

Razón de dependencia **48.5**
 Existen 48 personas en edad de dependencia por cada 100 en edad productiva.

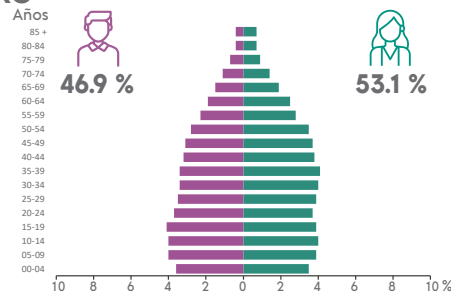

DISTRIBUCIÓN TERRITORIAL



Total de localidades **95**

Localidades con mayor población

Córdoba	139 075
La Luz Francisco I. Madero (San Román)	10 907
El Pueblito (Cruceiro Nacional)	8 479

VIVIENDA

Total de viviendas particulares habitadas
61 934 representa el 2.6 % del total estatal

Promedio de ocupantes por vivienda **3.3**

Promedio de ocupantes por cuarto **0.9**

Viviendas con piso de tierra **3.1 %**

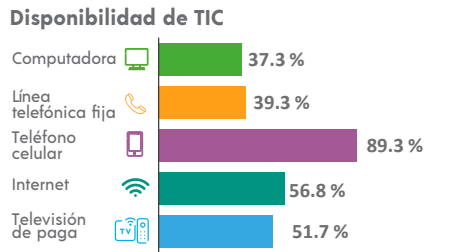
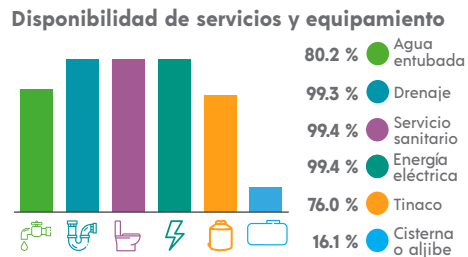
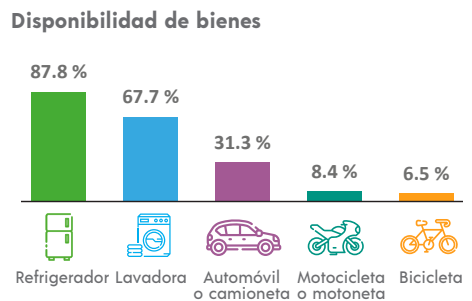

ETNICIDAD

Población que habla lengua indígena¹ **1.54 %**

Población que no habla español de los hablantes de lengua indígena¹ **1.82 %**

Lenguas indígenas más frecuentes

Mazateco	53.9 %
Náhuatl	34.5 %

Población que se considera afroamericana negra o afrodescendiente **2.62 %**

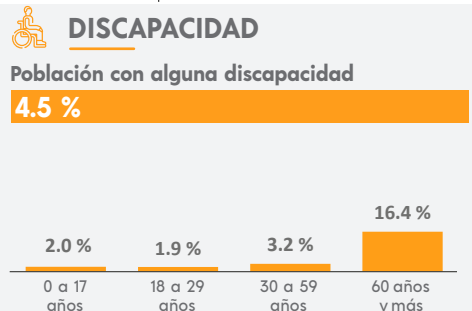

MIGRACIÓN

Población con lugar de residencia en marzo de 2015 distinto al actual²

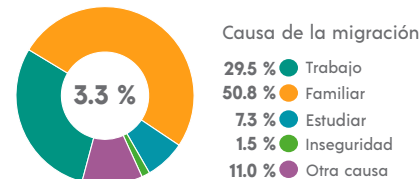

² De 5 años y más.

CARACTERÍSTICAS ECONÓMICAS

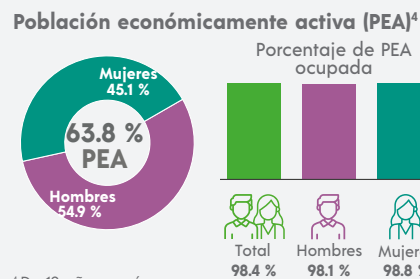

⁴ De 12 años y más.

FECUNDIDAD Y MORTALIDAD

Promedio de hijas(os) nacidas(os) vivas(os)³
1.3



Porcentaje de hijas(os) fallecidas(os)³

3.1 %

³ Mujeres de 15 a 49 años.

Población no económicamente activa (PNEA)⁴

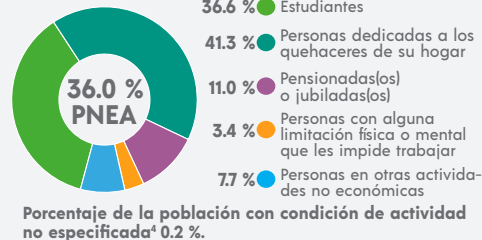

CARACTERÍSTICAS EDUCATIVAS

Población según nivel de escolaridad⁵

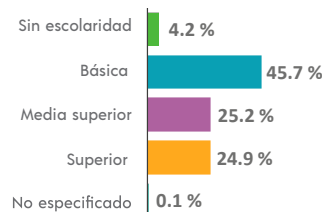

⁵ De 15 años y más.

Tasa de alfabetización

15 a 24 años	99.1 %
25 años y más	95.5 %

Asistencia escolar

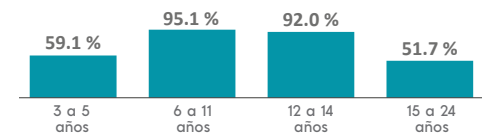

AFILIACIÓN A SERVICIOS DE SALUD

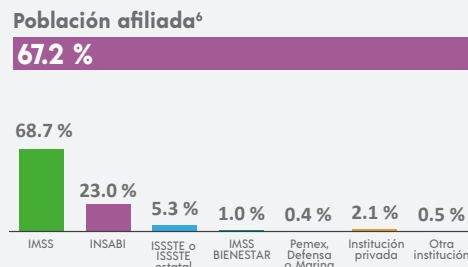

⁶ Incluye afiliaciones múltiples.

SITUACIÓN CONYUGAL

Población según situación conyugal⁷

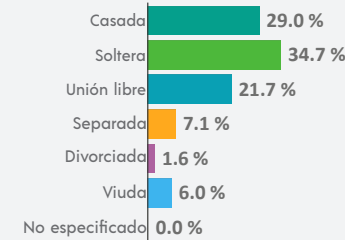

⁷ De 12 años y más.

COMPOSICIÓN POR EDAD Y SEXO

Población total
54 737 representa el 0.7 % de la población estatal

Relación hombres-mujeres **89.6**
 Existen 89 hombres por cada 100 mujeres.

Edad mediana **36**
 La mitad de la población tiene 36 años o menos.

Razón de dependencia **51.5**
 Existen 51 personas en edad de dependencia por cada 100 en edad productiva.

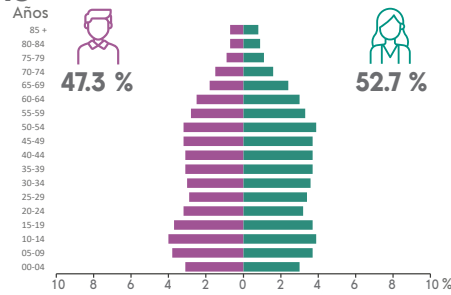

DISTRIBUCIÓN TERRITORIAL

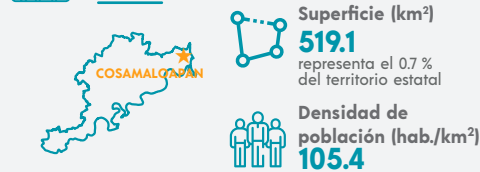

Total de localidades
104

Localidades con mayor población

Cosamaloapan	29 081
Gabino Barreda	4 678
Nopaltepec	3 036

VIVIENDA

Total de viviendas particulares habitadas
18 411 representa el 0.8 % del total estatal

Promedio de ocupantes por vivienda **3.0**

Promedio de ocupantes por cuarto **0.9**

Viviendas con piso de tierra **4.4 %**

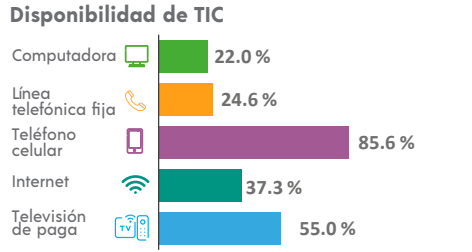
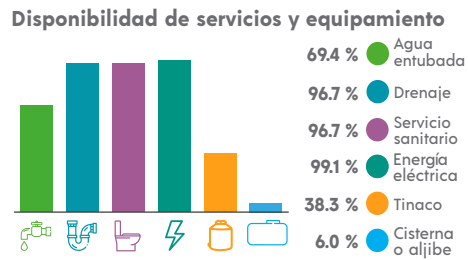
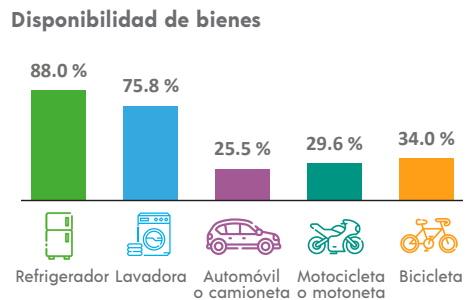

ETNICIDAD

Población que habla lengua indígena¹ **4.01 %**

Población que no habla español de los hablantes de lengua indígena¹ **2.12 %**

Lenguas indígenas más frecuentes

Chinanteco	79.0 %
Mazateco	10.1 %

Población que se considera afroamericana negra o afrodescendiente **3.43 %**

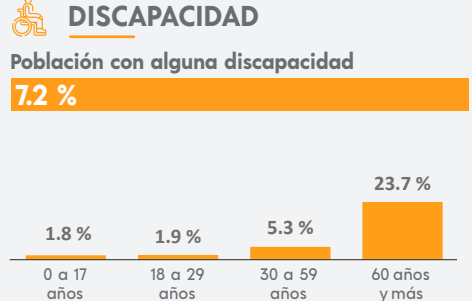

MIGRACIÓN

Población con lugar de residencia en marzo de 2015 distinto al actual²

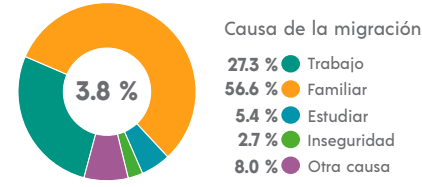

² De 5 años y más.

CARACTERÍSTICAS ECONÓMICAS

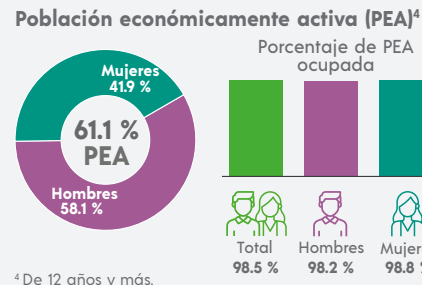

⁴ De 12 años y más.

FECUNDIDAD Y MORTALIDAD

Promedio de hijas(os) nacidas(os) vivas(os)³
1.4

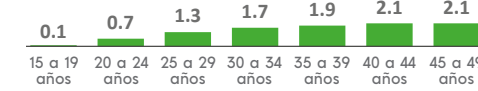

Porcentaje de hijas(os) fallecidas(os)³
3.4 %

³ Mujeres de 15 a 49 años.

CARACTERÍSTICAS EDUCATIVAS



⁵ De 15 años y más.

Tasa de alfabetización

15 a 24 años	98.2 %
25 años y más	89.7 %

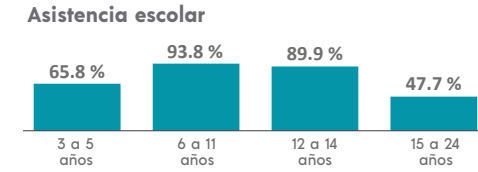

AFILIACIÓN A SERVICIOS DE SALUD

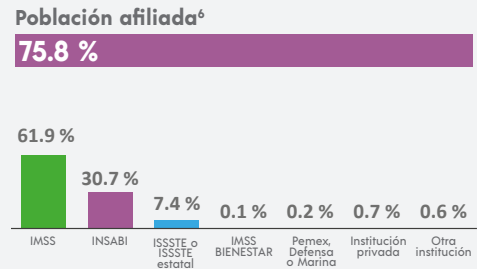

⁶ Incluye afiliaciones múltiples.

SITUACIÓN CONYUGAL

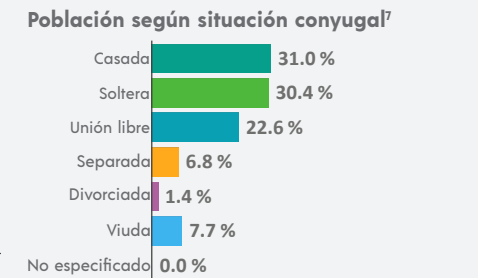

⁷ De 12 años y más.

COMPOSICIÓN POR EDAD Y SEXO

Población total
16 167 representa el 0.2 % de la población estatal

Relación hombres-mujeres **97.4**
 Existen 97 hombres por cada 100 mujeres.

Edad mediana **30**
 La mitad de la población tiene 30 años o menos.

Razón de dependencia **55.7**
 Existen 55 personas en edad de dependencia por cada 100 en edad productiva.

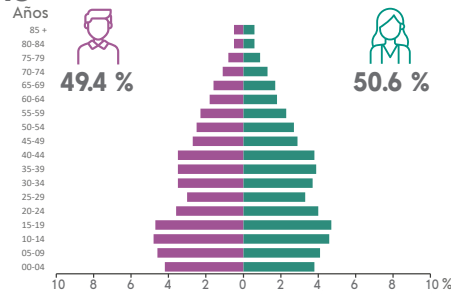

DISTRIBUCIÓN TERRITORIAL

Superficie (km²)
76.6 representa el 0.1 % del territorio estatal

Densidad de población (hab./km²)
211.1

VIVIENDA

Total de viviendas particulares habitadas
4 457 representa el 0.2 % del total estatal

Promedio de ocupantes por vivienda **3.6**

Promedio de ocupantes por cuarto **1.0**

Viviendas con piso de tierra **7.1 %**

Disponibilidad de servicios y equipamiento

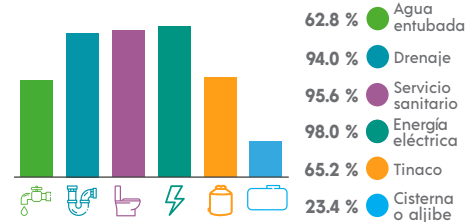

ETNICIDAD

Población que habla lengua indígena¹ **0.07 %**

Población que no habla español de los hablantes de lengua indígena¹ **0.00 %**

Lenguas indígenas más frecuentes

- Náhuatl **88.9 %**
- Zapoteco **11.1 %**

Población que se considera afroamericana negra o afrodescendiente **0.15 %**

¹ De 3 años y más.

Total de localidades

29
Localidades con mayor población
Cosautlán de Carvajal 4 768
Limones 2 369
Piedra Parada 1 474

Disponibilidad de bienes

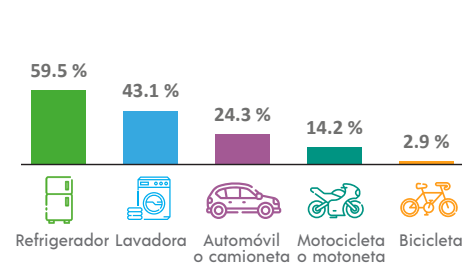

Disponibilidad de TIC

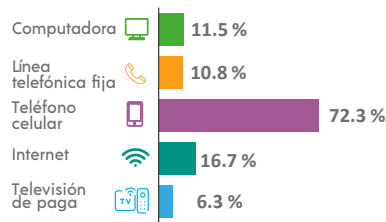

DISCAPACIDAD

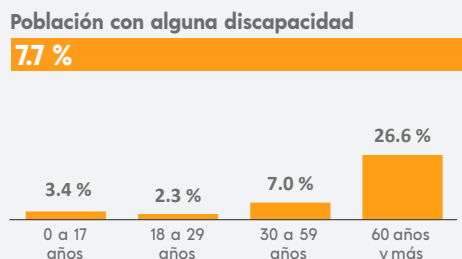

MIGRACIÓN

Población con lugar de residencia en marzo de 2015 distinto al actual²

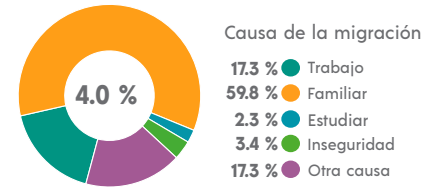

² De 5 años y más.

CARACTERÍSTICAS ECONÓMICAS

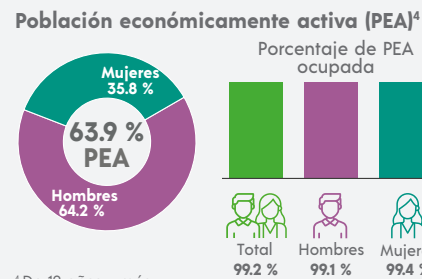

⁴ De 12 años y más.

FECUNDIDAD Y MORTALIDAD

Promedio de hijas(os) nacidas(os) vivas(os)³
1.6

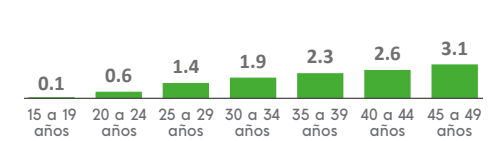

Porcentaje de hijas(os) fallecidas(os)³

3.1 %

³ Mujeres de 15 a 49 años.

Población no económicamente activa (PNEA)⁴

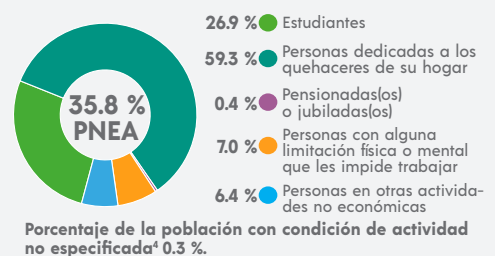

CARACTERÍSTICAS EDUCATIVAS

Población según nivel de escolaridad⁵

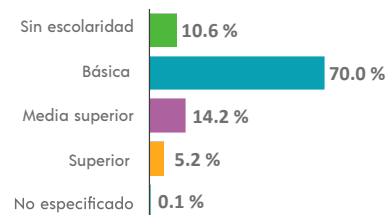

⁵ De 15 años y más.

Tasa de alfabetización

15 a 24 años	98.4 %
25 años y más	82.2 %

Asistencia escolar

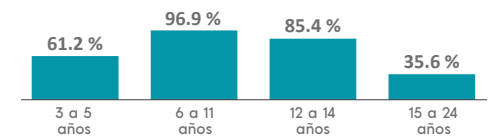

AFILIACIÓN A SERVICIOS DE SALUD

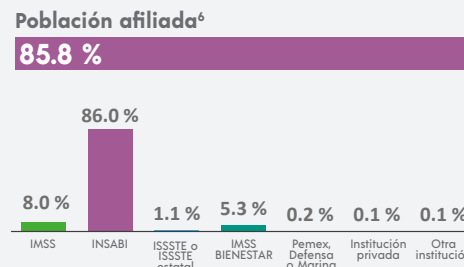

⁶ Incluye afiliaciones múltiples.

SITUACIÓN CONYUGAL

Población según situación conyugal⁷

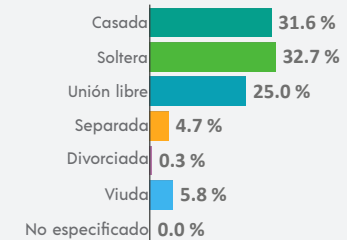

⁷ De 12 años y más.

COMPOSICIÓN POR EDAD Y SEXO

Población total
59 471 representa el 0.7 % de la población estatal

Relación hombres-mujeres **93.3**
 Existen 93 hombres por cada 100 mujeres.

Edad mediana **23**
 La mitad de la población tiene 23 años o menos.

Razón de dependencia **63.8**
 Existen 63 personas en edad de dependencia por cada 100 en edad productiva.

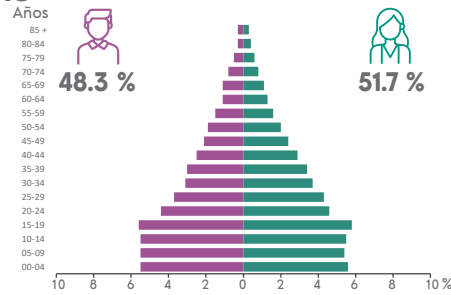

DISTRIBUCIÓN TERRITORIAL

Superficie (km²)
158.1 representa el 0.2 % del territorio estatal

Densidad de población (hab./km²)
376.1

VIVIENDA

Total de viviendas particulares habitadas
14 325 representa el 0.6 % del total estatal

Promedio de ocupantes por vivienda **4.2**

Promedio de ocupantes por cuarto **1.2**

Viviendas con piso de tierra **8.3 %**

Disponibilidad de servicios y equipamiento

- 44.5 % Agua entubada
- 86.9 % Drenaje
- 98.3 % Servicio sanitario
- 98.3 % Energía eléctrica
- 33.5 % Tinaco
- 14.2 % Cisterna o aljibe

ETNICIDAD

Población que habla lengua indígena¹ **0.22 %**

Población que no habla español de los hablantes de lengua indígena¹ **0.00 %**

Lenguas indígenas más frecuentes

- Náhuatl **63.6 %**
- Mazateco **8.5 %**

Población que se considera afroamericana negra o afrodescendiente **3.70 %**

Total de localidades
65

Localidades con mayor población

Coscomatepec de Bravo	16 364
Xocotla	8 735
Tetelzingo	5 434

Disponibilidad de bienes

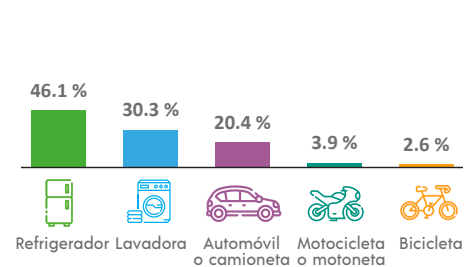

Disponibilidad de TIC

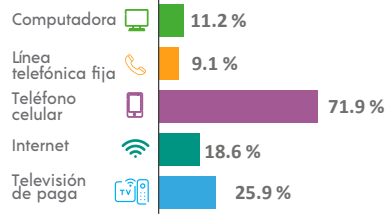

DISCAPACIDAD

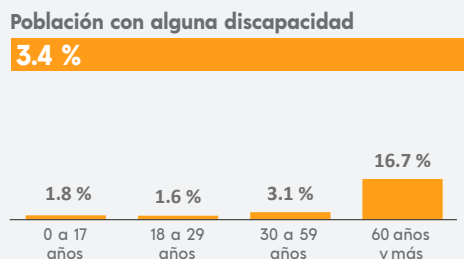

MIGRACIÓN

Población con lugar de residencia en marzo de 2015 distinto al actual²

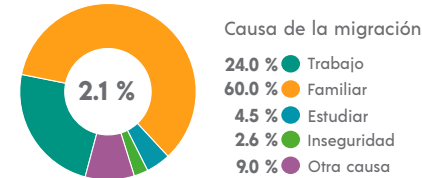

² De 5 años y más.

CARACTERÍSTICAS ECONÓMICAS

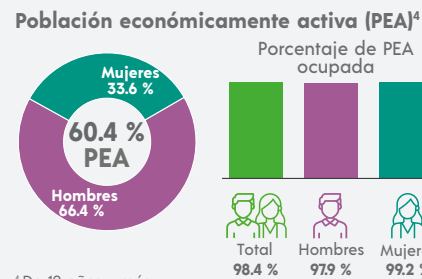

⁴ De 12 años y más.

FECUNDIDAD Y MORTALIDAD

Promedio de hijas(os) nacidas(os) vivas(os)³
1.9

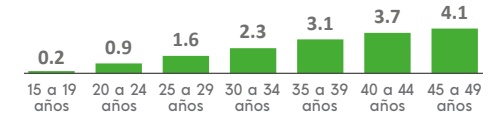

Porcentaje de hijas(os) fallecidas(os)³

5.3 %

³ Mujeres de 15 a 49 años.

Población no económicamente activa (PNEA)⁴

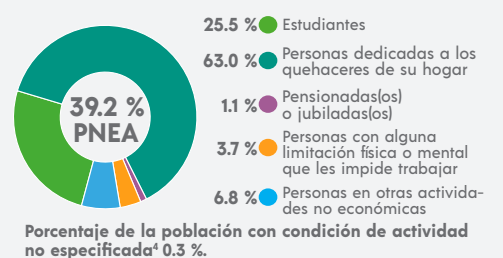

CARACTERÍSTICAS EDUCATIVAS

Población según nivel de escolaridad⁵

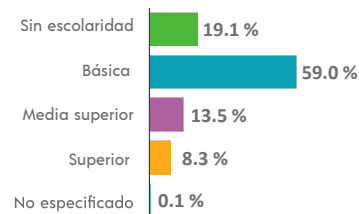

⁵ De 15 años y más.

Tasa de alfabetización

15 a 24 años **94.5 %**

25 años y más **76.1 %**

Asistencia escolar

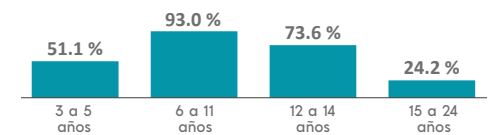

AFILIACIÓN A SERVICIOS DE SALUD

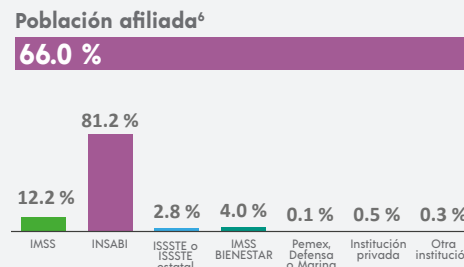

⁶ Incluye afiliaciones múltiples.

SITUACIÓN CONYUGAL

Población según situación conyugal⁷

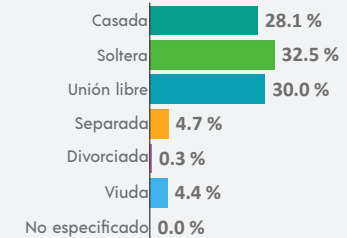

⁷ De 12 años y más.

COMPOSICIÓN POR EDAD Y SEXO

Población total
130 903 representa el 1.6 % de la población estatal

Relación hombres-mujeres **90.4**
 Existen 90 hombres por cada 100 mujeres.

Edad mediana **32**
 La mitad de la población tiene 32 años o menos.

Razón de dependencia **45.5**
 Existen 45 personas en edad de dependencia por cada 100 en edad productiva.

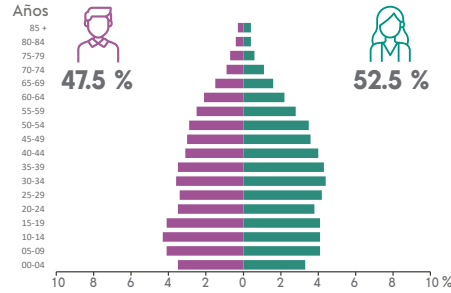

DISTRIBUCIÓN TERRITORIAL

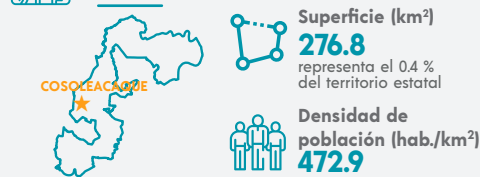

Total de localidades **160**

Localidades con mayor población

Minatitlán	47 826
Cosoleacaque	22 521
Coacotla	7 408

VIVIENDA

Total de viviendas particulares habitadas
40 691 representa el 1.7 % del total estatal

Promedio de ocupantes por vivienda **3.2**

Promedio de ocupantes por cuarto **1.0**

Viviendas con piso de tierra **2.1 %**

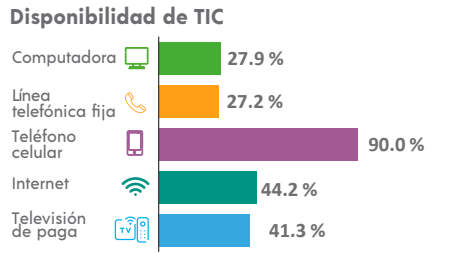
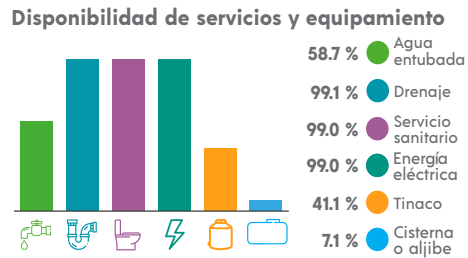
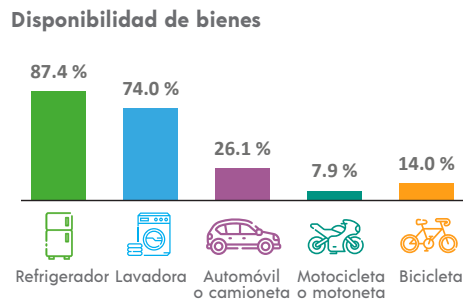

ETNICIDAD

Población que habla lengua indígena¹ **4.37 %**

Población que no habla español de los hablantes de lengua indígena¹ **0.93 %**

Lenguas indígenas más frecuentes

Náhuatl	75.2 %
Zapoteco	18.1 %

Población que se considera afroamericana negra o afrodescendiente **1.30 %**

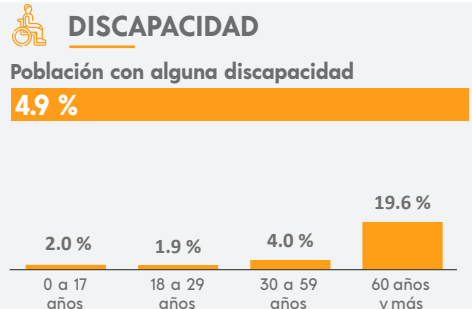

¹ De 3 años y más.

MIGRACIÓN

Población con lugar de residencia en marzo de 2015 distinto al actual²

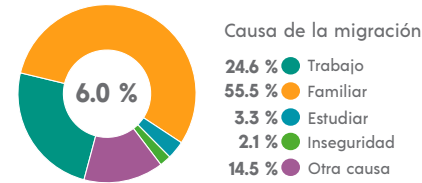

² De 5 años y más.

CARACTERÍSTICAS ECONÓMICAS

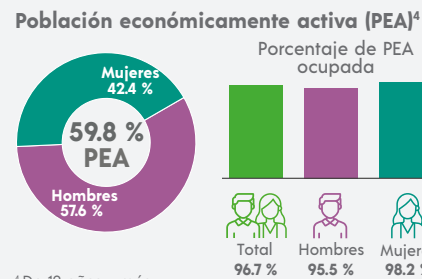

⁴ De 12 años y más.

FECUNDIDAD Y MORTALIDAD

Promedio de hijas(os) nacidas(os) vivas(os)³
1.4



Porcentaje de hijas(os) fallecidas(os)³
3.2 %

³ Mujeres de 15 a 49 años.

Población no económicamente activa (PNEA)⁴

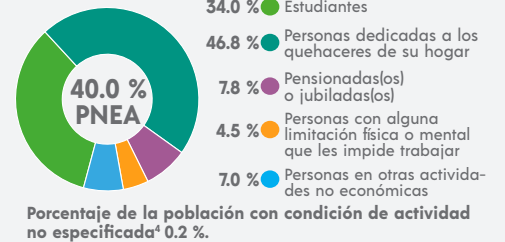

CARACTERÍSTICAS EDUCATIVAS

Población según nivel de escolaridad⁵

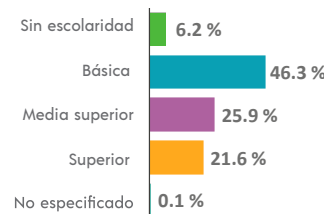

⁵ De 15 años y más.

Tasa de alfabetización

15 a 24 años	99.1 %
25 años y más	93.3 %

Asistencia escolar

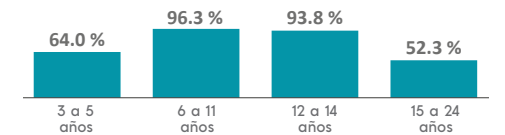

AFILIACIÓN A SERVICIOS DE SALUD

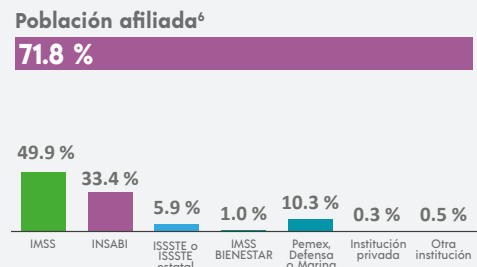

⁶ Incluye afiliaciones múltiples.

SITUACIÓN CONYUGAL

Población según situación conyugal⁷

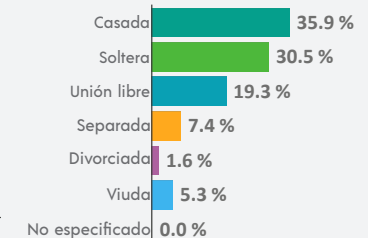

⁷ De 12 años y más.

COMPOSICIÓN POR EDAD Y SEXO

Población total
22 050 representa el 0.3 % de la población estatal

Relación hombres-mujeres **97.1**
 Existen 97 hombres por cada 100 mujeres.

Edad mediana **31**
 La mitad de la población tiene 31 años o menos.

Razón de dependencia **50.4**
 Existen 50 personas en edad de dependencia por cada 100 en edad productiva.

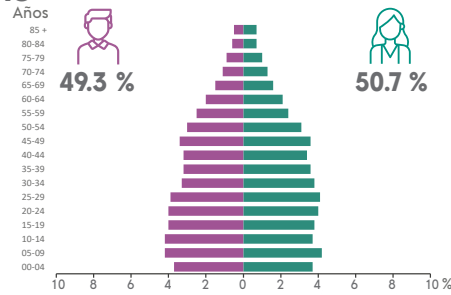

DISTRIBUCIÓN TERRITORIAL

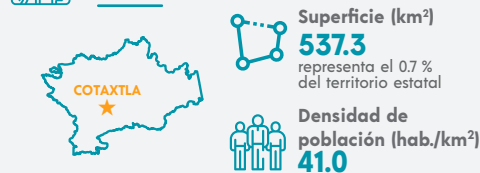

Total de localidades
209

Localidades con mayor población

La Tinaja	1 918
La Capilla	1 496
Cotaxtla	1 316

VIVIENDA

Total de viviendas particulares habitadas
6 556 representa el 0.3 % del total estatal

Promedio de ocupantes por vivienda **3.4**

Promedio de ocupantes por cuarto **1.0**

Viviendas con piso de tierra **3.9 %**

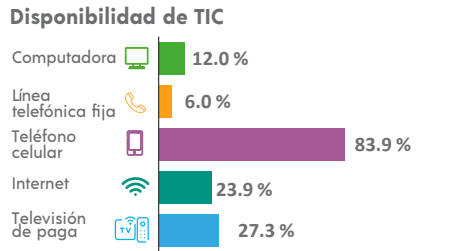
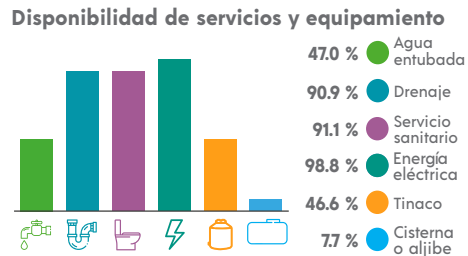
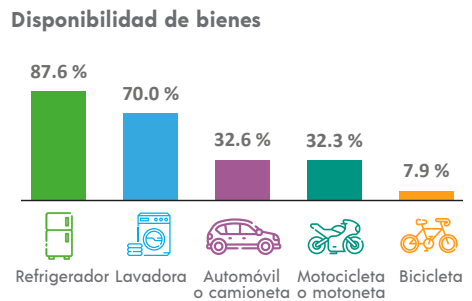

ETNICIDAD

Población que habla lengua indígena¹ **0.36 %**

Población que no habla español de los hablantes de lengua indígena¹ **2.60 %**

Lenguas indígenas más frecuentes

Náhuatl	48.0 %
Mazateco	21.3 %

Población que se considera afromexicana negra o afrodescendiente **1.30 %**

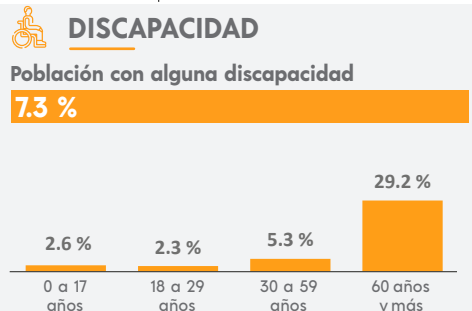

MIGRACIÓN

Población con lugar de residencia en marzo de 2015 distinto al actual²

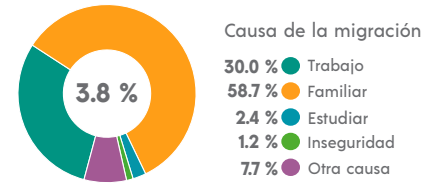

² De 5 años y más.

CARACTERÍSTICAS ECONÓMICAS

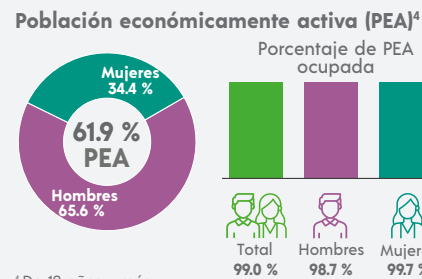

⁴ De 12 años y más.

FECUNDIDAD Y MORTALIDAD

Promedio de hijas(os) nacidas(os) vivas(os)³
1.5

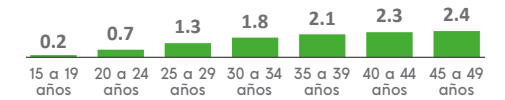

Porcentaje de hijas(os) fallecidas(os)³
2.7 %

³ Mujeres de 15 a 49 años.

CARACTERÍSTICAS ECONÓMICAS



CARACTERÍSTICAS EDUCATIVAS

Población según nivel de escolaridad⁵

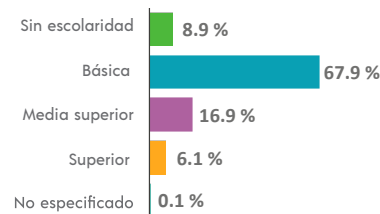

⁵ De 15 años y más.

Tasa de alfabetización

15 a 24 años	97.8 %
25 años y más	87.0 %

Asistencia escolar

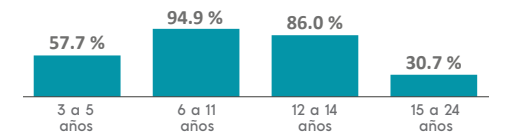

AFILIACIÓN A SERVICIOS DE SALUD

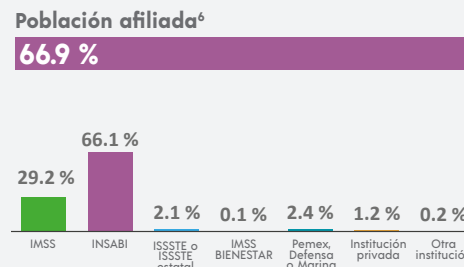

⁶ Incluye afiliaciones múltiples.

SITUACIÓN CONYUGAL

Población según situación conyugal⁷

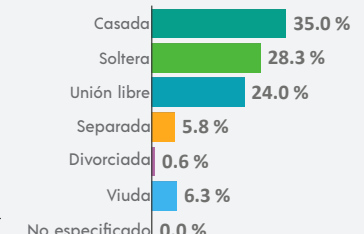

⁷ De 12 años y más.

¹ De 3 años y más.

COMPOSICIÓN POR EDAD Y SEXO

Población total
16 333 representa el 0.2 % de la población estatal

Relación hombres-mujeres **93.7**
 Existen 93 hombres por cada 100 mujeres.

Edad mediana **28**
 La mitad de la población tiene 28 años o menos.

Razón de dependencia **67.3**
 Existen 67 personas en edad de dependencia por cada 100 en edad productiva.

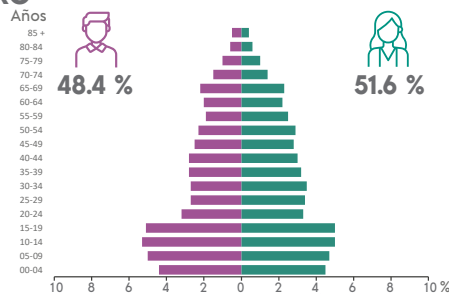

DISTRIBUCIÓN TERRITORIAL

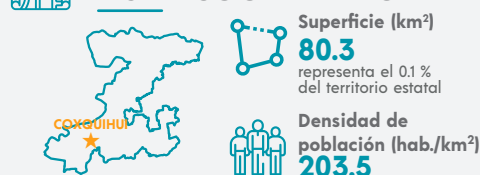

Total de localidades **26**

Localidades con mayor población

Coahuilui	4 561
Cuahtémoc (El Jobo)	1 356
Sabanas de Xalostoc	1 208

VIVIENDA

Total de viviendas particulares habitadas
4 025 representa el 0.2 % del total estatal

Promedio de ocupantes por vivienda **4.0**

Promedio de ocupantes por cuarto **1.3**

Viviendas con piso de tierra **16.8 %**

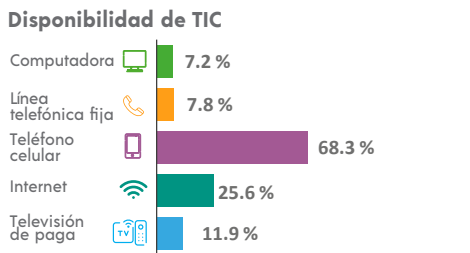
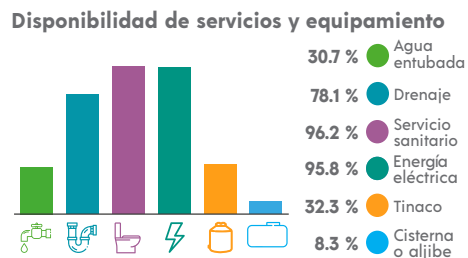
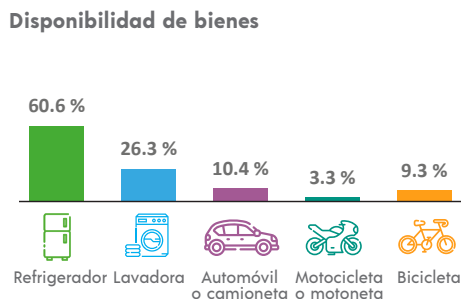

ETNICIDAD

Población que habla lengua indígena¹ **69.11 %**

Población que no habla español de los hablantes de lengua indígena¹ **9.56 %**

Lenguas indígenas más frecuentes

Totonaco	99.6 %
Náhuatl	0.2 %

Población que se considera afroamericana negra o afrodescendiente **2.04 %**

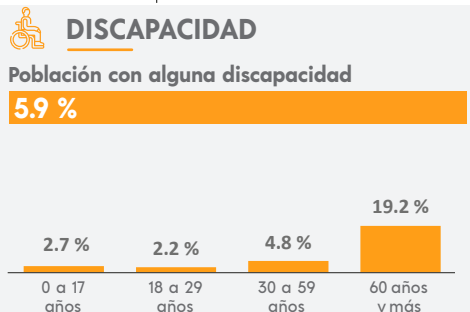

MIGRACIÓN

Población con lugar de residencia en marzo de 2015 distinto al actual²

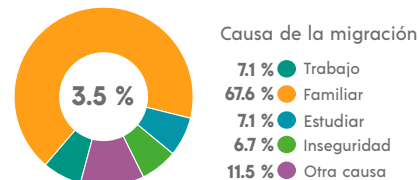

² De 5 años y más.

CARACTERÍSTICAS ECONÓMICAS

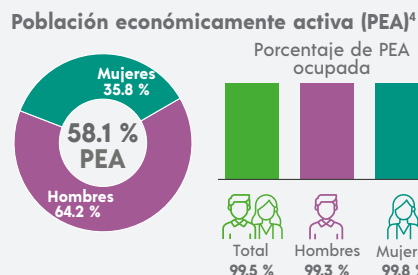

⁴ De 12 años y más.

FECUNDIDAD Y MORTALIDAD

Promedio de hijas(os) nacidas(os) vivas(os)³
1.8

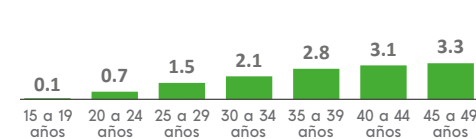

Porcentaje de hijas(os) fallecidas(os)³

2.8 %

³ Mujeres de 15 a 49 años.

Población no económicamente activa (PNEA)⁴

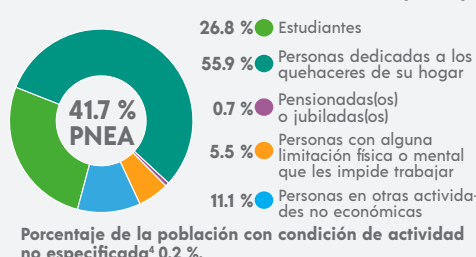

CARACTERÍSTICAS EDUCATIVAS

Población según nivel de escolaridad⁵

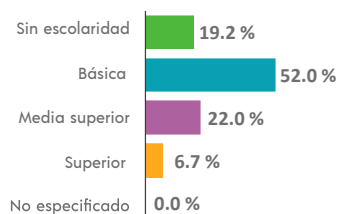

⁵ De 15 años y más.

Tasa de alfabetización

15 a 24 años	98.3 %
25 años y más	72.8 %

Asistencia escolar

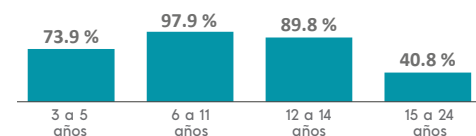

AFILIACIÓN A SERVICIOS DE SALUD

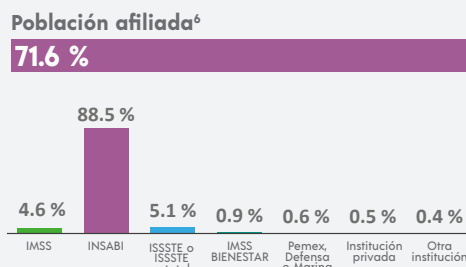

⁶ Incluye afiliaciones múltiples.

SITUACIÓN CONYUGAL

Población según situación conyugal⁷

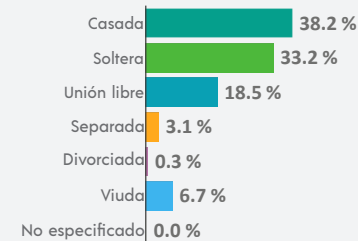

⁷ De 12 años y más.

COMPOSICIÓN POR EDAD Y SEXO

Población total
23 096 representa el 0.3 % de la población estatal

Relación hombres-mujeres **93.1**
 Existen 93 hombres por cada 100 mujeres.

Edad mediana **29**
 La mitad de la población tiene 29 años o menos.

Razón de dependencia **63.3**
 Existen 63 personas en edad de dependencia por cada 100 en edad productiva.

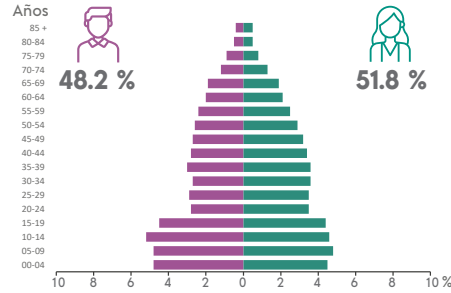

DISTRIBUCIÓN TERRITORIAL

Superficie (km²)
234.0 representa el 0.3 % del territorio estatal

Densidad de población (hab./km²)
98.7



Total de localidades
35

Localidades con mayor población

Coyutla	9 113
Las Lomas	1 986
La Chaca	1 813

VIVIENDA

Total de viviendas particulares habitadas
6 058 representa el 0.3 % del total estatal

Promedio de ocupantes por vivienda **3.8**

Promedio de ocupantes por cuarto **1.3**

Viviendas con piso de tierra **12.5 %**

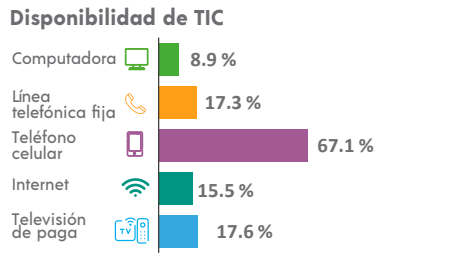
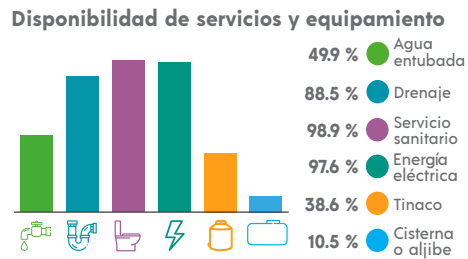
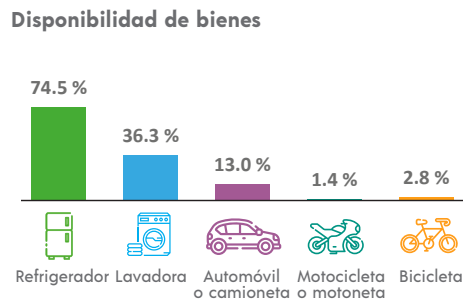

ETNICIDAD

Población que habla lengua indígena¹ **51.94 %**

Población que no habla español de los hablantes de lengua indígena¹ **8.67 %**

Lenguas indígenas más frecuentes

Totonaco	97.9 %
Otomí	1.0 %

Población que se considera afroamericana negra o afrodescendiente **0.52 %**

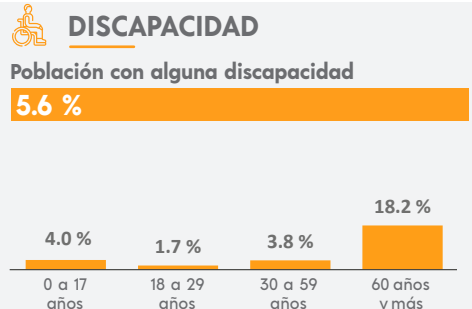

MIGRACIÓN

Población con lugar de residencia en marzo de 2015 distinto al actual²

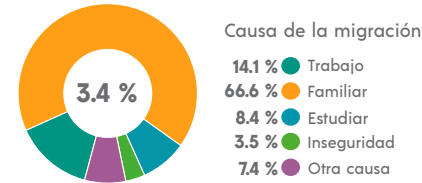

² De 5 años y más.

CARACTERÍSTICAS ECONÓMICAS

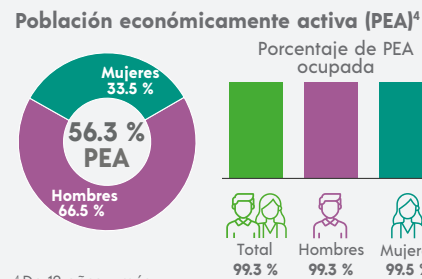

⁴ De 12 años y más.

FECUNDIDAD Y MORTALIDAD

Promedio de hijas(os) nacidas(os) vivas(os)³
1.8

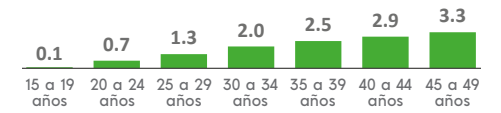

Porcentaje de hijas(os) fallecidas(os)³
3.5 %

³ Mujeres de 15 a 49 años.

CARACTERÍSTICAS EDUCATIVAS

Población según nivel de escolaridad⁵

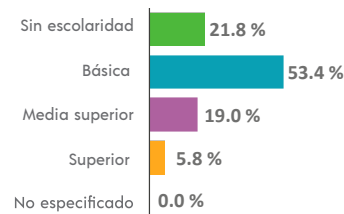

⁵ De 15 años y más.

Tasa de alfabetización

15 a 24 años	97.7 %
25 años y más	70.7 %

Asistencia escolar

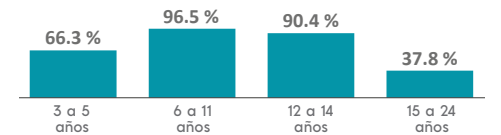

AFILIACIÓN A SERVICIOS DE SALUD

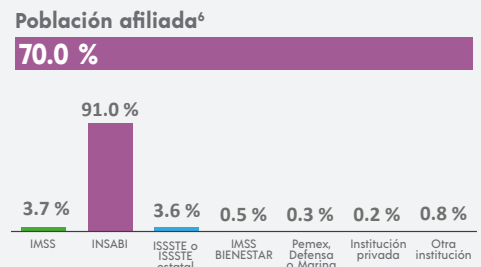

⁶ Incluye afiliaciones múltiples.

SITUACIÓN CONYUGAL

Población según situación conyugal⁷

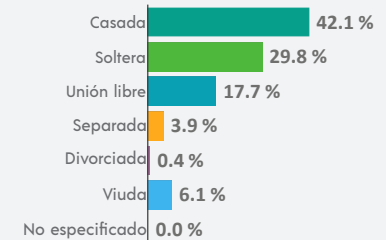

⁷ De 12 años y más.

COMPOSICIÓN POR EDAD Y SEXO

Población total
11 869 representa el 0.1 % de la población estatal

Relación hombres-mujeres **90.6**
 Existen 90 hombres por cada 100 mujeres.

Edad mediana **30**
 La mitad de la población tiene 30 años o menos.

Razón de dependencia **56.3**
 Existen 56 personas en edad de dependencia por cada 100 en edad productiva.



DISTRIBUCIÓN TERRITORIAL

Superficie (km²)
34.7 representa menos del 0.1 % del territorio estatal

Densidad de población (hab./km²)
341.9

Total de localidades **25**

Localidades con mayor población

Cuichapa	3 459
Providencia	3 268
Cobos García (San Nicolás)	779

VIVIENDA

Total de viviendas particulares habitadas
3 393 representa el 0.1 % del total estatal

Promedio de ocupantes por vivienda **3.5**

Promedio de ocupantes por cuarto **1.0**

Viviendas con piso de tierra **5.5 %**

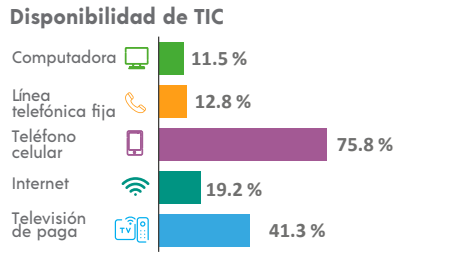
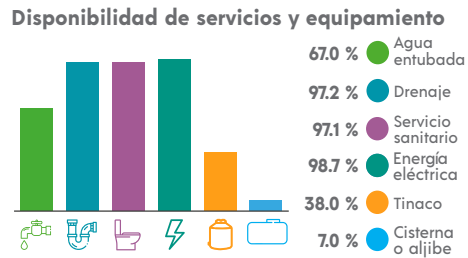
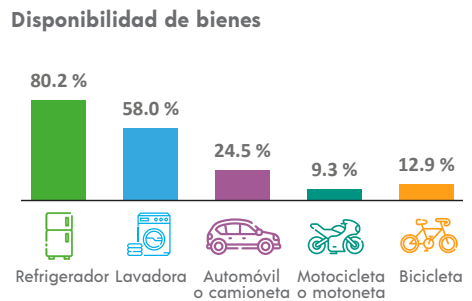

ETNICIDAD

Población que habla lengua indígena¹ **1.62 %**

Población que no habla español de los hablantes de lengua indígena¹ **0.54 %**

Lenguas indígenas más frecuentes

Náhuatl	87.4 %
Mixteco	5.5 %

Población que se considera afroamericana negra o afrodescendiente **2.54 %**

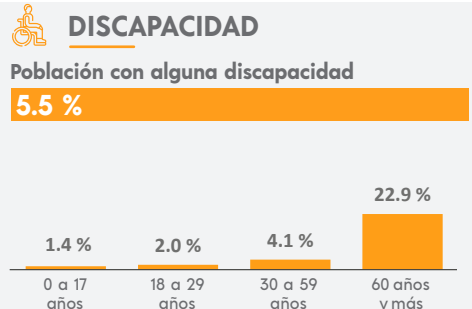

MIGRACIÓN

Población con lugar de residencia en marzo de 2015 distinto al actual²

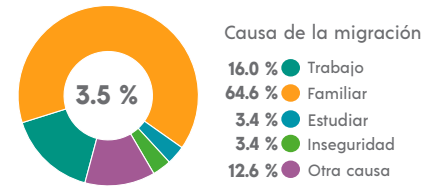

² De 5 años y más.

CARACTERÍSTICAS ECONÓMICAS

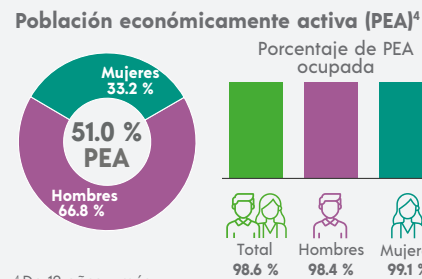

⁴ De 12 años y más.

FECUNDIDAD Y MORTALIDAD

Promedio de hijas(os) nacidas(os) vivas(os)³
1.6

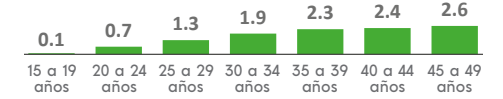

Porcentaje de hijas(os) fallecidas(os)³

2.2 %

³ Mujeres de 15 a 49 años.

CARACTERÍSTICAS EDUCATIVAS

Población según nivel de escolaridad⁵

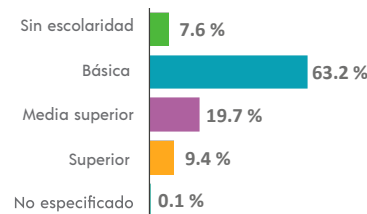

⁵ De 15 años y más.

Tasa de alfabetización

15 a 24 años	98.0 %
25 años y más	89.1 %

Asistencia escolar

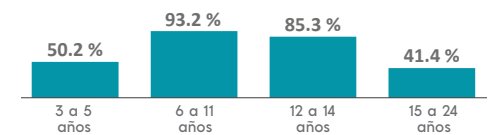

AFILIACIÓN A SERVICIOS DE SALUD

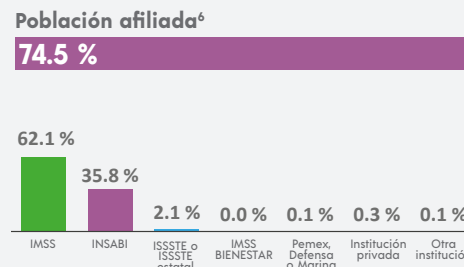

⁶ Incluye afiliaciones múltiples.

SITUACIÓN CONYUGAL

Población según situación conyugal⁷

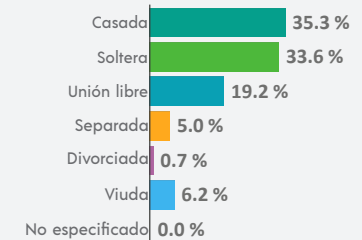

⁷ De 12 años y más.

COMPOSICIÓN POR EDAD Y SEXO

Población total
28 075 representa el 0.3 % de la población estatal

Relación hombres-mujeres **92.7**
 Existen 92 hombres por cada 100 mujeres.

Edad mediana **30**
 La mitad de la población tiene 30 años o menos.

Razón de dependencia **55.7**
 Existen 55 personas en edad de dependencia por cada 100 en edad productiva.

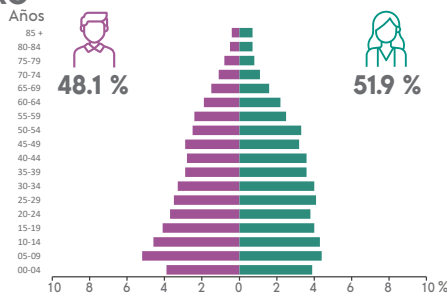

DISTRIBUCIÓN TERRITORIAL

Superficie (km²)
150.3 representa el 0.2 % del territorio estatal

Densidad de población (hab./km²)
186.8

Total de localidades
77

Localidades con mayor población

Cuitláhuac	14 304
San Francisco (Mata Clara)	2 302
El Maguey	1 412

VIVIENDA

Total de viviendas particulares habitadas
8 054 representa el 0.3 % del total estatal

Promedio de ocupantes por vivienda **3.5**

Promedio de ocupantes por cuarto **0.9**

Viviendas con piso de tierra **2.4 %**

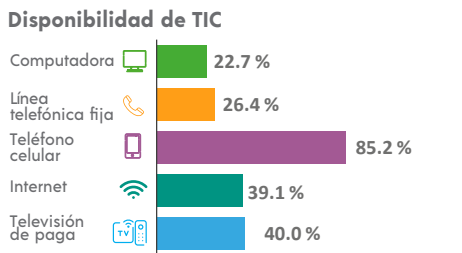
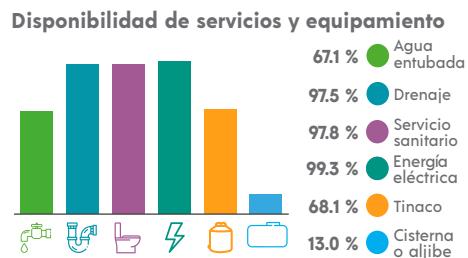
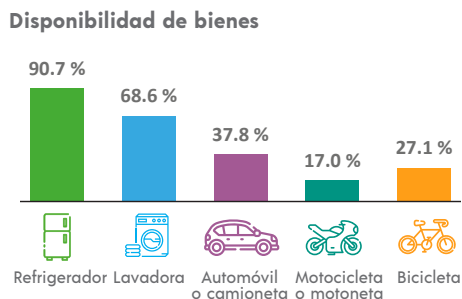

ETNICIDAD

Población que habla lengua indígena¹ **0.68 %**

Población que no habla español de los hablantes de lengua indígena¹ **0.55 %**

Lenguas indígenas más frecuentes

Mazateco	47.5 %
Náhuatl	30.2 %

Población que se considera afroamericana negra o afrodescendiente **15.61 %**

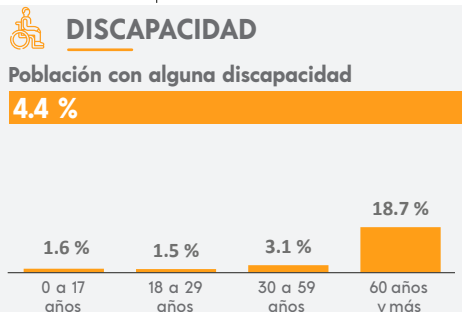

MIGRACIÓN

Población con lugar de residencia en marzo de 2015 distinto al actual²

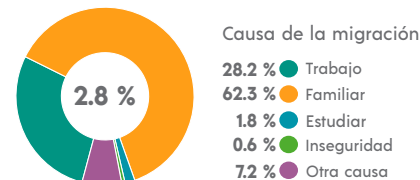

² De 5 años y más.

CARACTERÍSTICAS ECONÓMICAS

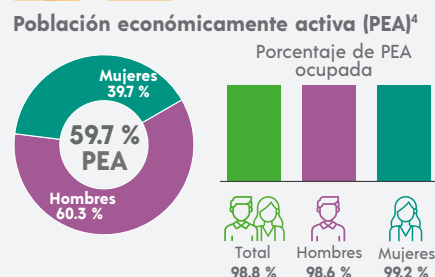

⁴ De 12 años y más.

FECUNDIDAD Y MORTALIDAD

Promedio de hijas(os) nacidas(os) vivas(os)³
1.5

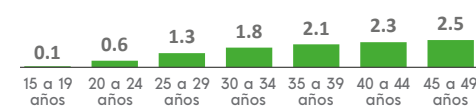

Porcentaje de hijas(os) fallecidas(os)³

2.7 %

³ Mujeres de 15 a 49 años.

Población no económicamente activa (PNEA)⁴

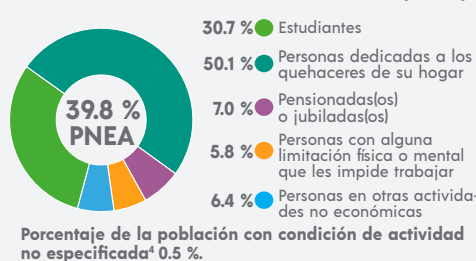

CARACTERÍSTICAS EDUCATIVAS

Población según nivel de escolaridad⁵

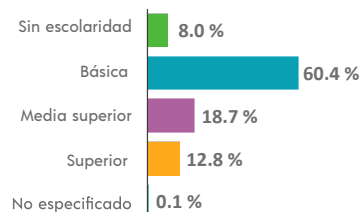

⁵ De 15 años y más.

Tasa de alfabetización

15 a 24 años	98.3 %
25 años y más	91.2 %

Asistencia escolar

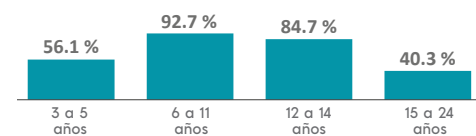

AFILIACIÓN A SERVICIOS DE SALUD

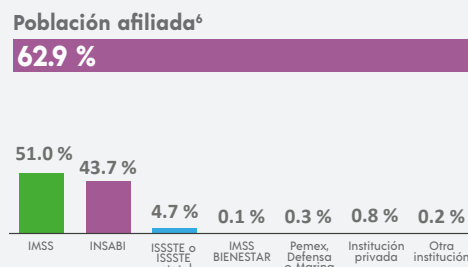

⁶ Incluye afiliaciones múltiples.

SITUACIÓN CONYUGAL

Población según situación conyugal⁷

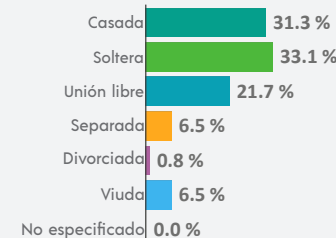

⁷ De 12 años y más.

COMPOSICIÓN POR EDAD Y SEXO

Población total
19 402 representa el 0.2 % de la población estatal

Relación hombres-mujeres **98.6**
 Existen 98 hombres por cada 100 mujeres.

Edad mediana **33**
 La mitad de la población tiene 33 años o menos.

Razón de dependencia **56.0**
 Existen 56 personas en edad de dependencia por cada 100 en edad productiva.

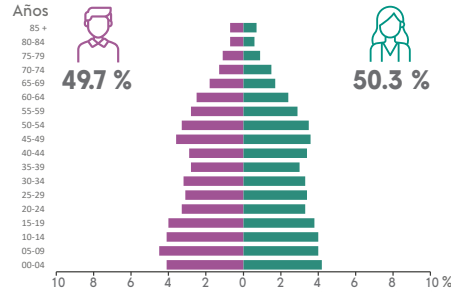

DISTRIBUCIÓN TERRITORIAL

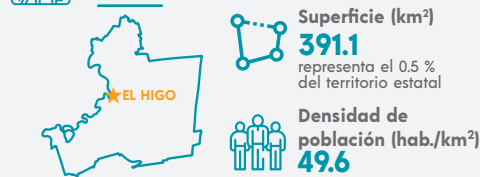

Total de localidades **108**

Localidades con mayor población

El Higo	8 913
El Pueblito	1 269
El Hoxton	747

VIVIENDA

Total de viviendas particulares habitadas
5 589 representa el 0.2 % del total estatal

Promedio de ocupantes por vivienda **3.5**

Promedio de ocupantes por cuarto **0.9**

Viviendas con piso de tierra **6.0 %**

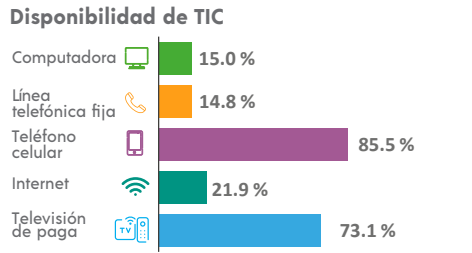
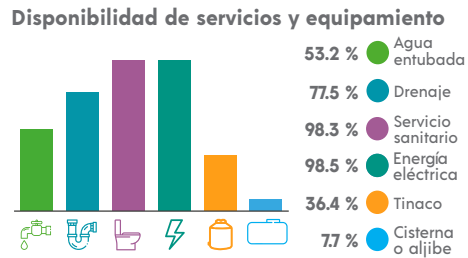
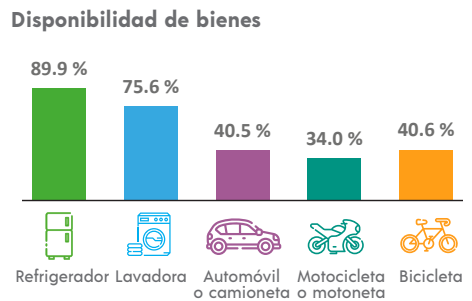

ETNICIDAD

Población que habla lengua indígena¹ **1.06 %**

Población que no habla español de los hablantes de lengua indígena¹ **1.53 %**

Lenguas indígenas más frecuentes

Náhuatl	54.9 %
Huasteco	43.1 %

Población que se considera afroamericana negra o afrodescendiente **0.42 %**

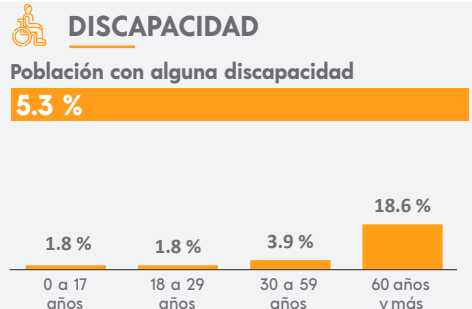

MIGRACIÓN

Población con lugar de residencia en marzo de 2015 distinto al actual²

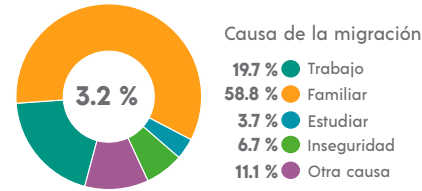

² De 5 años y más.

CARACTERÍSTICAS ECONÓMICAS

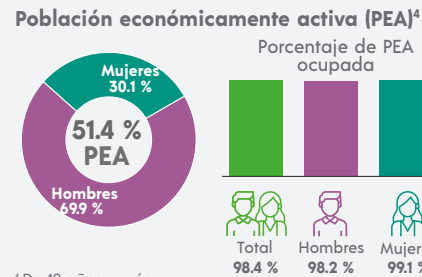

⁴ De 12 años y más.

FECUNDIDAD Y MORTALIDAD

Promedio de hijas(os) nacidas(os) vivas(os)³
1.6

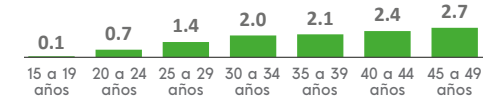

Porcentaje de hijas(os) fallecidas(os)³
2.5 %

³ Mujeres de 15 a 49 años.

CARACTERÍSTICAS EDUCATIVAS

Población según nivel de escolaridad⁵

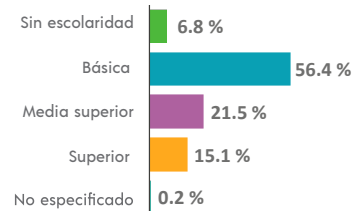

⁵ De 15 años y más.

Tasa de alfabetización

15 a 24 años	98.8 %
25 años y más	91.1 %

Asistencia escolar

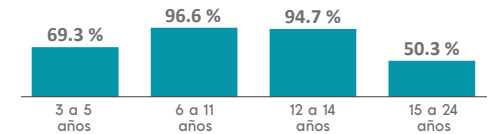

AFILIACIÓN A SERVICIOS DE SALUD

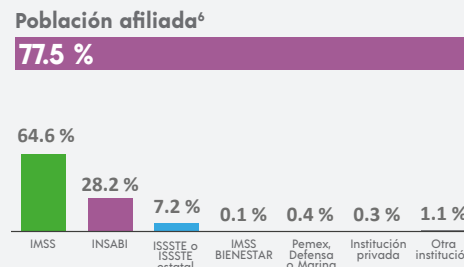

⁶ Incluye afiliaciones múltiples.

SITUACIÓN CONYUGAL

Población según situación conyugal⁷

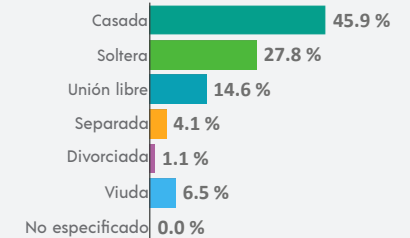

⁷ De 12 años y más.

COMPOSICIÓN POR EDAD Y SEXO

Población total
85 489 representa el 11 % de la población estatal

Relación hombres-mujeres **92.8**
 Existen 92 hombres por cada 100 mujeres.

Edad mediana **32**
 La mitad de la población tiene 32 años o menos.

Razón de dependencia **44.5**
 Existen 44 personas en edad de dependencia por cada 100 en edad productiva.

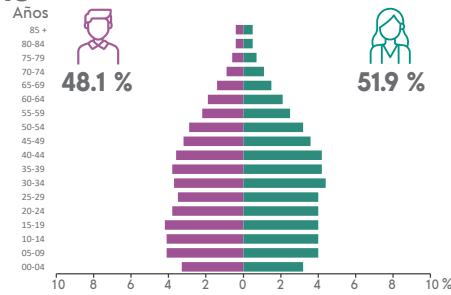

DISTRIBUCIÓN TERRITORIAL

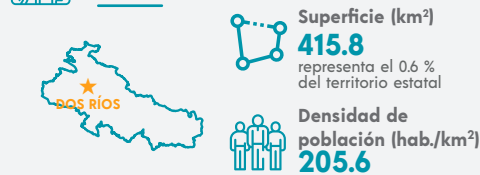

Total de localidades
141

Localidades con mayor población

Jacarandas	11 864
Rinconada	8 005
La Pradera	7 500

VIVIENDA

Total de viviendas particulares habitadas
27 258 representa el 11 % del total estatal

Promedio de ocupantes por vivienda **3.1**

Promedio de ocupantes por cuarto **0.8**

Viviendas con piso de tierra **1.7 %**

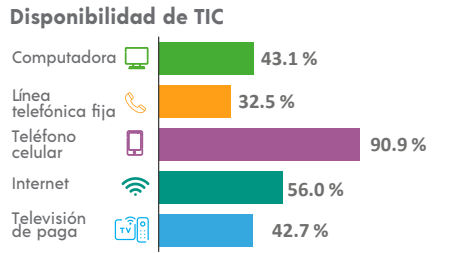
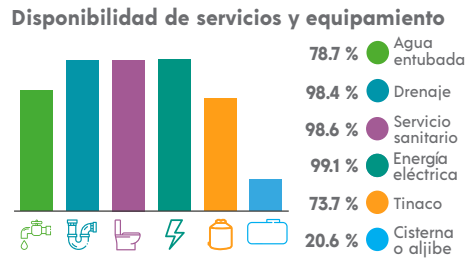
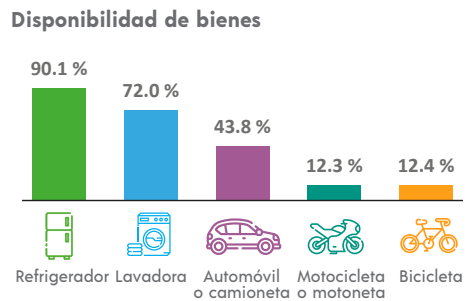

ETNICIDAD

Población que habla lengua indígena¹ **0.48 %**

Población que no habla español de los hablantes de lengua indígena¹ **0.00 %**

Lenguas indígenas más frecuentes

Náhuatl	52.2 %
Totonaco	14.6 %

Población que se considera afroamericana negra o afrodescendiente **3.38 %**

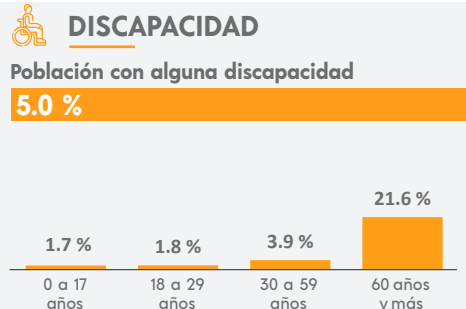

MIGRACIÓN

Población con lugar de residencia en marzo de 2015 distinto al actual²

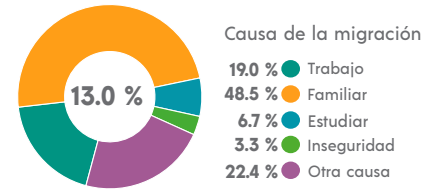

² De 5 años y más.

CARACTERÍSTICAS ECONÓMICAS

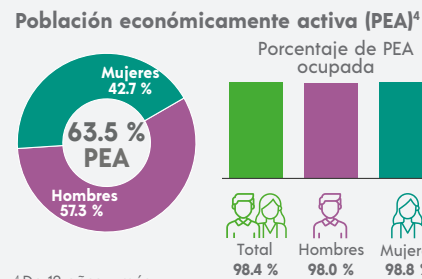

⁴ De 12 años y más.

FECUNDIDAD Y MORTALIDAD

Promedio de hijas(os) nacidas(os) vivas(os)³
1.3

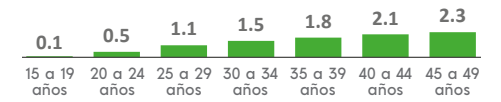

Porcentaje de hijas(os) fallecidas(os)³
2.8 %

³ Mujeres de 15 a 49 años.

Población no económicamente activa (PNEA)⁴

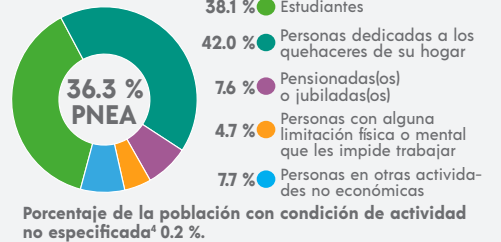

CARACTERÍSTICAS EDUCATIVAS

Población según nivel de escolaridad⁵

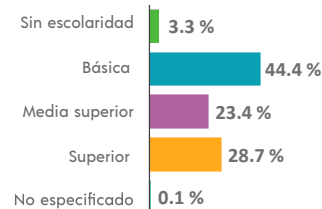

⁵ De 15 años y más.

Tasa de alfabetización

15 a 24 años	99.1 %
25 años y más	95.7 %

Asistencia escolar

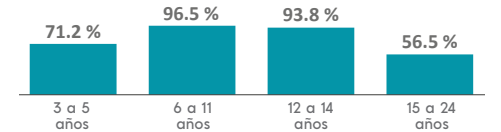

AFILIACIÓN A SERVICIOS DE SALUD

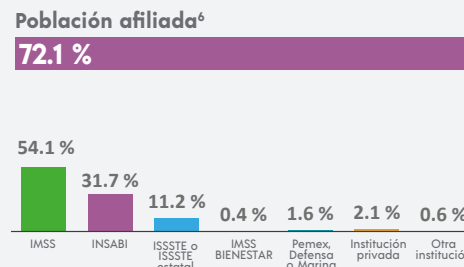

⁶ Incluye afiliaciones múltiples.

SITUACIÓN CONYUGAL

Población según situación conyugal⁷

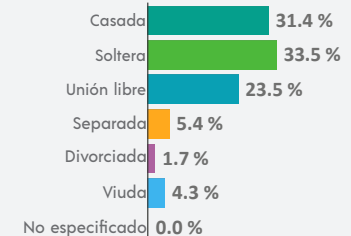

⁷ De 12 años y más.

¹ De 3 años y más.

COMPOSICIÓN POR EDAD Y SEXO

Población total
26 830 representa el 0.3 % de la población estatal

Relación hombres-mujeres **94.2**
 Existen 94 hombres por cada 100 mujeres.

Edad mediana **30**
 La mitad de la población tiene 30 años o menos.

Razón de dependencia **60.3**
 Existen 60 personas en edad de dependencia por cada 100 en edad productiva.

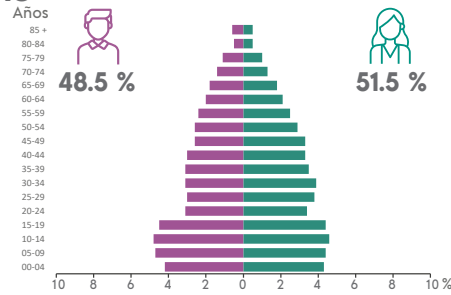

DISTRIBUCIÓN TERRITORIAL



Total de localidades
71

Localidades con mayor población

Entabladero	3 512
Espinal	3 066
Arenal	1 500

VIVIENDA

Total de viviendas particulares habitadas
7 344 representa el 0.3 % del total estatal

Promedio de ocupantes por vivienda **3.7**

Promedio de ocupantes por cuarto **1.1**

Viviendas con piso de tierra **9.2 %**

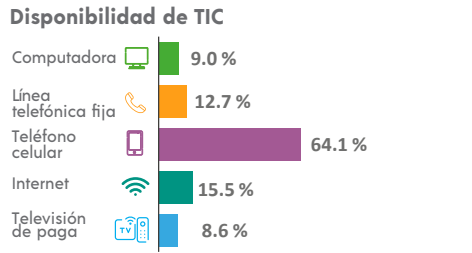
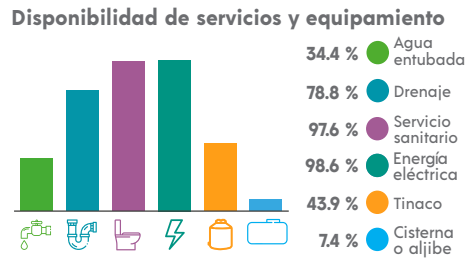
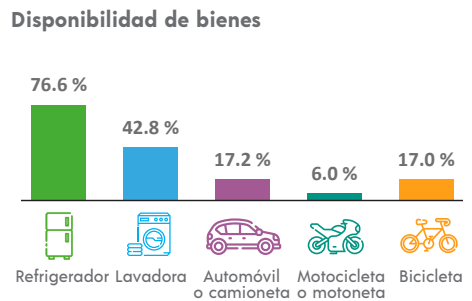

ETNICIDAD

Población que habla lengua indígena¹ **35.72 %**

Población que no habla español de los hablantes de lengua indígena¹ **4.43 %**

Lenguas indígenas más frecuentes

Totonaco	98.8 %
Náhuatl	1.0 %

Población que se considera afroamericana negra o afrodescendiente **8.07 %**

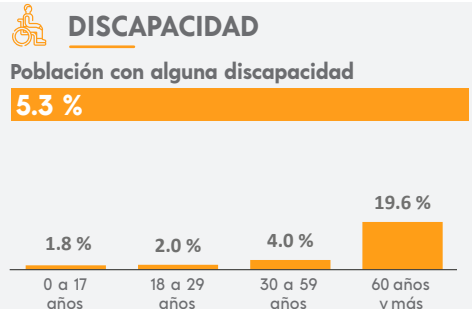

¹ De 3 años y más.

MIGRACIÓN

Población con lugar de residencia en marzo de 2015 distinto al actual²

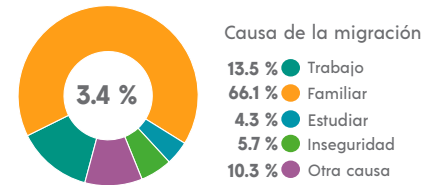

² De 5 años y más.

CARACTERÍSTICAS ECONÓMICAS

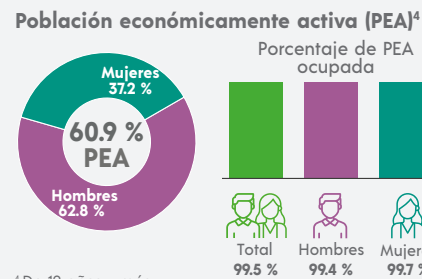

⁴ De 12 años y más.

FECUNDIDAD Y MORTALIDAD

Promedio de hijas(os) nacidas(os) vivas(os)³
1.7

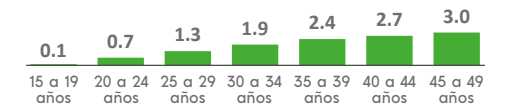

Porcentaje de hijas(os) fallecidas(os)³

2.4 %

³ Mujeres de 15 a 49 años.

Población no económicamente activa (PNEA)⁴



CARACTERÍSTICAS EDUCATIVAS

Población según nivel de escolaridad⁵

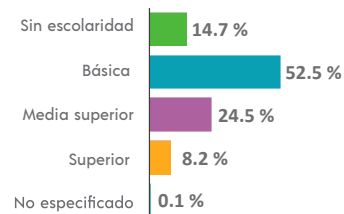

⁵ De 15 años y más.

Tasa de alfabetización

15 a 24 años	98.6 %
25 años y más	81.0 %

Asistencia escolar

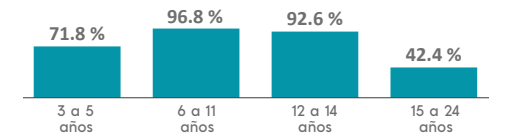

AFILIACIÓN A SERVICIOS DE SALUD

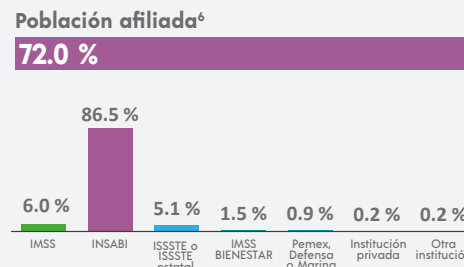

⁶ Incluye afiliaciones múltiples.

SITUACIÓN CONYUGAL

Población según situación conyugal⁷

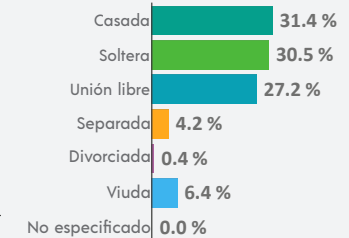

⁷ De 12 años y más.

COMPOSICIÓN POR EDAD Y SEXO

Población total
19 179 representa el 0.2 % de la población estatal

Relación hombres-mujeres **94.0**
 Existen 94 hombres por cada 100 mujeres.

Edad mediana **19**
 La mitad de la población tiene 19 años o menos.

Razón de dependencia **76.5**
 Existen 76 personas en edad de dependencia por cada 100 en edad productiva.

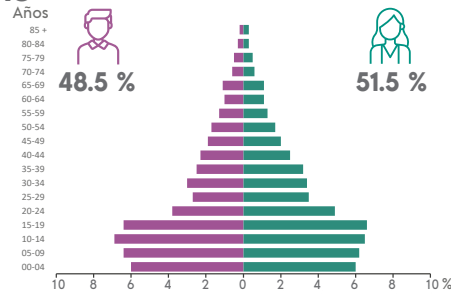

DISTRIBUCIÓN TERRITORIAL

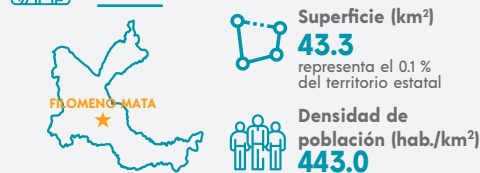

Total de localidades
10

Localidades con mayor población

Filomeno Mata	15 417
Cerro Grande	1 506
Francisco Villa	935

VIVIENDA

Total de viviendas particulares habitadas
3 638 representa el 0.2 % del total estatal

Promedio de ocupantes por vivienda **5.3**

Promedio de ocupantes por cuarto **2.2**

Viviendas con piso de tierra **9.3 %**

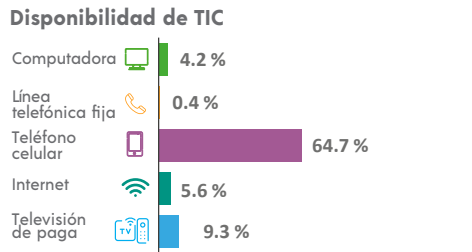
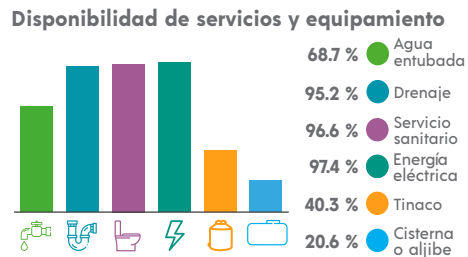
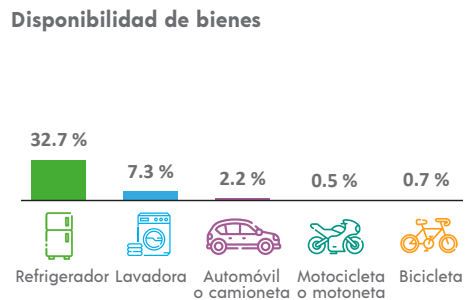

ETNICIDAD

Población que habla lengua indígena¹ **92.03 %**

Población que no habla español de los hablantes de lengua indígena¹ **15.11 %**

Lenguas indígenas más frecuentes

Totonaco	99.9 %
Náhuatl	0.1 %

Población que se considera afroamericana negra o afrodescendiente **0.29 %**

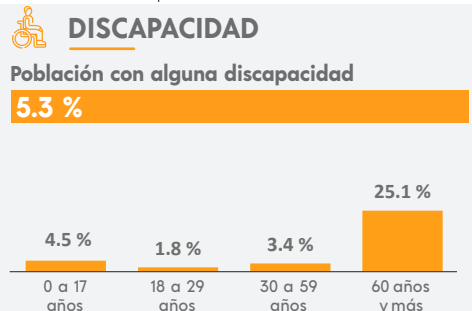

MIGRACIÓN

Población con lugar de residencia en marzo de 2015 distinto al actual²

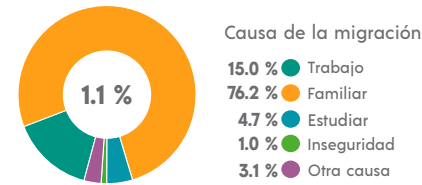

² De 5 años y más.

CARACTERÍSTICAS ECONÓMICAS

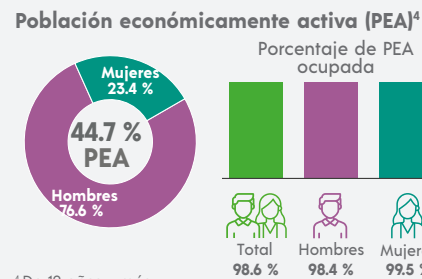

⁴ De 12 años y más.

FECUNDIDAD Y MORTALIDAD

Promedio de hijas(os) nacidas(os) vivas(os)³
2.2

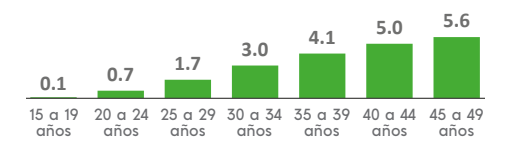

Porcentaje de hijas(os) fallecidas(os)³

4.3 %

³ Mujeres de 15 a 49 años.

CARACTERÍSTICAS EDUCATIVAS

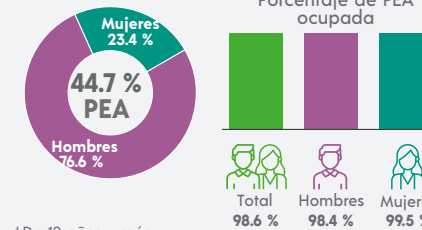

⁵ De 15 años y más.

Población no económicamente activa (PNEA)⁴

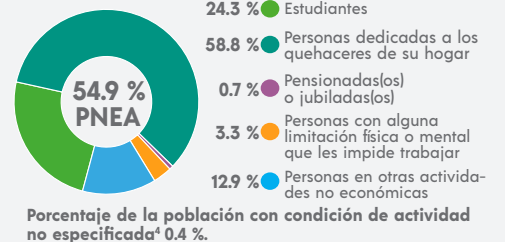

CARACTERÍSTICAS EDUCATIVAS

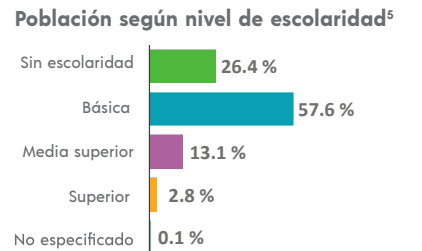

AFILIACIÓN A SERVICIOS DE SALUD

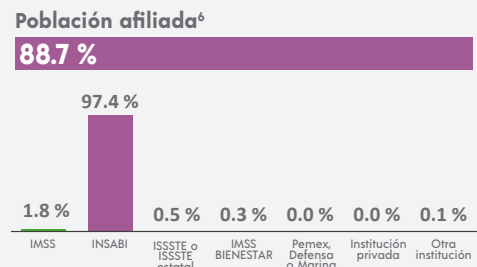

⁶ Incluye afiliaciones múltiples.

SITUACIÓN CONYUGAL

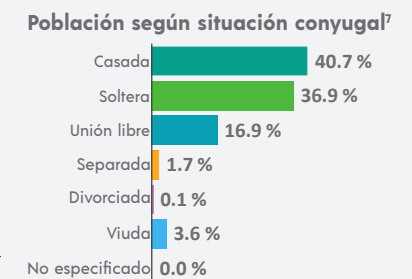

⁷ De 12 años y más.

¹ De 3 años y más.

COMPOSICIÓN POR EDAD Y SEXO

Población total
66 372 representa el 0.8 % de la población estatal

Relación hombres-mujeres **88.9**
 Existen 88 hombres por cada 100 mujeres.

Edad mediana **32**
 La mitad de la población tiene 32 años o menos.

Razón de dependencia **47.7**
 Existen 47 personas en edad de dependencia por cada 100 en edad productiva.

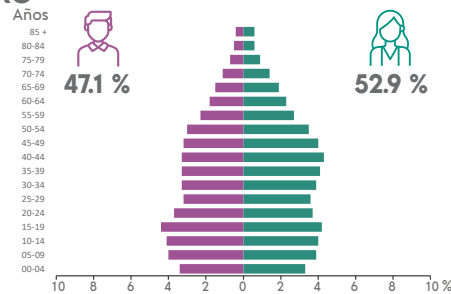

DISTRIBUCIÓN TERRITORIAL



Total de localidades
76

Localidades con mayor población

Fortín de las Flores	21 391
Córdoba (Santa Leticia)	12 047
Monte Blanco	7 406

VIVIENDA

Total de viviendas particulares habitadas
19 973 representa el 0.8 % del total estatal

Promedio de ocupantes por vivienda **3.3**

Promedio de ocupantes por cuarto **0.9**

Viviendas con piso de tierra **3.5 %**

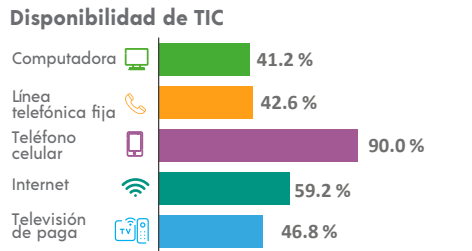
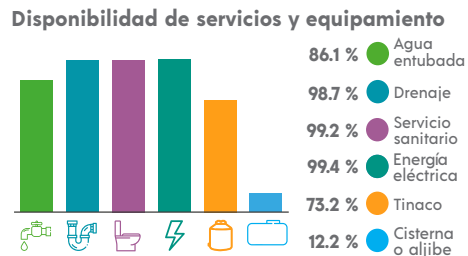
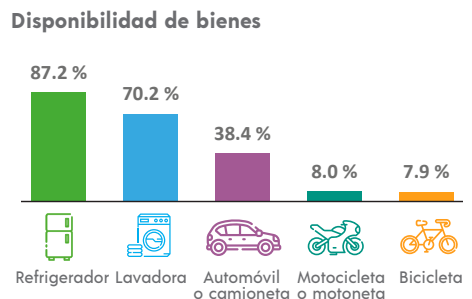

ETNICIDAD

Población que habla lengua indígena¹ **0.87 %**

Población que no habla español de los hablantes de lengua indígena¹ **0.36 %**

Lenguas indígenas más frecuentes

Náhuatl	58.3 %
Mazateco	23.9 %

Población que se considera afroamericana negra o afrodescendiente **1.64 %**

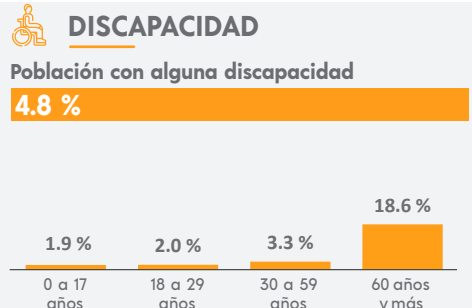

MIGRACIÓN

Población con lugar de residencia en marzo de 2015 distinto al actual²

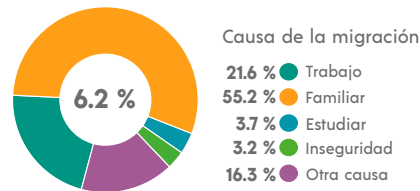

² De 5 años y más.

CARACTERÍSTICAS ECONÓMICAS

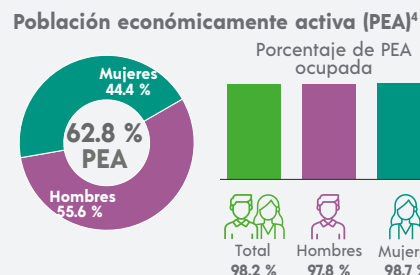

⁴ De 12 años y más.

FECUNDIDAD Y MORTALIDAD

Promedio de hijas(os) nacidas(os) vivas(os)³
1.3



Porcentaje de hijas(os) fallecidas(os)³



³ Mujeres de 15 a 49 años.

Población no económicamente activa (PNEA)⁴

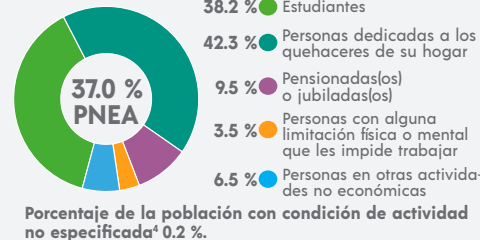

CARACTERÍSTICAS EDUCATIVAS

Población según nivel de escolaridad⁵

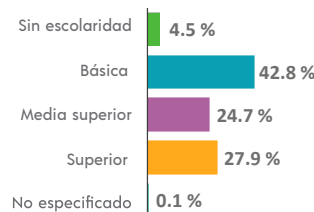

⁵ De 15 años y más.

Tasa de alfabetización

15 a 24 años	99.0 %
25 años y más	95.1 %

Asistencia escolar

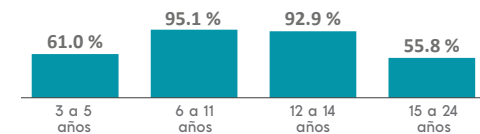

AFILIACIÓN A SERVICIOS DE SALUD

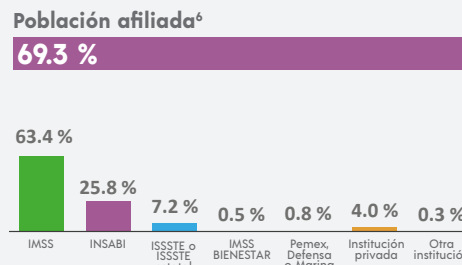

⁶ Incluye afiliaciones múltiples.

SITUACIÓN CONYUGAL

Población según situación conyugal⁷

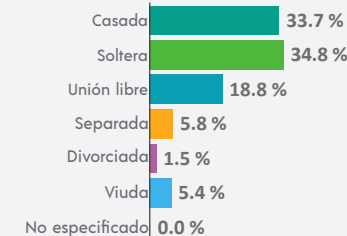

⁷ De 12 años y más.

COMPOSICIÓN POR EDAD Y SEXO

Población total
24 085 representa el 0.3 % de la población estatal

Relación hombres-mujeres **86.7**
 Existen 86 hombres por cada 100 mujeres.

Edad mediana **36**
 La mitad de la población tiene 36 años o menos.

Razón de dependencia **57.3**
 Existen 57 personas en edad de dependencia por cada 100 en edad productiva.

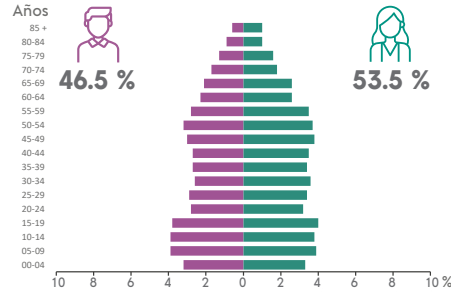

DISTRIBUCIÓN TERRITORIAL

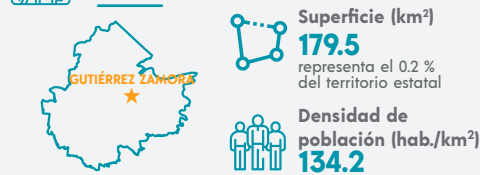

Total de localidades
59

Localidades con mayor población

Gutiérrez Zamora	13 966
Carrillo Puerto (Santa Rosa)	1 683
Nuevo Renacimiento 2000	1 065

VIVIENDA

Total de viviendas particulares habitadas
7 681 representa el 0.3 % del total estatal

Promedio de ocupantes por vivienda **3.1**

Promedio de ocupantes por cuarto **1.0**

Viviendas con piso de tierra **5.2 %**

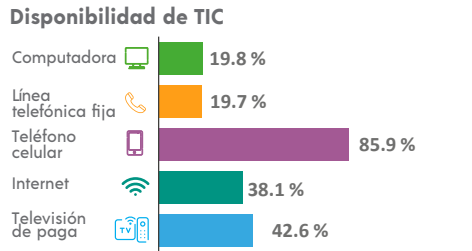
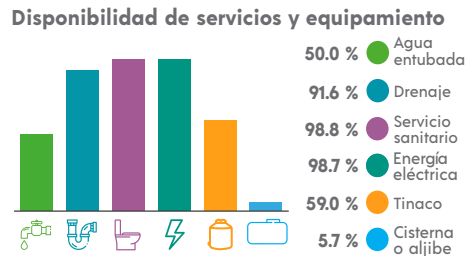
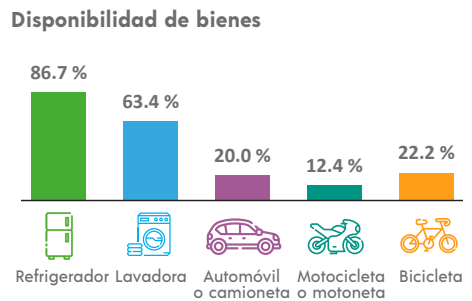

ETNICIDAD

Población que habla lengua indígena¹ **2.59 %**

Población que no habla español de los hablantes de lengua indígena¹ **1.82 %**

Lenguas indígenas más frecuentes

Totonaco	86.5 %
Náhuatl	10.6 %

Población que se considera afromexicana negra o afrodescendiente **0.72 %**

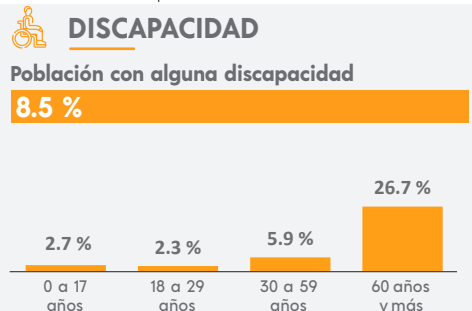

MIGRACIÓN

Población con lugar de residencia en marzo de 2015 distinto al actual²

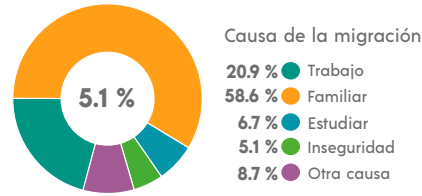

² De 5 años y más.

CARACTERÍSTICAS ECONÓMICAS

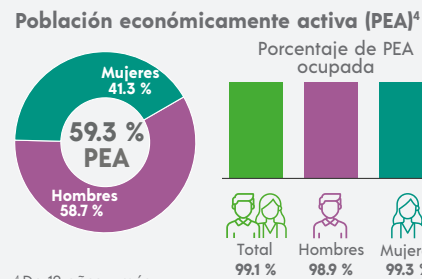

⁴ De 12 años y más.

FECUNDIDAD Y MORTALIDAD

Promedio de hijas(os) nacidas(os) vivas(os)³
1.4

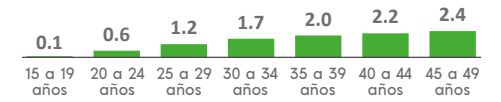

Porcentaje de hijas(os) fallecidas(os)³
3.0 %

³ Mujeres de 15 a 49 años.

CARACTERÍSTICAS EDUCATIVAS

Población según nivel de escolaridad⁵

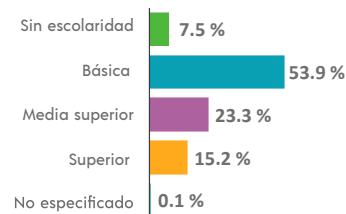

⁵ De 15 años y más.

Tasa de alfabetización

15 a 24 años	99.1 %
25 años y más	92.3 %

Asistencia escolar

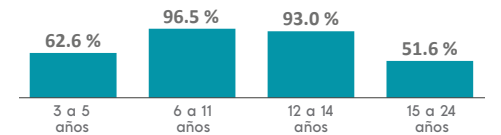

AFILIACIÓN A SERVICIOS DE SALUD

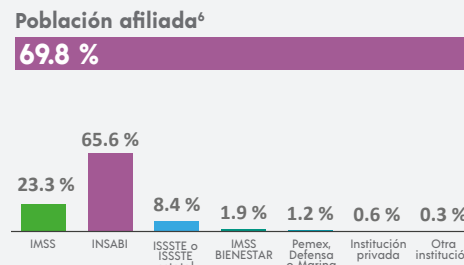

⁶ Incluye afiliaciones múltiples.

SITUACIÓN CONYUGAL

Población según situación conyugal⁷

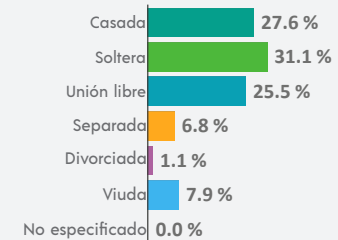

⁷ De 12 años y más.

¹ De 3 años y más.

COMPOSICIÓN POR EDAD Y SEXO

Población total
18 275 representa el 0.2 % de la población estatal

Relación hombres-mujeres **100.2**
 Existen 100 hombres por cada 100 mujeres.

Edad mediana **29**
 La mitad de la población tiene 29 años o menos.

Razón de dependencia **61.5**
 Existen 61 personas en edad de dependencia por cada 100 en edad productiva.



DISTRIBUCIÓN TERRITORIAL

Superficie (km²)
1 011.0 representa el 14 % del territorio estatal

Densidad de población (hab./km²)
18.1

VIVIENDA

Total de viviendas particulares habitadas
5 308 representa el 0.2 % del total estatal

Promedio de ocupantes por vivienda **3.4**

Promedio de ocupantes por cuarto **1.1**

Viviendas con piso de tierra **5.3 %**

Disponibilidad de servicios y equipamiento

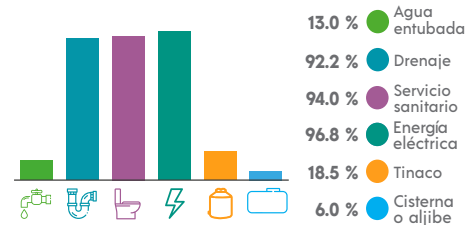

ETNICIDAD

Población que habla lengua indígena¹ **2.20 %**

Población que no habla español de los hablantes de lengua indígena¹ **0.26 %**

Lenguas indígenas más frecuentes

Náhuatl	37.5 %
Chinanteco	19.6 %

Población que se considera afromexicana negra o afrodescendiente **3.62 %**

¹ De 3 años y más.

Total de localidades

162	
Localidades con mayor población	
Hidalgotitlán	4 106
Vicente Guerrero	1 173
Licenciado Gabriel Ramos Millán	635

Disponibilidad de bienes

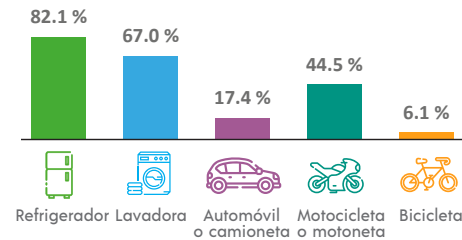

Disponibilidad de TIC

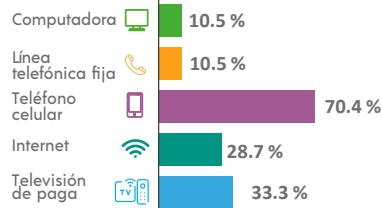

DISCAPACIDAD

Población con alguna discapacidad **9.1 %**

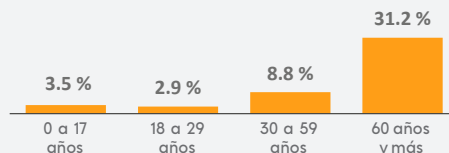

MIGRACIÓN

Población con lugar de residencia en marzo de 2015 distinto al actual²

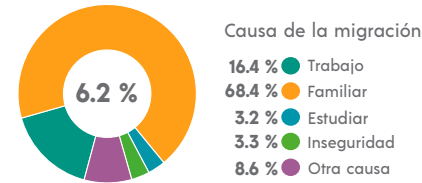

² De 5 años y más.

CARACTERÍSTICAS ECONÓMICAS

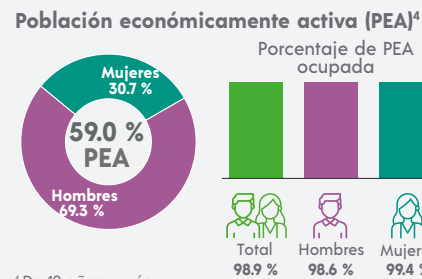

⁴ De 12 años y más.

FECUNDIDAD Y MORTALIDAD

Promedio de hijas(os) nacidas(os) vivas(os)³
1.9

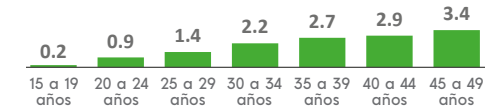

Porcentaje de hijas(os) fallecidas(os)³

3.4 %

³ Mujeres de 15 a 49 años.

Población no económicamente activa (PNEA)⁴

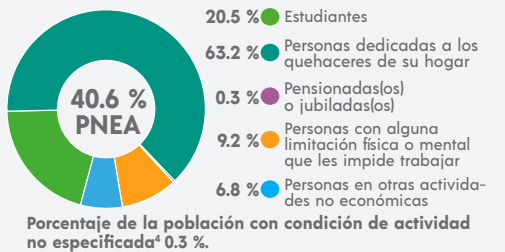

CARACTERÍSTICAS EDUCATIVAS

Población según nivel de escolaridad⁵

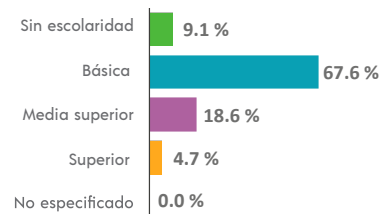

⁵ De 15 años y más.

Tasa de alfabetización

15 a 24 años	98.0 %
25 años y más	87.9 %

Asistencia escolar

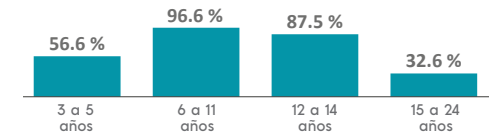

AFILIACIÓN A SERVICIOS DE SALUD

Población afiliada⁶ **67.8 %**

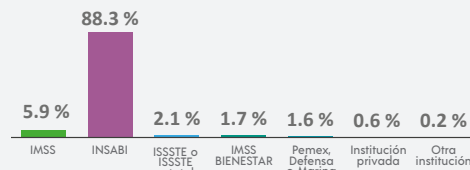

⁶ Incluye afiliaciones múltiples.

SITUACIÓN CONYUGAL

Población según situación conyugal⁷

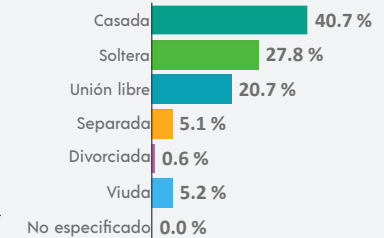

⁷ De 12 años y más.

COMPOSICIÓN POR EDAD Y SEXO

Población total
59 920 representa el 0.7 % de la población estatal

Relación hombres-mujeres **91.3**
 Existen 91 hombres por cada 100 mujeres.

Edad mediana **28**
 La mitad de la población tiene 28 años o menos.

Razón de dependencia **52.4**
 Existen 52 personas en edad de dependencia por cada 100 en edad productiva.

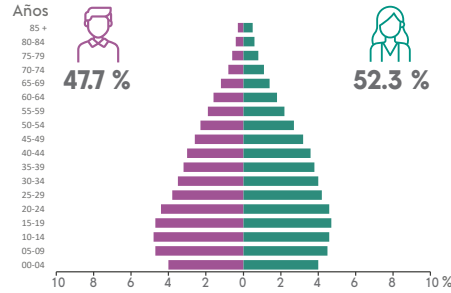

DISTRIBUCIÓN TERRITORIAL

Superficie (km²)
202.9 representa el 0.3 % del territorio estatal

Densidad de población (hab./km²)
295.3



Total de localidades
65

Localidades con mayor población

Huatusco de Chicuellar	33 402
Elotepec	2 116
Tlomatoca	1 771

VIVIENDA

Total de viviendas particulares habitadas
16 093 representa el 0.7 % del total estatal

Promedio de ocupantes por vivienda **3.7**

Promedio de ocupantes por cuarto **1.0**

Viviendas con piso de tierra **6.5 %**

Disponibilidad de bienes

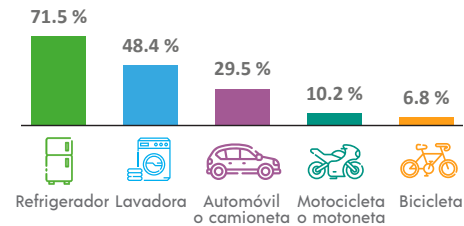

Disponibilidad de servicios y equipamiento

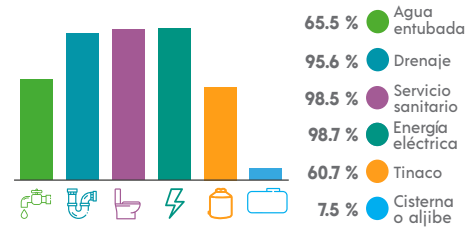

Disponibilidad de TIC

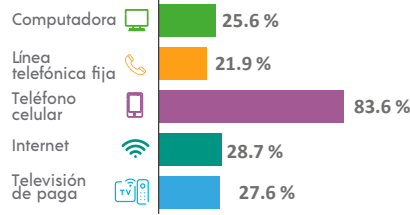

ETNICIDAD

Población que habla lengua indígena¹ **0.32 %**

Población que no habla español de los hablantes de lengua indígena¹ **1.09 %**

Lenguas indígenas más frecuentes

Náhuatl	81.5 %
Mazateco	3.4 %

Población que se considera afroamericana negra o afrodescendiente **1.13 %**

DISCAPACIDAD

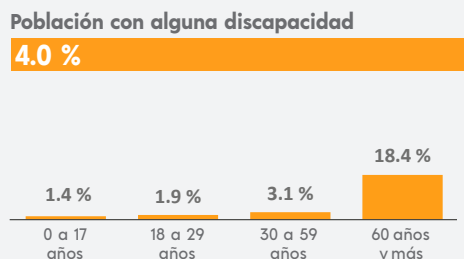

MIGRACIÓN

Población con lugar de residencia en marzo de 2015 distinto al actual²

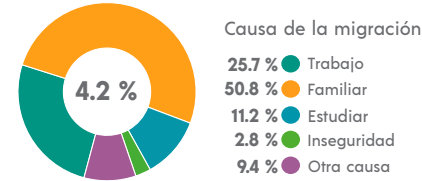

² De 5 años y más.

CARACTERÍSTICAS ECONÓMICAS

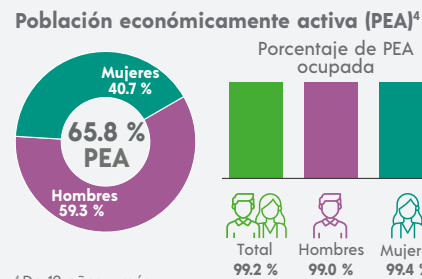

⁴ De 12 años y más.

FECUNDIDAD Y MORTALIDAD

Promedio de hijas(os) nacidas(os) vivas(os)³
1.5

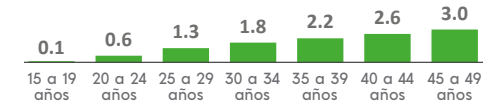

Porcentaje de hijas(os) fallecidas(os)³

3.4 %

³ Mujeres de 15 a 49 años.

CARACTERÍSTICAS EDUCATIVAS

Población según nivel de escolaridad⁵

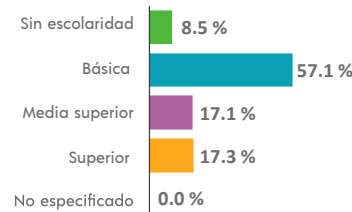

⁵ De 15 años y más.

Tasa de alfabetización

15 a 24 años	98.0 %
25 años y más	88.7 %

Asistencia escolar

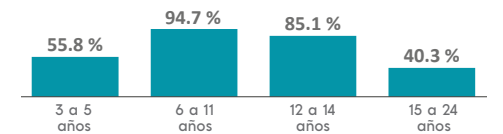

AFILIACIÓN A SERVICIOS DE SALUD

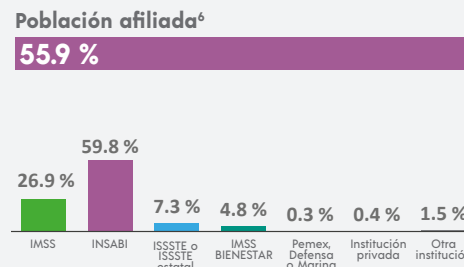

⁶ Incluye afiliaciones múltiples.

SITUACIÓN CONYUGAL

Población según situación conyugal⁷

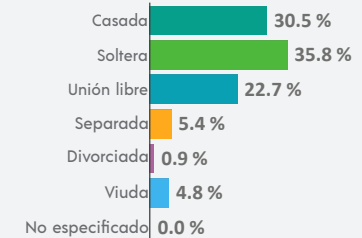

⁷ De 12 años y más.

¹ De 3 años y más.

COMPOSICIÓN POR EDAD Y SEXO

Población total
21 796 representa el 0.3 % de la población estatal

Relación hombres-mujeres **92.3**
 Existen 92 hombres por cada 100 mujeres.

Edad mediana **27**
 La mitad de la población tiene 27 años o menos.

Razón de dependencia **63.0**
 Existen 63 personas en edad de dependencia por cada 100 en edad productiva.

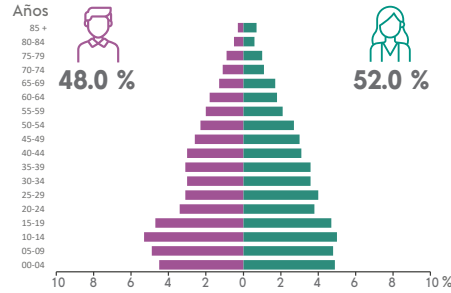

DISTRIBUCIÓN TERRITORIAL



Total de localidades **96**

Localidades con mayor población

Huayacocotla	6 113
Palo Bendito	1 152
Carbonero Jacales	1 042

VIVIENDA

Total de viviendas particulares habitadas
6 135 representa el 0.3 % del total estatal

Promedio de ocupantes por vivienda **3.5**

Promedio de ocupantes por cuarto **1.0**

Viviendas con piso de tierra **4.9 %**

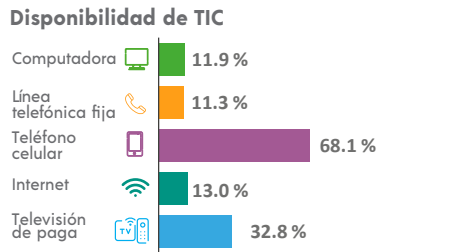
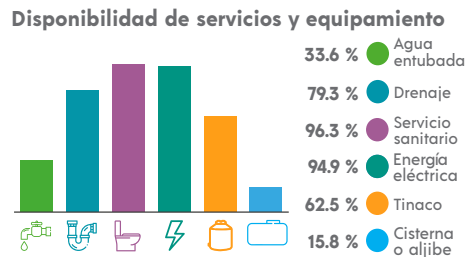
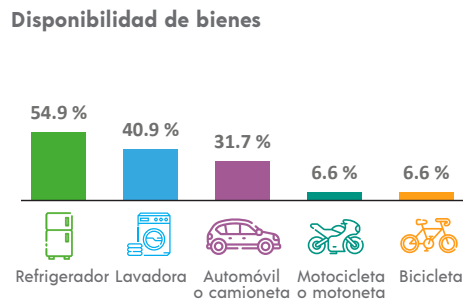

ETNICIDAD

Población que habla lengua indígena¹ **4.23 %**

Población que no habla español de los hablantes de lengua indígena¹ **1.37 %**

Lenguas indígenas más frecuentes

Náhuatl	75.4 %
Otomí	22.0 %

Población que se considera afroamericana negra o afrodescendiente **1.89 %**

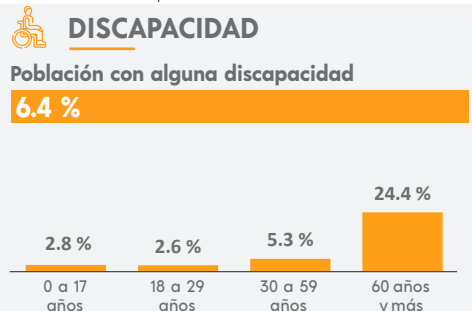

MIGRACIÓN

Población con lugar de residencia en marzo de 2015 distinto al actual²

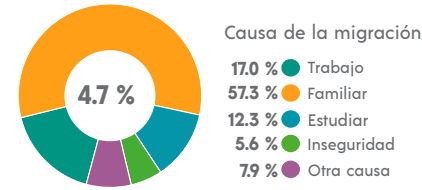

CARACTERÍSTICAS ECONÓMICAS

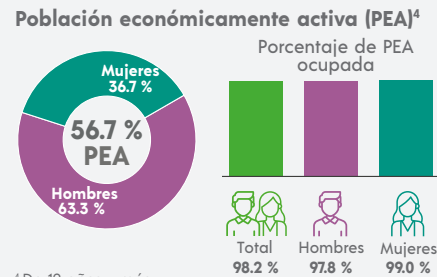

FECUNDIDAD Y MORTALIDAD

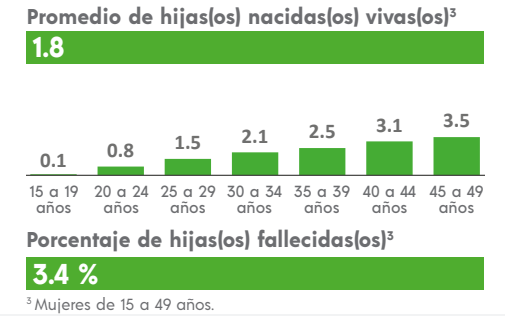

CARACTERÍSTICAS EDUCATIVAS

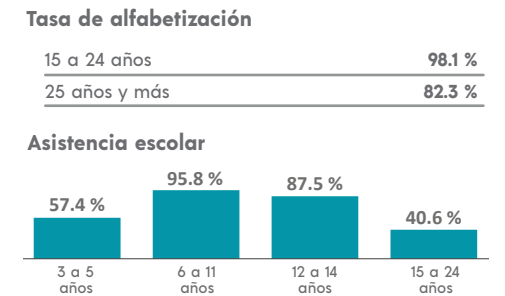

AFILIACIÓN A SERVICIOS DE SALUD

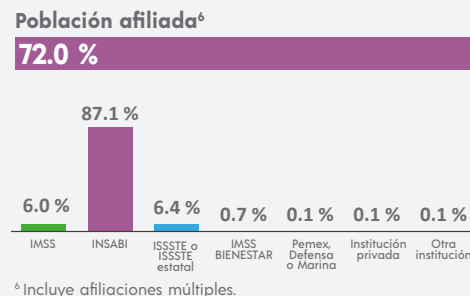

SITUACIÓN CONYUGAL

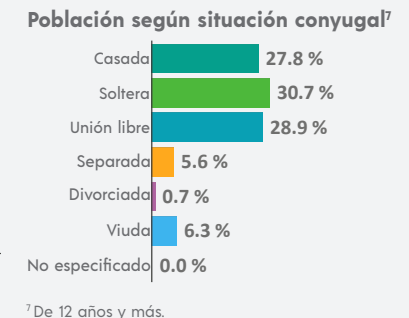

COMPOSICIÓN POR EDAD Y SEXO

Población total
41 670 representa el 0.5 % de la población estatal

Relación hombres-mujeres **94.0**
 Existen 94 hombres por cada 100 mujeres.

Edad mediana **32**
 La mitad de la población tiene 32 años o menos.

Razón de dependencia **58.8**
 Existen 58 personas en edad de dependencia por cada 100 en edad productiva.

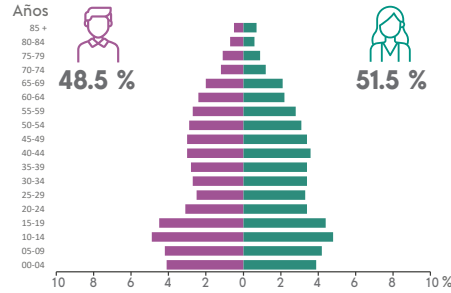

DISTRIBUCIÓN TERRITORIAL

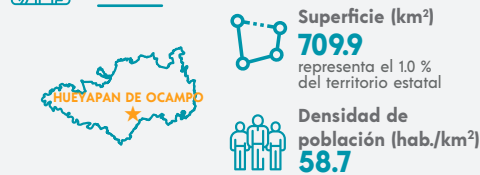

Total de localidades **80**

Localidades con mayor población

Juan Díaz Covarrubias	6 220
Hueyapan de Ocampo	3 889
Los Mangos	2 620

VIVIENDA

Total de viviendas particulares habitadas
12 651 representa el 0.5 % del total estatal

Promedio de ocupantes por vivienda **3.3**

Promedio de ocupantes por cuarto **1.0**

Viviendas con piso de tierra **9.6 %**

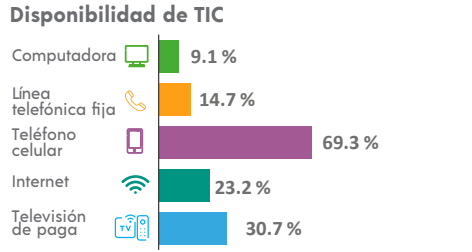
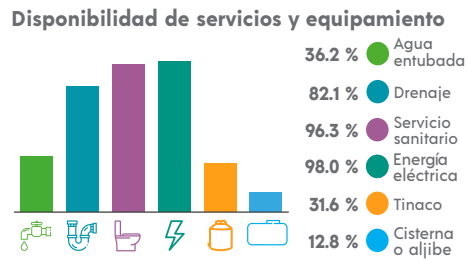
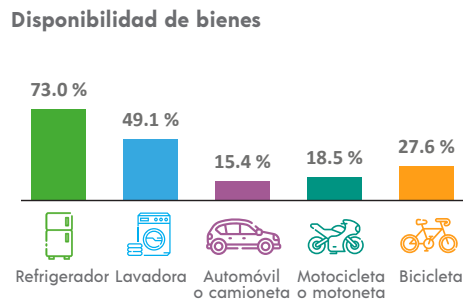

ETNICIDAD

Población que habla lengua indígena¹ **24.05 %**

Población que no habla español de los hablantes de lengua indígena¹ **0.91 %**

Lenguas indígenas más frecuentes

Popoloca de la Sierra	99.0 %
Náhuatl	0.3 %

Población que se considera afroamericana negra o afrodescendiente **9.72 %**

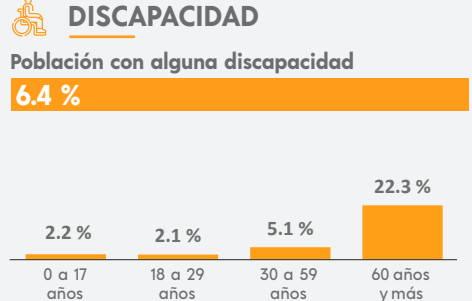

MIGRACIÓN

Población con lugar de residencia en marzo de 2015 distinto al actual²

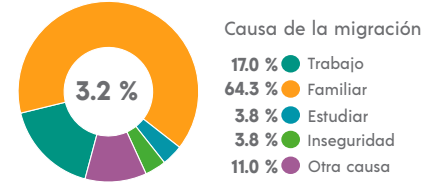

CARACTERÍSTICAS ECONÓMICAS

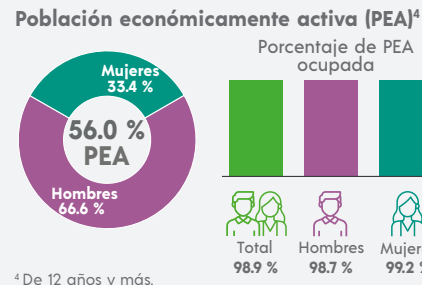

FECUNDIDAD Y MORTALIDAD

Promedio de hijas(os) nacidas(os) vivas(os)³
1.8

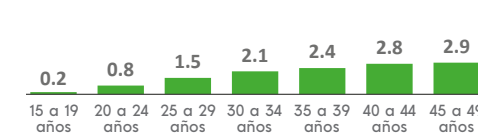

Porcentaje de hijas(os) fallecidas(os)³
3.3 %

³ Mujeres de 15 a 49 años.

² De 5 años y más.



Población no económicamente activa (PNEA)⁴



⁴ De 12 años y más.

CARACTERÍSTICAS EDUCATIVAS

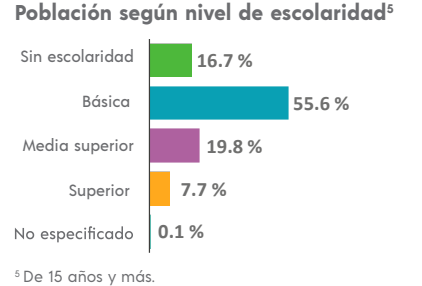

Tasa de alfabetización

15 a 24 años	96.4 %
25 años y más	78.3 %

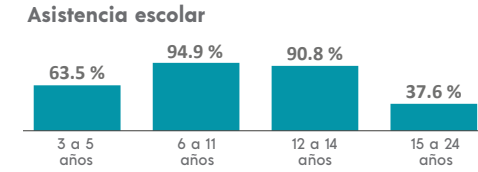

⁵ De 15 años y más.

AFILIACIÓN A SERVICIOS DE SALUD

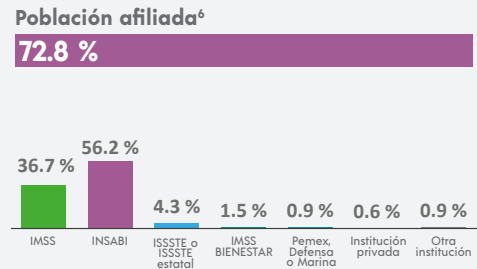

⁶ Incluye afiliaciones múltiples.

SITUACIÓN CONYUGAL

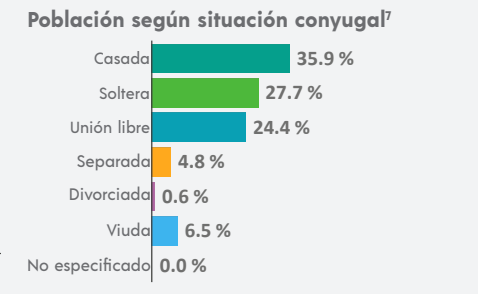

⁷ De 12 años y más.

COMPOSICIÓN POR EDAD Y SEXO

Población total
7 293 representa el 0.1 % de la población estatal

Relación hombres-mujeres **90.1**
 Existen 90 hombres por cada 100 mujeres.

Edad mediana **30**
 La mitad de la población tiene 30 años o menos.

Razón de dependencia **49.3**
 Existen 49 personas en edad de dependencia por cada 100 en edad productiva.

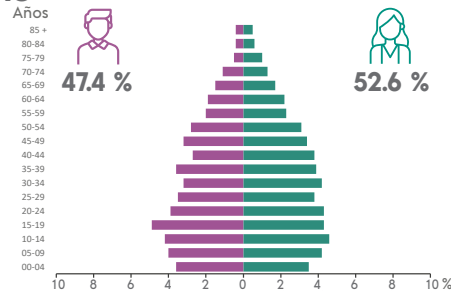

DISTRIBUCIÓN TERRITORIAL

Superficie (km²)
18.7 representa menos del 0.1 % del territorio estatal

Densidad de población (hab./km²)
389.6

VIVIENDA

Total de viviendas particulares habitadas
2 018 representa el 0.1 % del total estatal

Promedio de ocupantes por vivienda **3.6**

Promedio de ocupantes por cuarto **1.1**

Viviendas con piso de tierra **4.3 %**

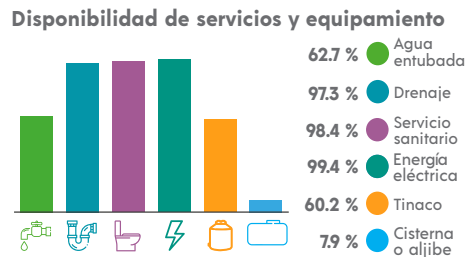

ETNICIDAD

Población que habla lengua indígena¹ **2.61 %**

Población que no habla español de los hablantes de lengua indígena¹ **1.65 %**

Lenguas indígenas más frecuentes

- Náhuatl **94.0 %**
- Mazateco **4.9 %**

Población que se considera afroamericana negra o afrodescendiente **2.95 %**

¹ De 3 años y más.

Total de localidades

5	
Localidades con mayor población	
Huilopapan de Cuauhtémoc	4 270
San Cristóbal	1 740
Donato Guerra	703

Disponibilidad de bienes

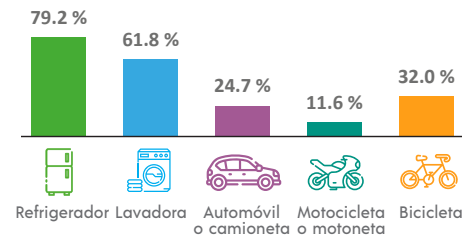

Disponibilidad de TIC

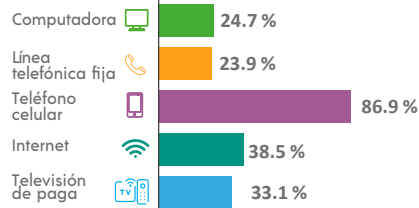

DISCAPACIDAD

Población con alguna discapacidad

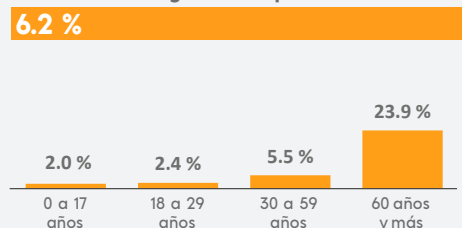

MIGRACIÓN

Población con lugar de residencia en marzo de 2015 distinto al actual²

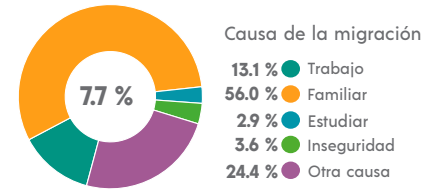

² De 5 años y más.

CARACTERÍSTICAS ECONÓMICAS

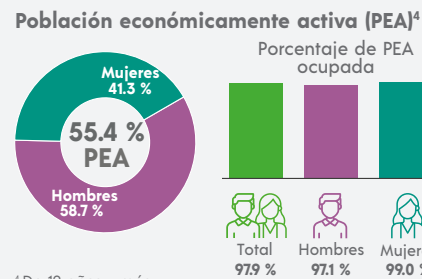

⁴ De 12 años y más.

FECUNDIDAD Y MORTALIDAD

Promedio de hijas(os) nacidas(os) vivas(os)³
1.5

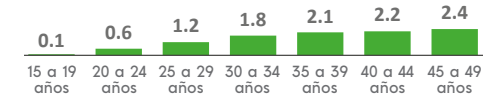

Porcentaje de hijas(os) fallecidas(os)³

2.8 %

³ Mujeres de 15 a 49 años.

CARACTERÍSTICAS ECONÓMICAS

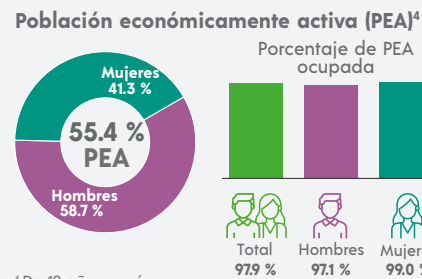

Población no económicamente activa (PNEA)⁴

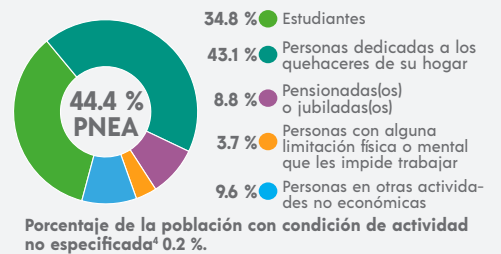

CARACTERÍSTICAS EDUCATIVAS

Población según nivel de escolaridad⁵

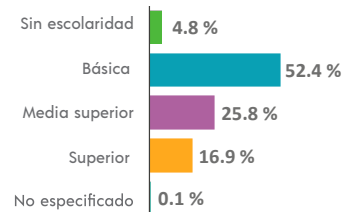

⁵ De 15 años y más.

Tasa de alfabetización

15 a 24 años	98.4 %
25 años y más	93.9 %

Asistencia escolar

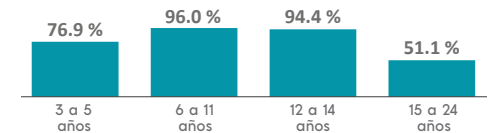

AFILIACIÓN A SERVICIOS DE SALUD

Población afiliada⁶

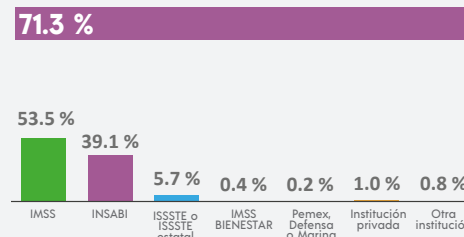

⁶ Incluye afiliaciones múltiples.

SITUACIÓN CONYUGAL

Población según situación conyugal⁷

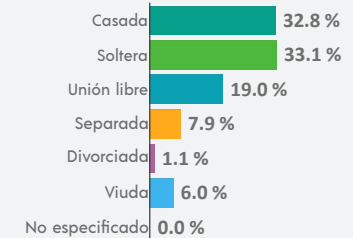

⁷ De 12 años y más.

COMPOSICIÓN POR EDAD Y SEXO

Población total
16 525 representa el 0.2 % de la población estatal

Relación hombres-mujeres **92.9**
 Existen 92 hombres por cada 100 mujeres.

Edad mediana **36**
 La mitad de la población tiene 36 años o menos.

Razón de dependencia **61.8**
 Existen 61 personas en edad de dependencia por cada 100 en edad productiva.

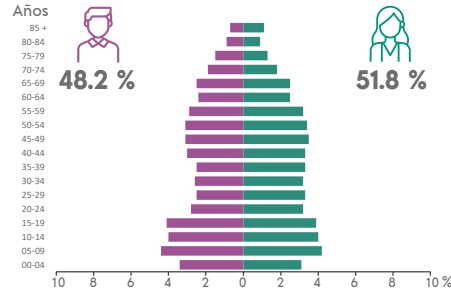

DISTRIBUCIÓN TERRITORIAL

Superficie (km²)
396.9 representa el 0.6 % del territorio estatal

Densidad de población (hab./km²)
41.6

Total de localidades **51**

Localidades con mayor población	Población
Ignacio de la Llave	4 654
Zacate Colorado Segundo (Fraternidad)	1 070
El Zapotal Número Uno	997

VIVIENDA

Total de viviendas particulares habitadas
5 663 representa el 0.2 % del total estatal

Promedio de ocupantes por vivienda **2.9**

Promedio de ocupantes por cuarto **0.9**

Viviendas con piso de tierra **2.7 %**

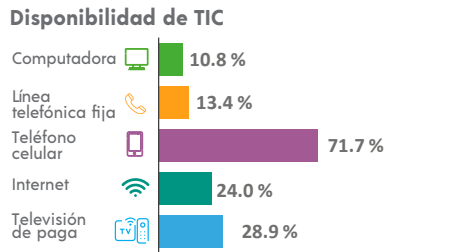
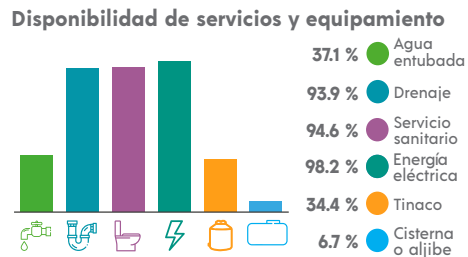
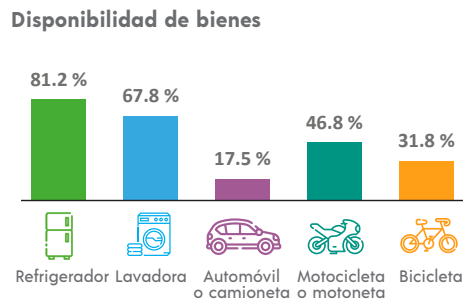

ETNICIDAD

Población que habla lengua indígena¹ **0.50 %**

Población que no habla español de los hablantes de lengua indígena¹ **0.00 %**

Lenguas indígenas más frecuentes

Chinanteco	74.7 %
Zapoteco	10.1 %

Población que se considera afroamericana negra o afrodescendiente **4.49 %**

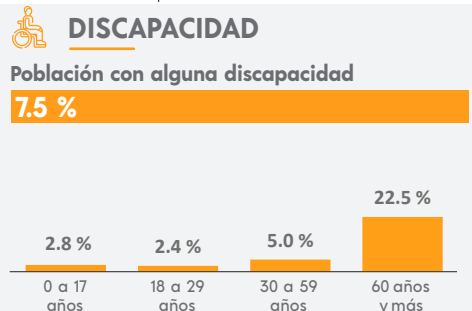

MIGRACIÓN

Población con lugar de residencia en marzo de 2015 distinto al actual²

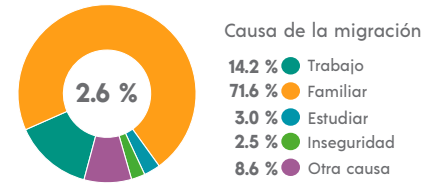

² De 5 años y más.

CARACTERÍSTICAS ECONÓMICAS

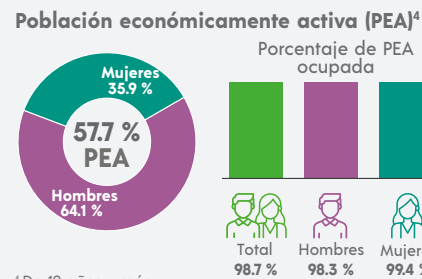

⁴ De 12 años y más.

FECUNDIDAD Y MORTALIDAD

Promedio de hijas(os) nacidas(os) vivas(os)³
1.6

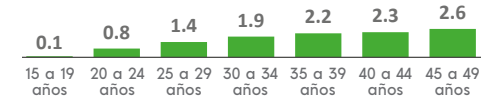

Porcentaje de hijas(os) fallecidas(os)³

3.0 %

³ Mujeres de 15 a 49 años.

CARACTERÍSTICAS EDUCATIVAS

Población según nivel de escolaridad⁵

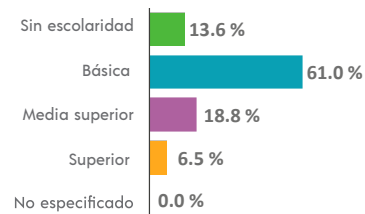

⁵ De 15 años y más.

Tasa de alfabetización

Edad	Tasa de alfabetización
15 a 24 años	98.2 %
25 años y más	80.0 %

Asistencia escolar

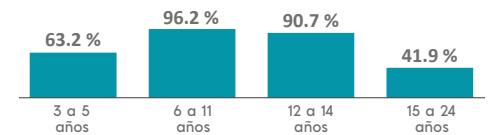

AFILIACIÓN A SERVICIOS DE SALUD

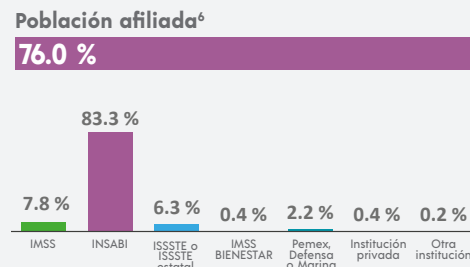

⁶ Incluye afiliaciones múltiples.

SITUACIÓN CONYUGAL

Población según situación conyugal⁷

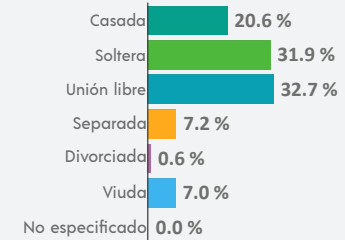

⁷ De 12 años y más.

¹ De 3 años y más.

COMPOSICIÓN POR EDAD Y SEXO

Población total
13 377 representa el 0.2 % de la población estatal

Relación hombres-mujeres **90.3**
 Existen 90 hombres por cada 100 mujeres.

Edad mediana **26**
 La mitad de la población tiene 26 años o menos.

Razón de dependencia **72.8**
 Existen 72 personas en edad de dependencia por cada 100 en edad productiva.

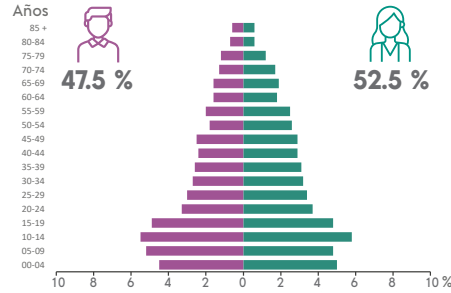

DISTRIBUCIÓN TERRITORIAL

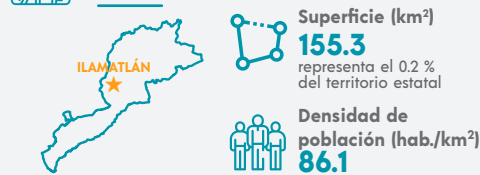

Total de localidades
28

Localidades con mayor población

Chahuatlán	1 029
San Pablo Mitecatlán	1 017
Tecapa	983

VIVIENDA

Total de viviendas particulares habitadas
3 712 representa el 0.2 % del total estatal

Promedio de ocupantes por vivienda **3.6**

Promedio de ocupantes por cuarto **1.1**

Viviendas con piso de tierra **12.3 %**

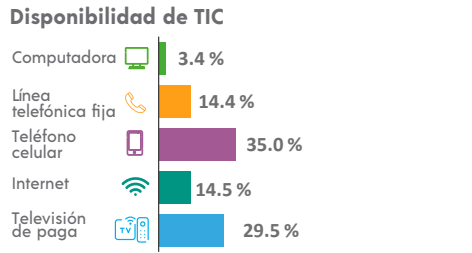
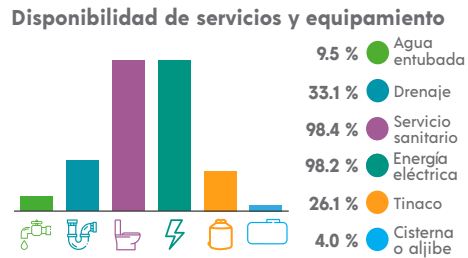
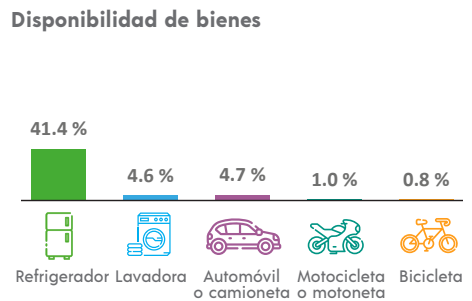

ETNICIDAD

Población que habla lengua indígena¹ **85.89 %**

Población que no habla español de los hablantes de lengua indígena¹ **12.08 %**

Lenguas indígenas más frecuentes

Náhuatl	99.8 %
Otomí	0.0 %

Población que se considera afroamericana negra o afrodescendiente **7.26 %**

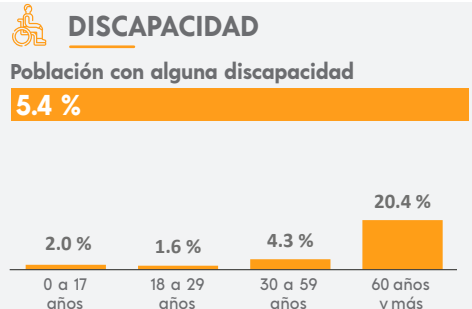

¹ De 3 años y más.

MIGRACIÓN

Población con lugar de residencia en marzo de 2015 distinto al actual²

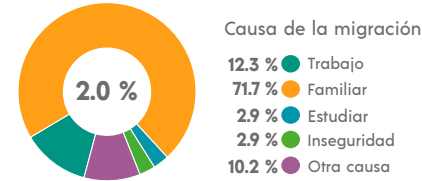

² De 5 años y más.

CARACTERÍSTICAS ECONÓMICAS

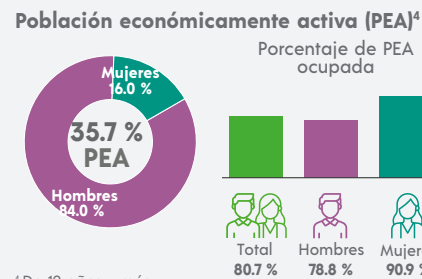

⁴ De 12 años y más.

FECUNDIDAD Y MORTALIDAD

Promedio de hijas(os) nacidas(os) vivas(os)³
2.1

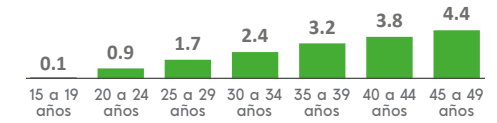

Porcentaje de hijas(os) fallecidas(os)³
3.9 %

³ Mujeres de 15 a 49 años.

Población no económicamente activa (PNEA)⁴

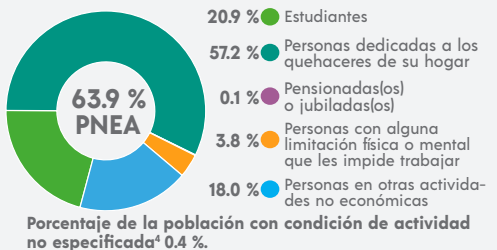

CARACTERÍSTICAS EDUCATIVAS

Población según nivel de escolaridad⁵

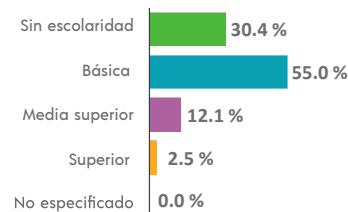

⁵ De 15 años y más.

Tasa de alfabetización

15 a 24 años	95.4 %
25 años y más	56.2 %

Asistencia escolar

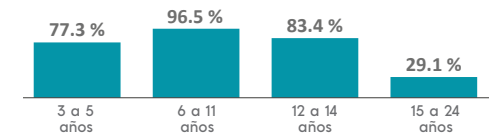

AFILIACIÓN A SERVICIOS DE SALUD

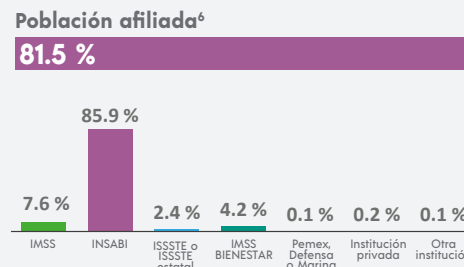

⁶ Incluye afiliaciones múltiples.

SITUACIÓN CONYUGAL

Población según situación conyugal⁷

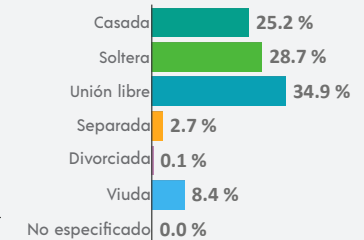

⁷ De 12 años y más.

COMPOSICIÓN POR EDAD Y SEXO

Población total
42 807 representa el 0.5 % de la población estatal

Relación hombres-mujeres **93.7**
 Existen 93 hombres por cada 100 mujeres.

Edad mediana **31**
 La mitad de la población tiene 31 años o menos.

Razón de dependencia **53.1**
 Existen 53 personas en edad de dependencia por cada 100 en edad productiva.

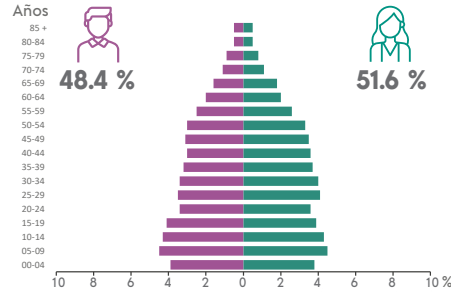

DISTRIBUCIÓN TERRITORIAL

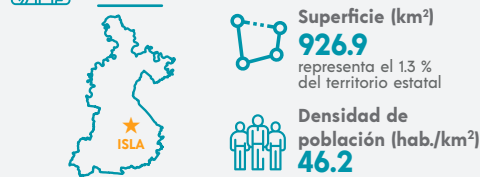

Total de localidades
322

Localidades con mayor población

Isla	25 608
El Paraíso	1 816
Mazoco	925

VIVIENDA

Total de viviendas particulares habitadas
13 268 representa el 0.6 % del total estatal

Promedio de ocupantes por vivienda **3.2**

Promedio de ocupantes por cuarto **1.0**

Viviendas con piso de tierra **5.6 %**

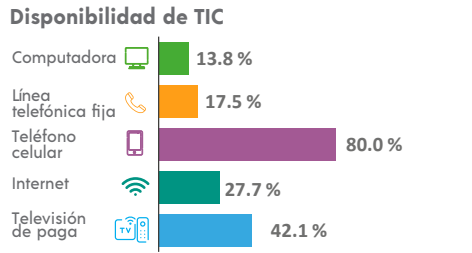
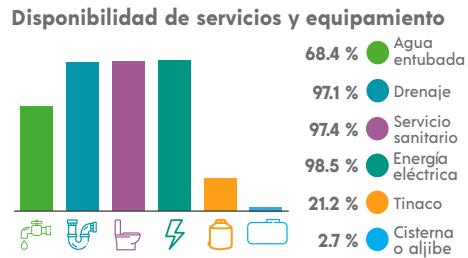
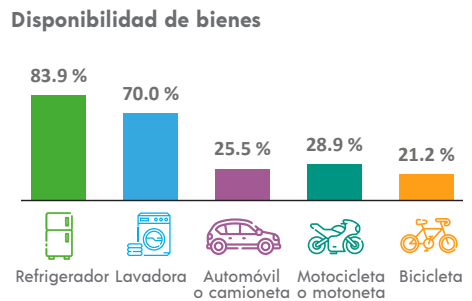

ETNICIDAD

Población que habla lengua indígena¹ **2.79 %**

Población que no habla español de los hablantes de lengua indígena¹ **1.23 %**

Lenguas indígenas más frecuentes

Chinanteco	86.8 %
Zapoteco	4.1 %

Población que se considera afroamericana negra o afrodescendiente **5.16 %**

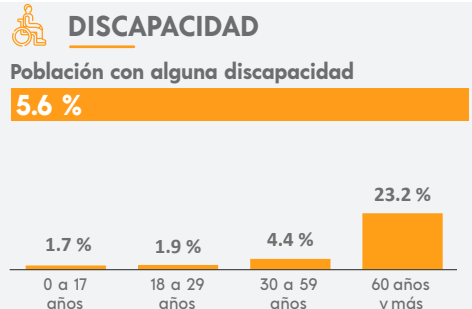

MIGRACIÓN

Población con lugar de residencia en marzo de 2015 distinto al actual²

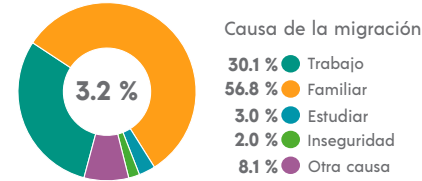

² De 5 años y más.

CARACTERÍSTICAS ECONÓMICAS

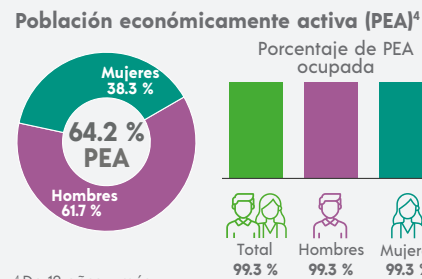

⁴ De 12 años y más.

FECUNDIDAD Y MORTALIDAD

Promedio de hijas(os) nacidas(os) vivas(os)³
1.6

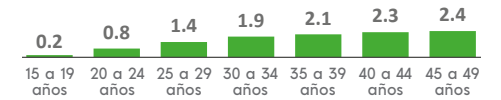

Porcentaje de hijas(os) fallecidas(os)³
3.0 %

³ Mujeres de 15 a 49 años.

CARACTERÍSTICAS EDUCATIVAS

Población según nivel de escolaridad⁵

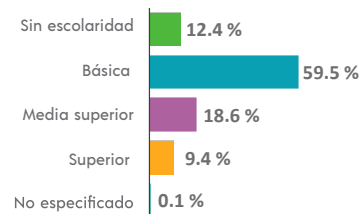

⁵ De 15 años y más.

Tasa de alfabetización

15 a 24 años	97.8 %
25 años y más	86.7 %

Asistencia escolar

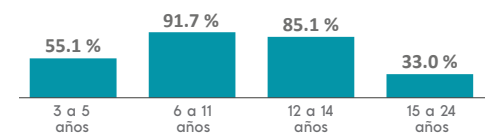

AFILIACIÓN A SERVICIOS DE SALUD

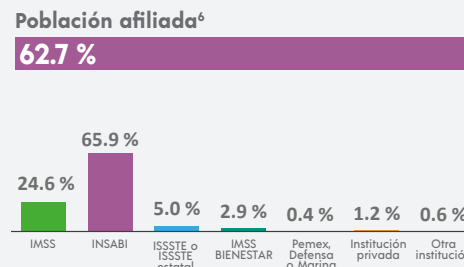

⁶ Incluye afiliaciones múltiples.

SITUACIÓN CONYUGAL

Población según situación conyugal⁷

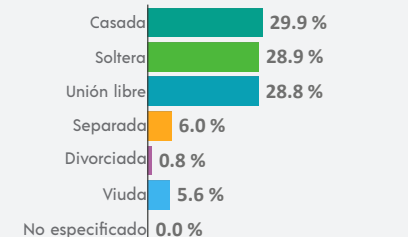

⁷ De 12 años y más.

COMPOSICIÓN POR EDAD Y SEXO

Población total
12 379 representa el 0.2 % de la población estatal

Relación hombres-mujeres **96.5**
 Existen 96 hombres por cada 100 mujeres.

Edad mediana **36**
 La mitad de la población tiene 36 años o menos.

Razón de dependencia **63.6**
 Existen 63 personas en edad de dependencia por cada 100 en edad productiva.

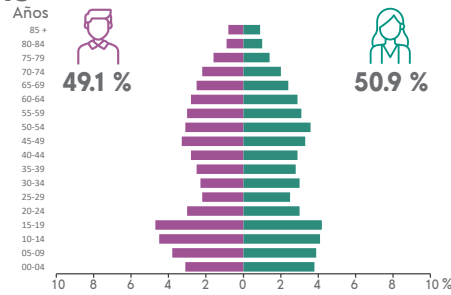

DISTRIBUCIÓN TERRITORIAL

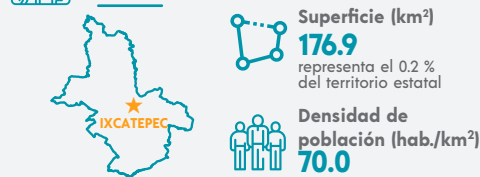

Total de localidades **53**

Localidades con mayor población

Ixcatepec	4 169
Poza Azul	902
Gavilán	576

VIVIENDA

Total de viviendas particulares habitadas
3 745 representa el 0.2 % del total estatal

Promedio de ocupantes por vivienda **3.3**

Promedio de ocupantes por cuarto **0.9**

Viviendas con piso de tierra **18.0 %**

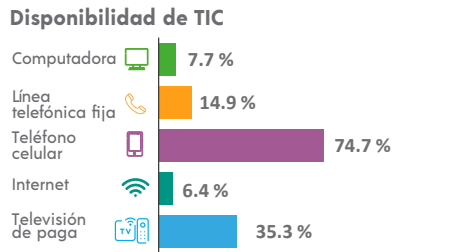
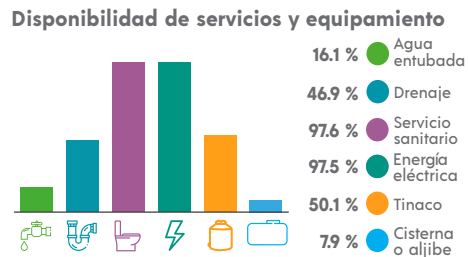
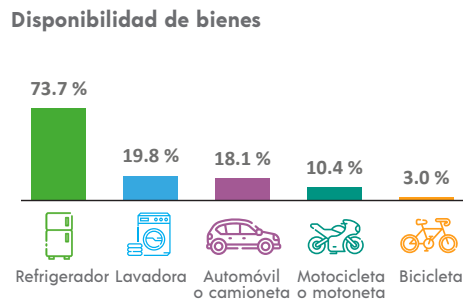

ETNICIDAD

Población que habla lengua indígena¹ **46.63 %**

Población que no habla español de los hablantes de lengua indígena¹ **3.01 %**

Lenguas indígenas más frecuentes

Náhuatl	99.0 %
Huasteco	0.7 %

Población que se considera afroamericana negra o afrodescendiente **0.44 %**

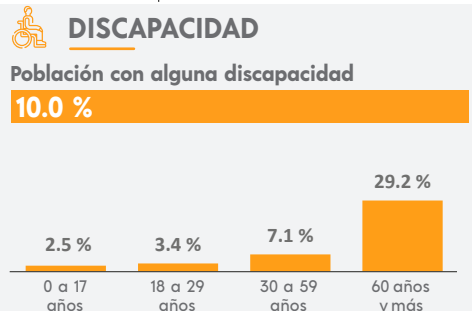

MIGRACIÓN

Población con lugar de residencia en marzo de 2015 distinto al actual²

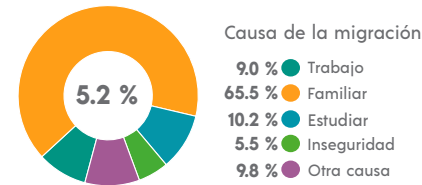

CARACTERÍSTICAS ECONÓMICAS

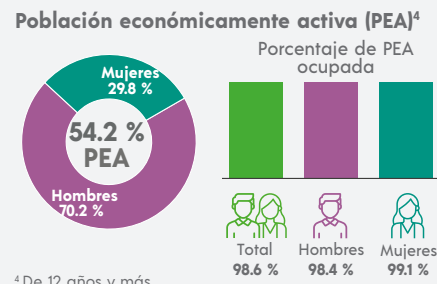

FECUNDIDAD Y MORTALIDAD

Promedio de hijas(os) nacidas(os) vivas(os)³
1.8

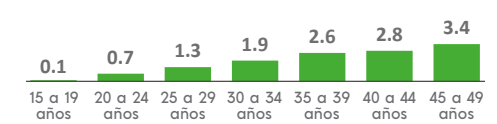

Porcentaje de hijas(os) fallecidas(os)³
3.2 %

³ Mujeres de 15 a 49 años.

² De 5 años y más.



³ Mujeres de 15 a 49 años.

Población no económicamente activa (PNEA)⁴

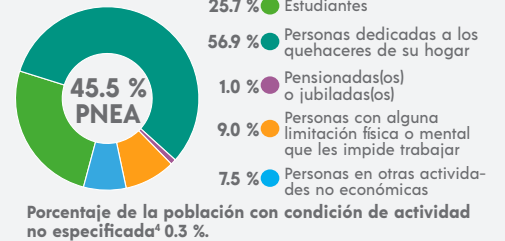

⁴ De 12 años y más.

CARACTERÍSTICAS EDUCATIVAS

Población según nivel de escolaridad⁵

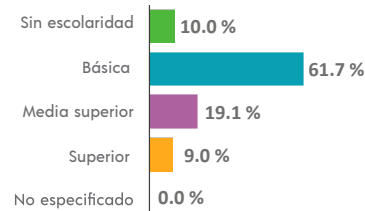

⁵ De 15 años y más.

Tasa de alfabetización

15 a 24 años	98.8 %
25 años y más	82.4 %

Asistencia escolar

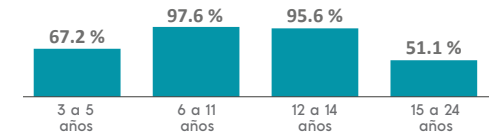

AFILIACIÓN A SERVICIOS DE SALUD

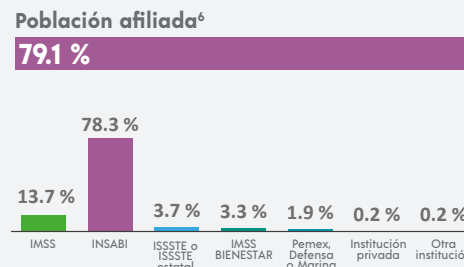

⁶ Incluye afiliaciones múltiples.

SITUACIÓN CONYUGAL

Población según situación conyugal⁷

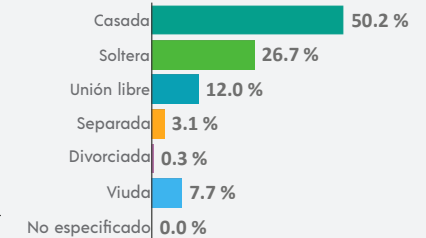

⁷ De 12 años y más.

COMPOSICIÓN POR EDAD Y SEXO

Población total
11 387 representa el 0.1 % de la población estatal

Relación hombres-mujeres **97.3**
 Existen 97 hombres por cada 100 mujeres.

Edad mediana **27**
 La mitad de la población tiene 27 años o menos.

Razón de dependencia **58.3**
 Existen 58 personas en edad de dependencia por cada 100 en edad productiva.

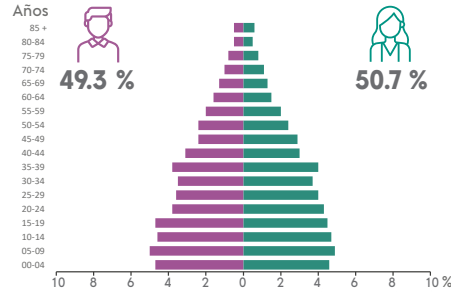

DISTRIBUCIÓN TERRITORIAL

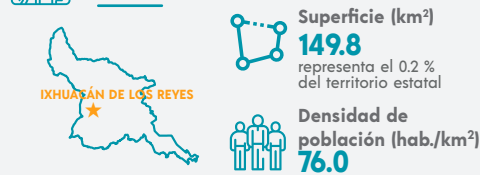

Total de localidades **52**

Localidades con mayor población

Ixhuacán de los Reyes	2 692
Monte Grande	926
Barranca Nueva	808

VIVIENDA

Total de viviendas particulares habitadas
3 071 representa el 0.1 % del total estatal

Promedio de ocupantes por vivienda **3.7**

Promedio de ocupantes por cuarto **1.1**

Viviendas con piso de tierra **11.4 %**

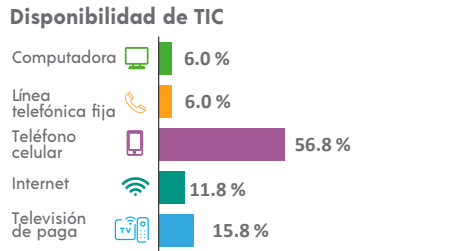
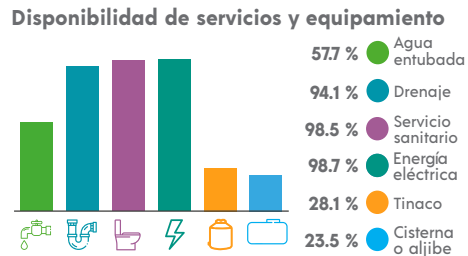
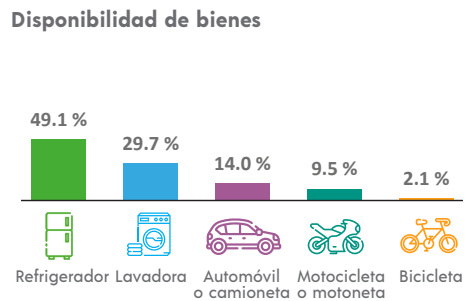

ETNICIDAD

Población que habla lengua indígena¹ **0.49 %**

Población que no habla español de los hablantes de lengua indígena¹ **0.00 %**

Lenguas indígenas más frecuentes

Náhuatl	75.5 %
Zapoteco	7.5 %

Población que se considera afroamericana negra o afrodescendiente **4.39 %**

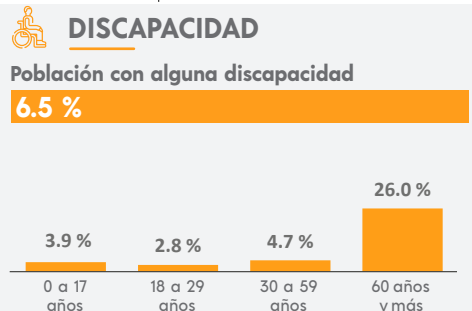

MIGRACIÓN

Población con lugar de residencia en marzo de 2015 distinto al actual²

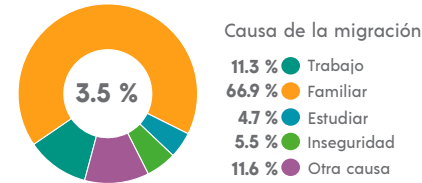

² De 5 años y más.

CARACTERÍSTICAS ECONÓMICAS

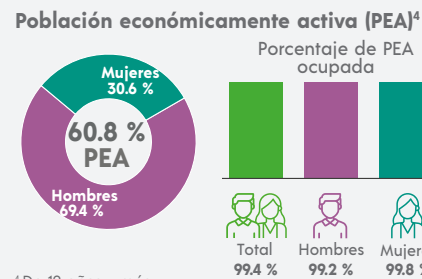

⁴ De 12 años y más.

FECUNDIDAD Y MORTALIDAD

Promedio de hijas(os) nacidas(os) vivas(os)³
1.7

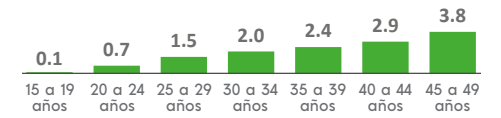

Porcentaje de hijas(os) fallecidas(os)³
3.4 %

³ Mujeres de 15 a 49 años.

CARACTERÍSTICAS EDUCATIVAS

Población según nivel de escolaridad⁵

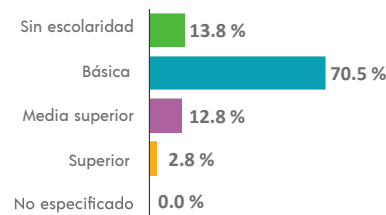

⁵ De 15 años y más.

Tasa de alfabetización

15 a 24 años	97.9 %
25 años y más	80.3 %

Asistencia escolar

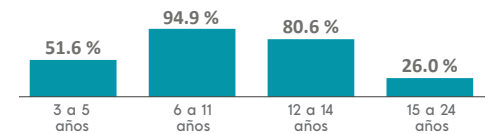

AFILIACIÓN A SERVICIOS DE SALUD

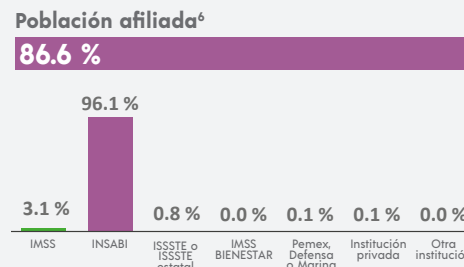

⁶ Incluye afiliaciones múltiples.

SITUACIÓN CONYUGAL

Población según situación conyugal⁷

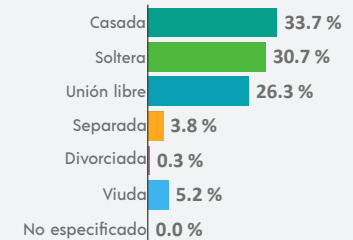

⁷ De 12 años y más.

¹ De 3 años y más.

COMPOSICIÓN POR EDAD Y SEXO

Población total
50 836 representa el 0.6 % de la población estatal

Relación hombres-mujeres **94.6**
 Existen 94 hombres por cada 100 mujeres.

Edad mediana **33**
 La mitad de la población tiene 33 años o menos.

Razón de dependencia **64.1**
 Existen 64 personas en edad de dependencia por cada 100 en edad productiva.

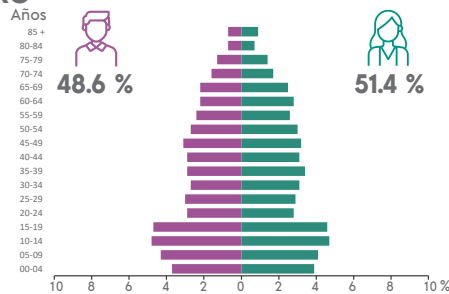

DISTRIBUCIÓN TERRITORIAL

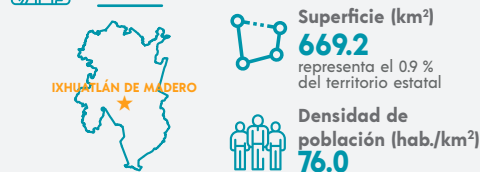

Total de localidades **162**

Localidades con mayor población

San Francisco	3 181
Pisaflores	2 527
Llano Enmedio	1 718

VIVIENDA

Total de viviendas particulares habitadas
14 055 representa el 0.6 % del total estatal

Promedio de ocupantes por vivienda **3.6**

Promedio de ocupantes por cuarto **1.0**

Viviendas con piso de tierra **19.2 %**

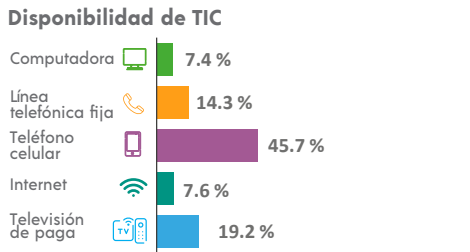
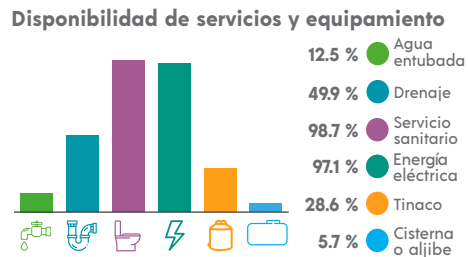
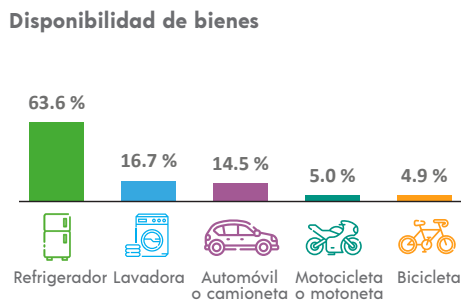

ETNICIDAD

Población que habla lengua indígena¹ **64.82 %**

Población que no habla español de los hablantes de lengua indígena¹ **7.71 %**

Lenguas indígenas más frecuentes

Náhuatl	66.4 %
Otomí	16.2 %

Población que se considera afroamericana negra o afrodescendiente **6.60 %**

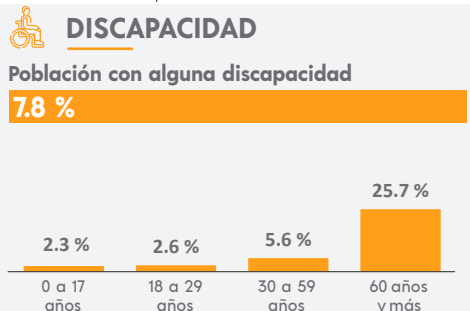

¹ De 3 años y más.

MIGRACIÓN

Población con lugar de residencia en marzo de 2015 distinto al actual²

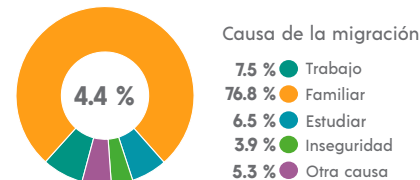

² De 5 años y más.

CARACTERÍSTICAS ECONÓMICAS

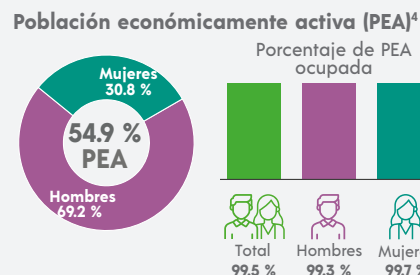

⁴ De 12 años y más.

FECUNDIDAD Y MORTALIDAD

Promedio de hijas(os) nacidas(os) vivas(os)³
1.9

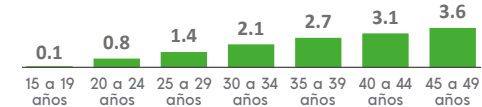

Porcentaje de hijas(os) fallecidas(os)³

3.2 %

³ Mujeres de 15 a 49 años.

CARACTERÍSTICAS EDUCATIVAS

Población según nivel de escolaridad⁵

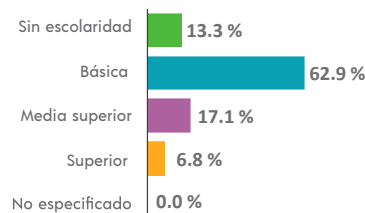

⁵ De 15 años y más.

Tasa de alfabetización

15 a 24 años	98.3 %
25 años y más	77.2 %

Asistencia escolar

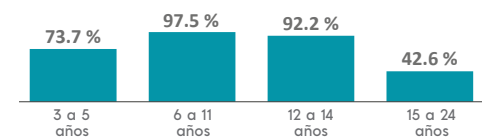

AFILIACIÓN A SERVICIOS DE SALUD

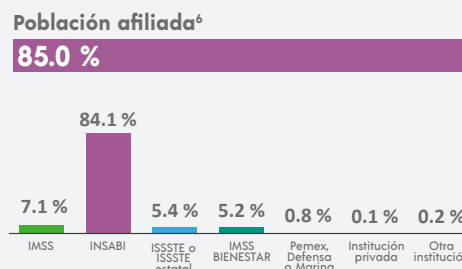

⁶ Incluye afiliaciones múltiples.

SITUACIÓN CONYUGAL

Población según situación conyugal⁷

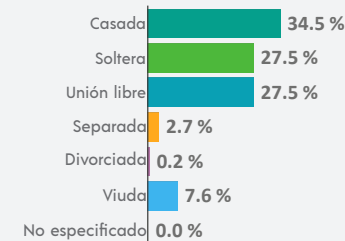

⁷ De 12 años y más.

COMPOSICIÓN POR EDAD Y SEXO

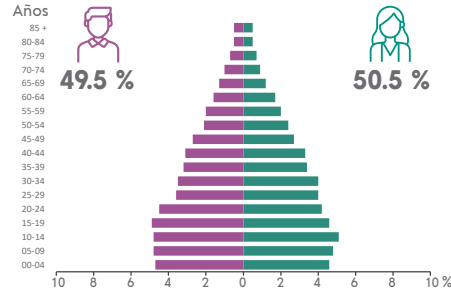
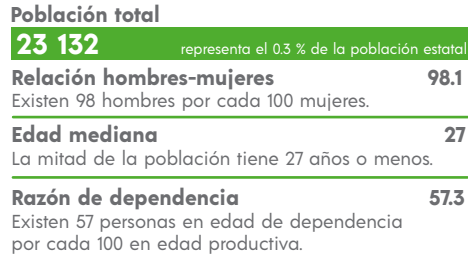

DISTRIBUCIÓN TERRITORIAL

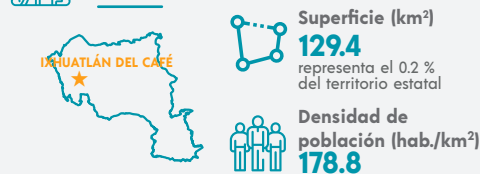

Total de localidades **32**

Localidades con mayor población

Ixhuatlán del Café	6 946
Tlomatoca Potrerillo	3 071
Ocotitlán	2 376

VIVIENDA

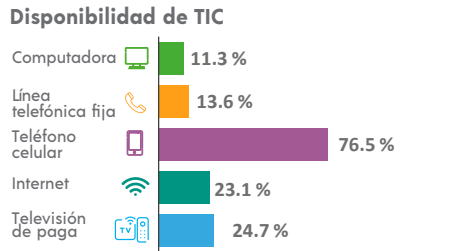
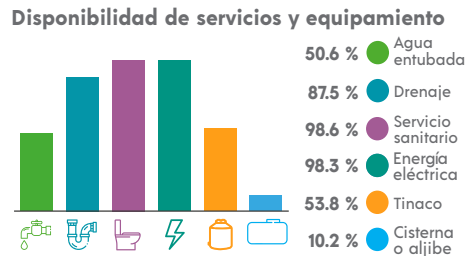
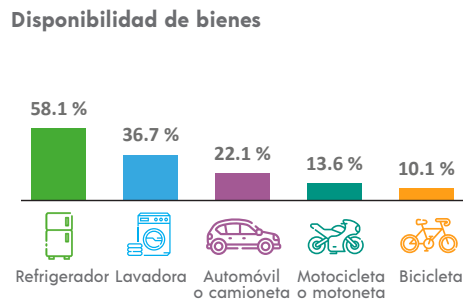
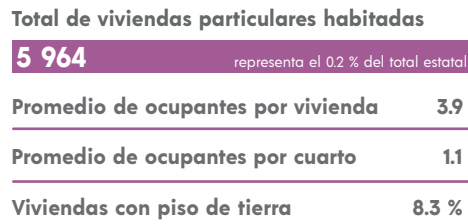

ETNICIDAD

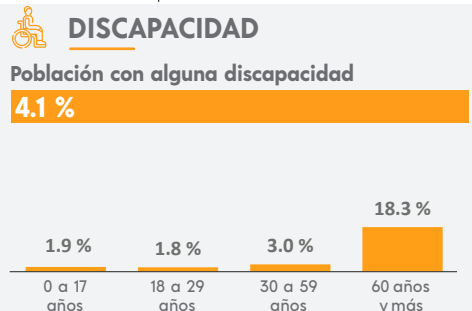
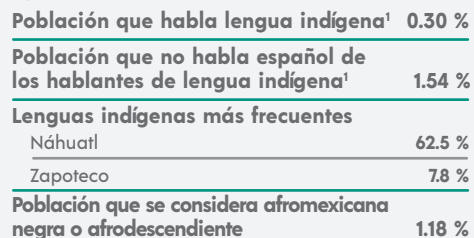

MIGRACIÓN

Población con lugar de residencia en marzo de 2015 distinto al actual²

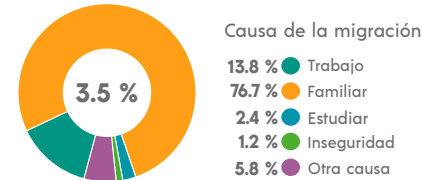

² De 5 años y más.

CARACTERÍSTICAS ECONÓMICAS

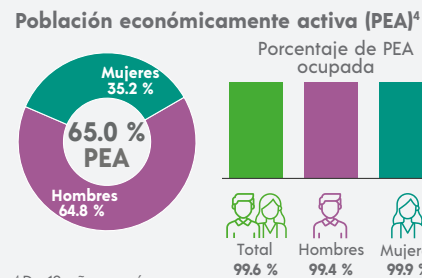

⁴ De 12 años y más.

FECUNDIDAD Y MORTALIDAD

Promedio de hijas(os) nacidas(os) vivas(os)³
1.7

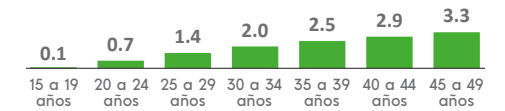

Porcentaje de hijas(os) fallecidas(os)³
3.6 %

³ Mujeres de 15 a 49 años.

CARACTERÍSTICAS EDUCATIVAS

Población según nivel de escolaridad⁵

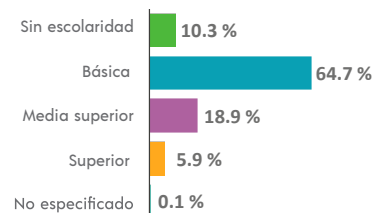

⁵ De 15 años y más.

Tasa de alfabetización

15 a 24 años	97.6 %
25 años y más	87.0 %

Asistencia escolar

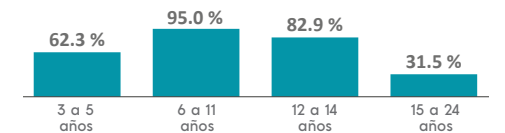

AFILIACIÓN A SERVICIOS DE SALUD

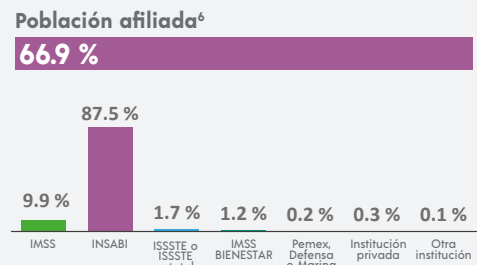

⁶ Incluye afiliaciones múltiples.

SITUACIÓN CONYUGAL

Población según situación conyugal⁷

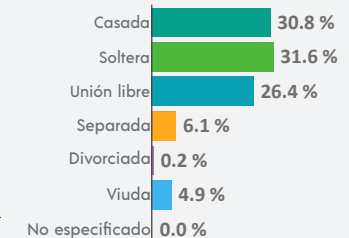

⁷ De 12 años y más.

¹ De 3 años y más.

COMPOSICIÓN POR EDAD Y SEXO

Población total
15 831 representa el 0.2 % de la población estatal

Relación hombres-mujeres **96.3**
 Existen 96 hombres por cada 100 mujeres.

Edad mediana **31**
 La mitad de la población tiene 31 años o menos.

Razón de dependencia **49.8**
 Existen 49 personas en edad de dependencia por cada 100 en edad productiva.

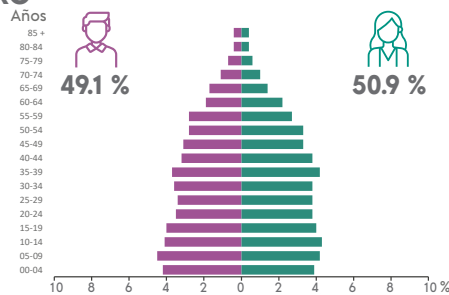

DISTRIBUCIÓN TERRITORIAL



Total de localidades **66**

Localidades con mayor población

Ixhuatlán del Sureste	10 432
Las Águilas	976
El Chapo	919

VIVIENDA

Total de viviendas particulares habitadas
4 782 representa el 0.2 % del total estatal

Promedio de ocupantes por vivienda **3.3**

Promedio de ocupantes por cuarto **1.1**

Viviendas con piso de tierra **4.8 %**

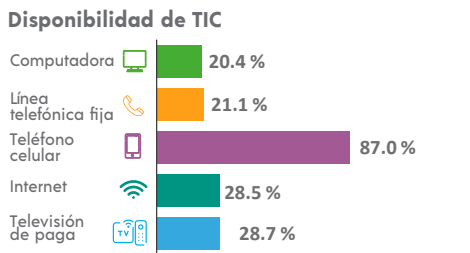
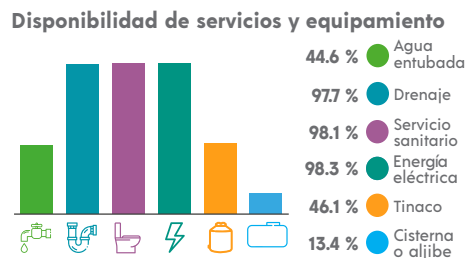
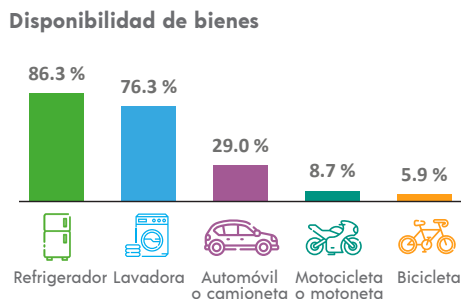

ETNICIDAD

Población que habla lengua indígena¹ **1.77 %**

Población que no habla español de los hablantes de lengua indígena¹ **0.37 %**

Lenguas indígenas más frecuentes

Náhuatl	46.0 %
Zapoteco	34.5 %

Población que se considera afromexicana negra o afrodescendiente **0.80 %**

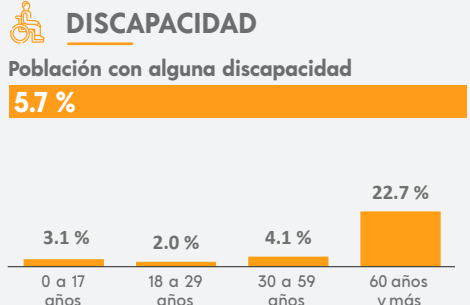

MIGRACIÓN

Población con lugar de residencia en marzo de 2015 distinto al actual²

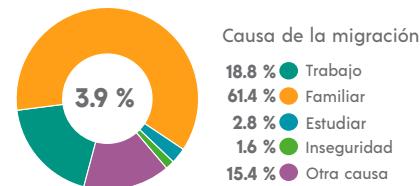

² De 5 años y más.

CARACTERÍSTICAS ECONÓMICAS

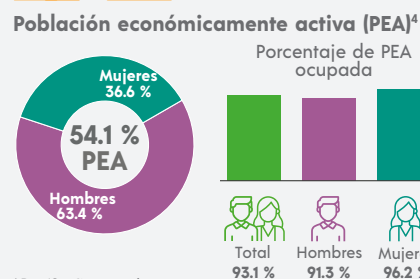

⁴ De 12 años y más.

FECUNDIDAD Y MORTALIDAD

Promedio de hijas(os) nacidas(os) vivas(os)³
1.5



Porcentaje de hijas(os) fallecidas(os)³

2.9 %

³ Mujeres de 15 a 49 años.

CARACTERÍSTICAS EDUCATIVAS

Población según nivel de escolaridad⁵

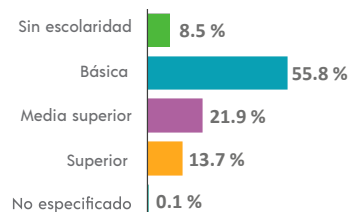

⁵ De 15 años y más.

Tasa de alfabetización

15 a 24 años	98.6 %
25 años y más	90.8 %

Asistencia escolar

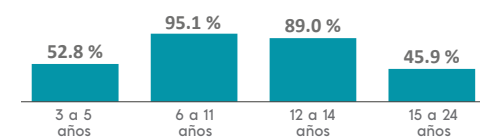

AFILIACIÓN A SERVICIOS DE SALUD

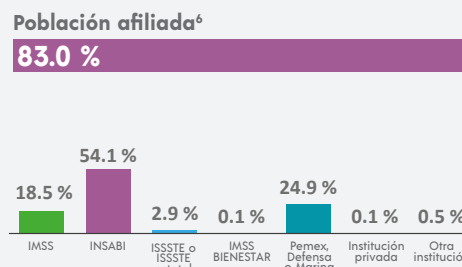

⁶ Incluye afiliaciones múltiples.

SITUACIÓN CONYUGAL

Población según situación conyugal⁷

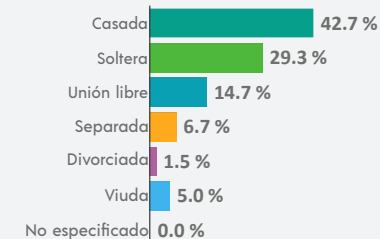

⁷ De 12 años y más.

COMPOSICIÓN POR EDAD Y SEXO

Población total
27 295 representa el 0.3 % de la población estatal

Relación hombres-mujeres **89.7**
 Existen 89 hombres por cada 100 mujeres.

Edad mediana **29**
 La mitad de la población tiene 29 años o menos.

Razón de dependencia **46.9**
 Existen 46 personas en edad de dependencia por cada 100 en edad productiva.

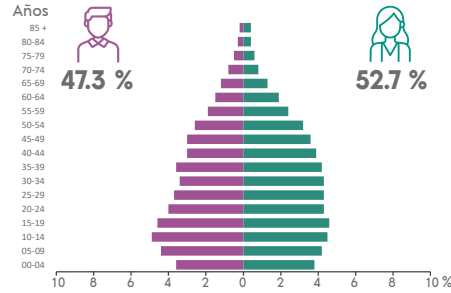

DISTRIBUCIÓN TERRITORIAL

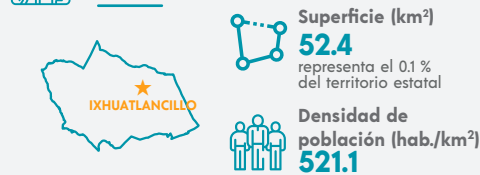

Total de localidades
18

Localidades con mayor población

Unión y Progreso	10 209
Ixhuatlancillo	5 182
San Isidro	4 460

VIVIENDA

Total de viviendas particulares habitadas
7 851 representa el 0.3 % del total estatal

Promedio de ocupantes por vivienda **3.5**

Promedio de ocupantes por cuarto **1.0**

Viviendas con piso de tierra **8.2 %**

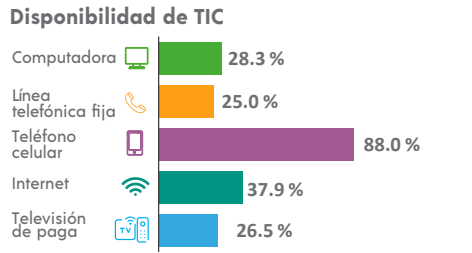
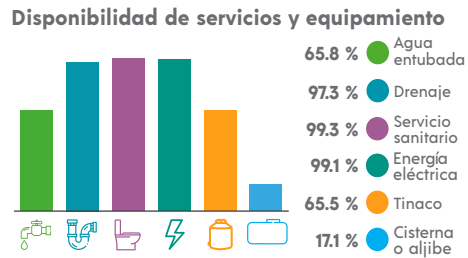
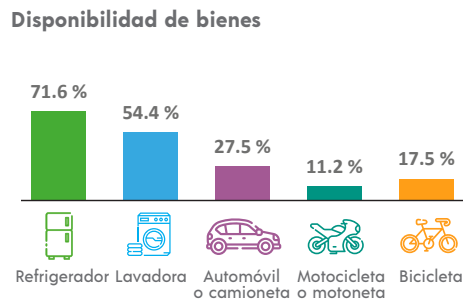

ETNICIDAD

Población que habla lengua indígena¹ **23.36 %**

Población que no habla español de los hablantes de lengua indígena¹ **5.25 %**

Lenguas indígenas más frecuentes

Náhuatl	98.0 %
Mazateco	1.3 %

Población que se considera afromexicana negra o afrodescendiente **1.77 %**

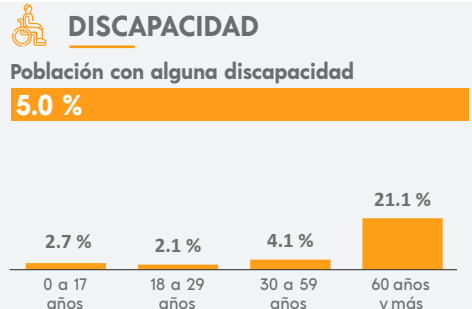

MIGRACIÓN

Población con lugar de residencia en marzo de 2015 distinto al actual²

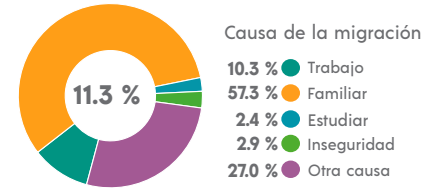

² De 5 años y más.

CARACTERÍSTICAS ECONÓMICAS

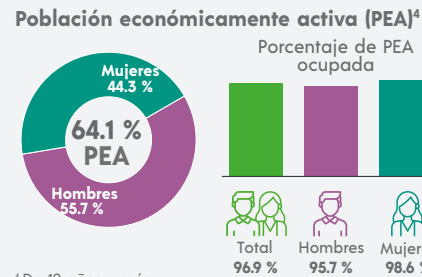

⁴ De 12 años y más.

FECUNDIDAD Y MORTALIDAD

Promedio de hijas(os) nacidas(os) vivas(os)³
1.5

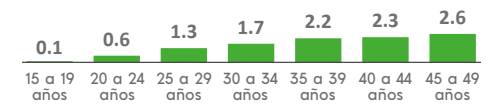

Porcentaje de hijas(os) fallecidas(os)³
4.0 %

³ Mujeres de 15 a 49 años.

Población no económicamente activa (PNEA)⁴

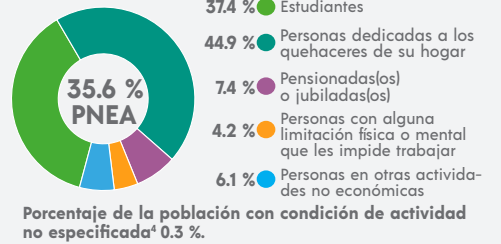

CARACTERÍSTICAS EDUCATIVAS

Población según nivel de escolaridad⁵

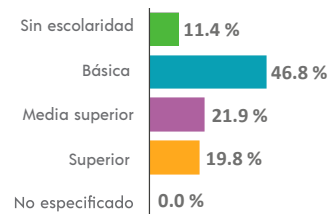

⁵ De 15 años y más.

Tasa de alfabetización

15 a 24 años	97.9 %
25 años y más	85.7 %

Asistencia escolar

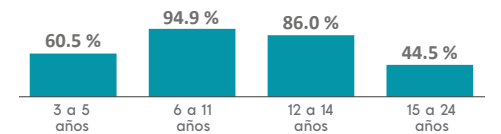

AFILIACIÓN A SERVICIOS DE SALUD

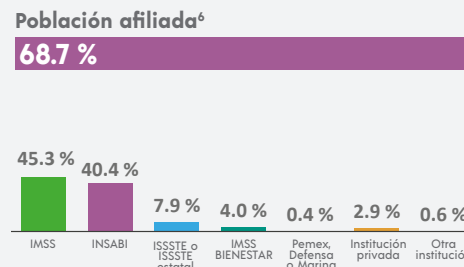

⁶ Incluye afiliaciones múltiples.

SITUACIÓN CONYUGAL

Población según situación conyugal⁷

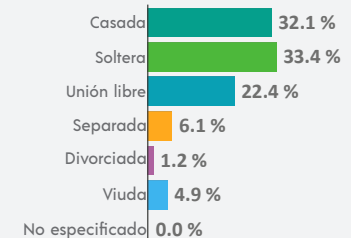

⁷ De 12 años y más.

¹ De 3 años y más.

COMPOSICIÓN POR EDAD Y SEXO

Población total
5 574 representa el 0.1 % de la población estatal

Relación hombres-mujeres **94.7**
 Existen 94 hombres por cada 100 mujeres.

Edad mediana **38**
 La mitad de la población tiene 38 años o menos.

Razón de dependencia **53.7**
 Existen 53 personas en edad de dependencia por cada 100 en edad productiva.

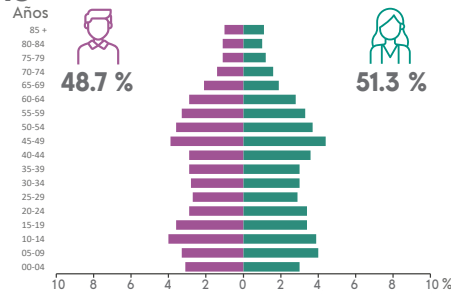

DISTRIBUCIÓN TERRITORIAL

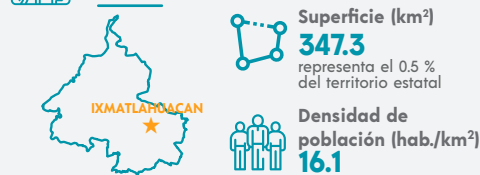

Total de localidades **79**

Localidades con mayor población

Ixmatlahuacán	1 802
Pachuca	726
Chicalpextle	699

VIVIENDA

Total de viviendas particulares habitadas
1 924 representa el 0.1 % del total estatal

Promedio de ocupantes por vivienda **2.9**

Promedio de ocupantes por cuarto **0.9**

Viviendas con piso de tierra **3.2 %**

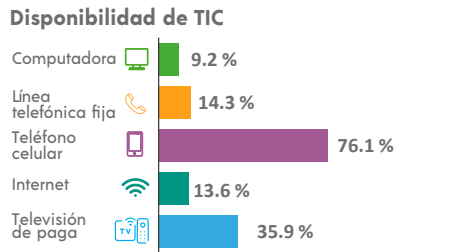
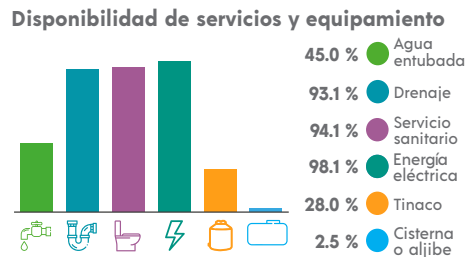
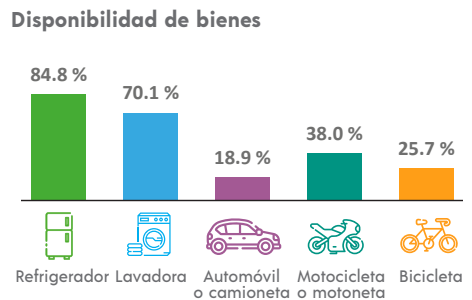

ETNICIDAD

Población que habla lengua indígena¹ **0.19 %**

Población que no habla español de los hablantes de lengua indígena¹ **0.00 %**

Lenguas indígenas más frecuentes

Chinanteco	30.0 %
Mazateco	30.0 %

Población que se considera afroamericana negra o afrodescendiente **0.61 %**

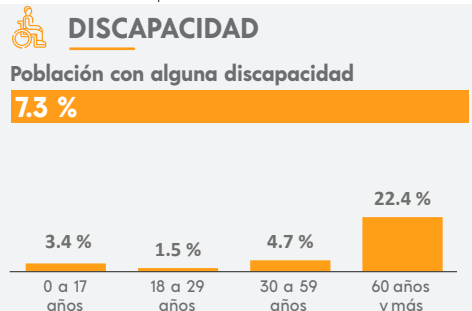

MIGRACIÓN

Población con lugar de residencia en marzo de 2015 distinto al actual²

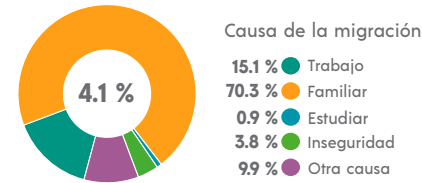

² De 5 años y más.

CARACTERÍSTICAS ECONÓMICAS

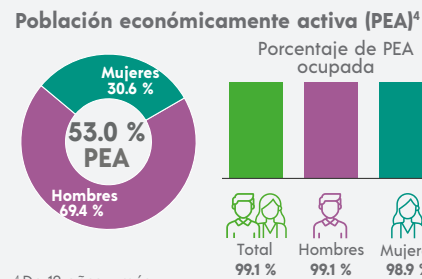

⁴ De 12 años y más.

FECUNDIDAD Y MORTALIDAD

Promedio de hijas(os) nacidas(os) vivas(os)³
1.5

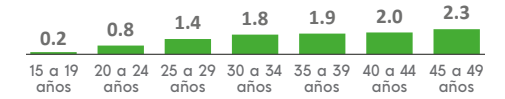

Porcentaje de hijas(os) fallecidas(os)³
1.9 %

³ Mujeres de 15 a 49 años.

Población no económicamente activa (PNEA)⁴

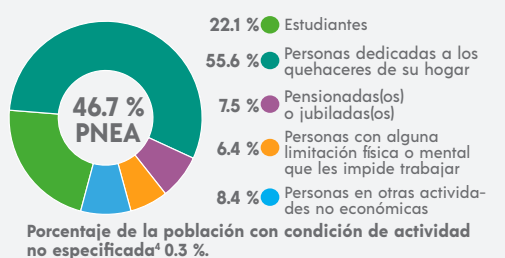

CARACTERÍSTICAS EDUCATIVAS

Población según nivel de escolaridad⁵

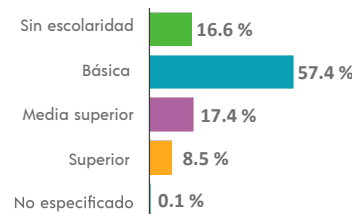

⁵ De 15 años y más.

Tasa de alfabetización

15 a 24 años	98.0 %
25 años y más	83.4 %

Asistencia escolar

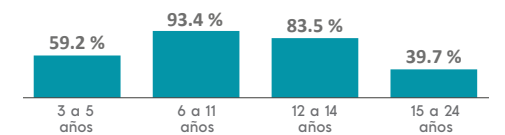

AFILIACIÓN A SERVICIOS DE SALUD

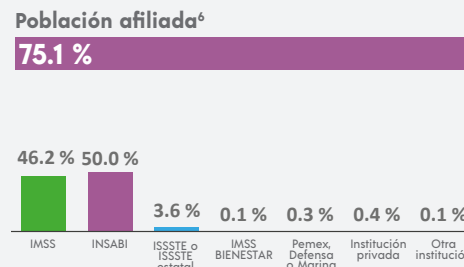

⁶ Incluye afiliaciones múltiples.

SITUACIÓN CONYUGAL

Población según situación conyugal⁷

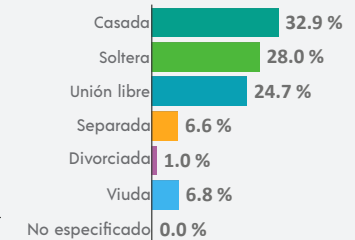

⁷ De 12 años y más.

COMPOSICIÓN POR EDAD Y SEXO

Población total
74 004 representa el 0.9 % de la población estatal

Relación hombres-mujeres **91.5**
 Existen 91 hombres por cada 100 mujeres.

Edad mediana **30**
 La mitad de la población tiene 30 años o menos.

Razón de dependencia **47.9**
 Existen 47 personas en edad de dependencia por cada 100 en edad productiva.

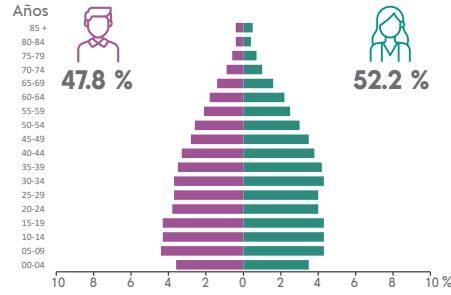

DISTRIBUCIÓN TERRITORIAL

Superficie (km²)
137.4 representa el 0.2 % del territorio estatal

Densidad de población (hab./km²)
538.7

Total de localidades **59**

Localidades con mayor población

Ixtaczoquitlán	30 131
Cuatulapan	8 202
Sumidero	4 559

VIVIENDA

Total de viviendas particulares habitadas
20 866 representa el 0.9 % del total estatal

Promedio de ocupantes por vivienda **3.5**

Promedio de ocupantes por cuarto **1.0**

Viviendas con piso de tierra **5.2 %**

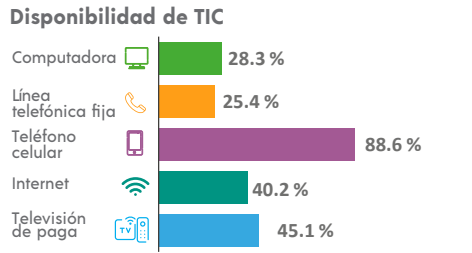
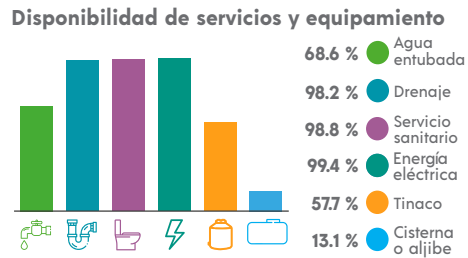
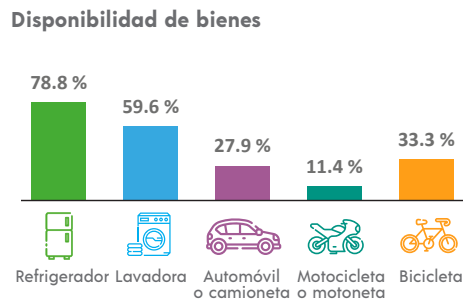

ETNICIDAD

Población que habla lengua indígena¹ **5.79 %**

Población que no habla español de los hablantes de lengua indígena¹ **1.49 %**

Lenguas indígenas más frecuentes

Náhuatl	97.8 %
Mazateco	0.9 %

Población que se considera afromexicana negra o afrodescendiente **0.99 %**

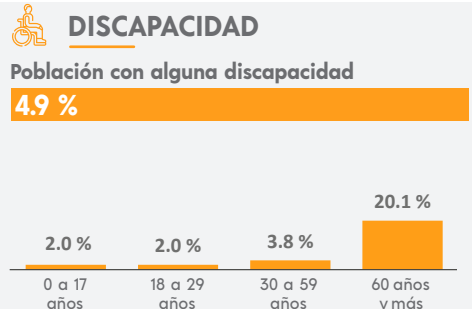

MIGRACIÓN

Población con lugar de residencia en marzo de 2015 distinto al actual²

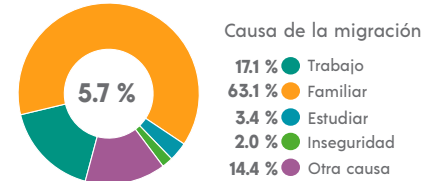

² De 5 años y más.

CARACTERÍSTICAS ECONÓMICAS

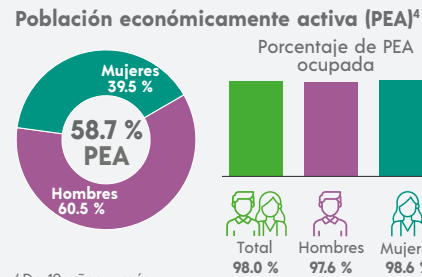

⁴ De 12 años y más.

FECUNDIDAD Y MORTALIDAD

Promedio de hijas(os) nacidas(os) vivas(os)³
1.4

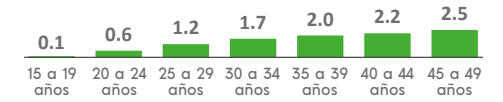

Porcentaje de hijas(os) fallecidas(os)³
2.9 %

³ Mujeres de 15 a 49 años.

CARACTERÍSTICAS EDUCATIVAS

Población según nivel de escolaridad⁵

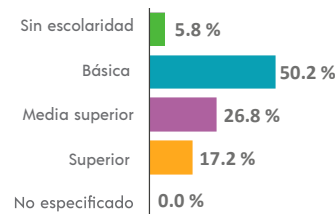

⁵ De 15 años y más.

Tasa de alfabetización

15 a 24 años	98.9 %
25 años y más	92.5 %

Asistencia escolar

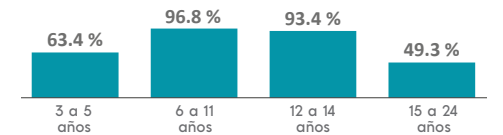

AFILIACIÓN A SERVICIOS DE SALUD

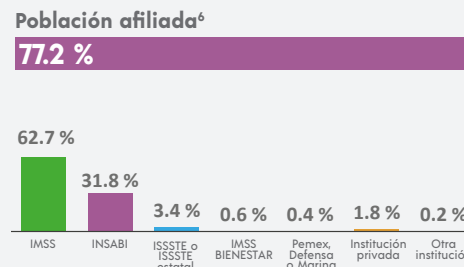

⁶ Incluye afiliaciones múltiples.

SITUACIÓN CONYUGAL

Población según situación conyugal⁷

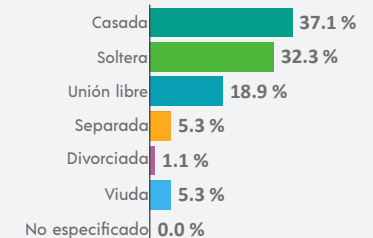

⁷ De 12 años y más.

¹ De 3 años y más.

COMPOSICIÓN POR EDAD Y SEXO

Población total
46 794 representa el 0.6 % de la población estatal

Relación hombres-mujeres **93.7**
 Existen 93 hombres por cada 100 mujeres.

Edad mediana **23**
 La mitad de la población tiene 23 años o menos.

Razón de dependencia **63.3**
 Existen 63 personas en edad de dependencia por cada 100 en edad productiva.

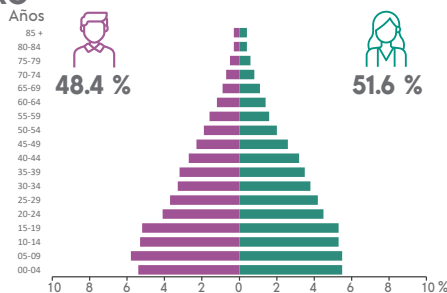

DISTRIBUCIÓN TERRITORIAL



Superficie (km²)
208.1 representa el 0.3 % del territorio estatal

Densidad de población (hab./km²)
224.9

Total de localidades

39
Localidades con mayor población
Jalacingo 15 807
Mixquiapan 3 067
Orilla del Monte 2 680

Disponibilidad de bienes

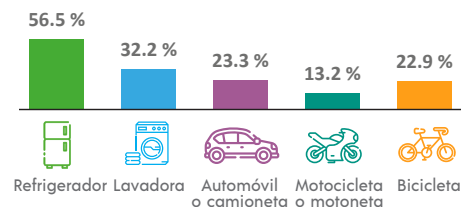

Disponibilidad de TIC

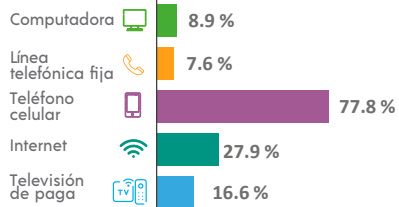

VIVIENDA

Total de viviendas particulares habitadas
11 590 representa el 0.5 % del total estatal

Promedio de ocupantes por vivienda **4.0**

Promedio de ocupantes por cuarto **1.3**

Viviendas con piso de tierra **6.8 %**

Disponibilidad de servicios y equipamiento

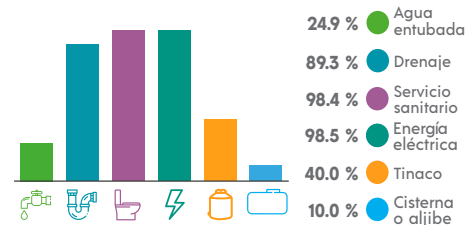

ETNICIDAD

Población que habla lengua indígena¹ **0.23 %**

Población que no habla español de los hablantes de lengua indígena¹ **0.00 %**

Lenguas indígenas más frecuentes

Náhuatl	69.7 %
Mixteco	9.1 %

Población que se considera afromexicana negra o afrodescendiente **1.02 %**

DISCAPACIDAD

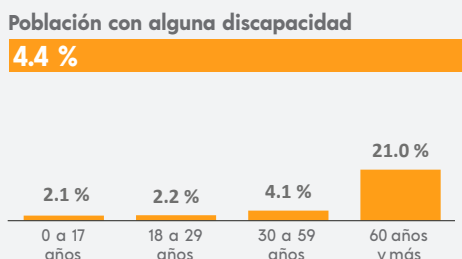

MIGRACIÓN

Población con lugar de residencia en marzo de 2015 distinto al actual²

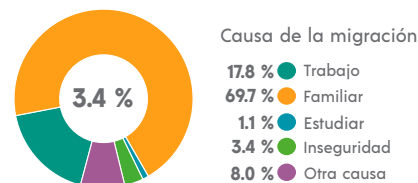

² De 5 años y más.

CARACTERÍSTICAS ECONÓMICAS

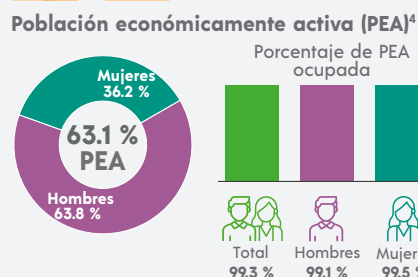

⁴ De 12 años y más.

FECUNDIDAD Y MORTALIDAD

Promedio de hijas(os) nacidas(os) vivas(os)³
1.9

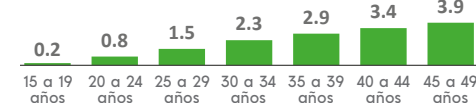

Porcentaje de hijas(os) fallecidas(os)³

8.0 %

³ Mujeres de 15 a 49 años.

CARACTERÍSTICAS EDUCATIVAS

Población según nivel de escolaridad⁵

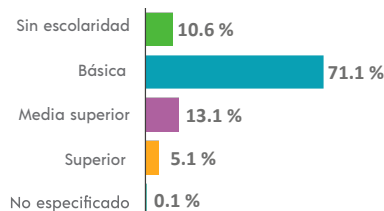

⁵ De 15 años y más.

Tasa de alfabetización

15 a 24 años	97.9 %
25 años y más	85.2 %

Asistencia escolar

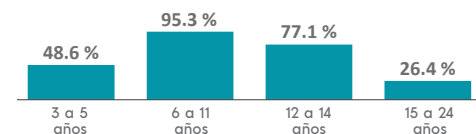

AFILIACIÓN A SERVICIOS DE SALUD

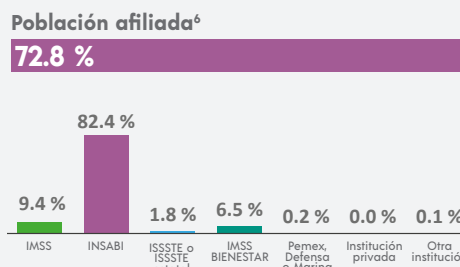

⁶ Incluye afiliaciones múltiples.

SITUACIÓN CONYUGAL

Población según situación conyugal⁷

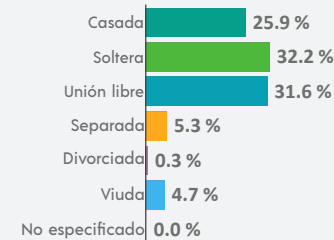

⁷ De 12 años y más.

COMPOSICIÓN POR EDAD Y SEXO

Población total
5 054 representa el 0.1 % de la población estatal

Relación hombres-mujeres **100.7**
 Existen 100 hombres por cada 100 mujeres.

Edad mediana **36**
 La mitad de la población tiene 36 años o menos.

Razón de dependencia **49.3**
 Existen 49 personas en edad de dependencia por cada 100 en edad productiva.



DISTRIBUCIÓN TERRITORIAL

Superficie (km²)
72.7 representa el 0.1 % del territorio estatal

Densidad de población (hab./km²)
69.5

VIVIENDA

Total de viviendas particulares habitadas
1 632 representa el 0.1 % del total estatal

Promedio de ocupantes por vivienda **3.1**

Promedio de ocupantes por cuarto **0.9**

Viviendas con piso de tierra **4.3 %**

Disponibilidad de servicios y equipamiento

- 75.2 % Agua entubada
- 98.1 % Drenaje
- 98.2 % Servicio sanitario
- 98.8 % Energía eléctrica
- 47.7 % Tinaco
- 41.7 % Cisterna o aljibe

ETNICIDAD

Población que habla lengua indígena¹ **0.47 %**

Población que no habla español de los hablantes de lengua indígena¹ **0.00 %**

Lenguas indígenas más frecuentes

- Náhuatl **87.0 %**
- Mixteco **4.3 %**

Población que se considera afromexicana negra o afrodescendiente **3.58 %**

Total de localidades

4	
Localidades con mayor población	
Jalcomulco	3 150
Santa María Tatetla	1 707
Tacotalpan	153

Disponibilidad de bienes

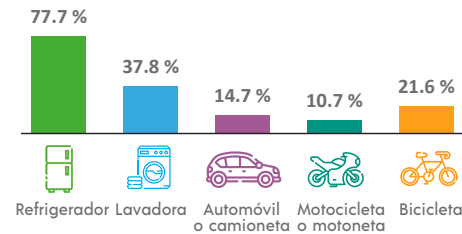

Disponibilidad de TIC

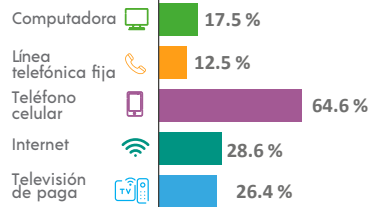

DISCAPACIDAD

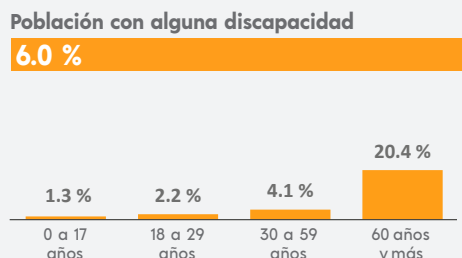

MIGRACIÓN

Población con lugar de residencia en marzo de 2015 distinto al actual²

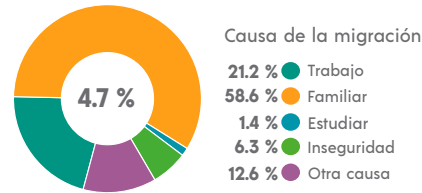

² De 5 años y más.

CARACTERÍSTICAS ECONÓMICAS

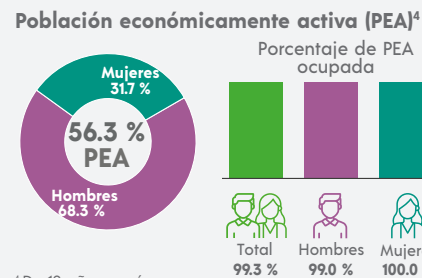

⁴ De 12 años y más.

FECUNDIDAD Y MORTALIDAD

Promedio de hijas(os) nacidas(os) vivas(os)³
1.4



Porcentaje de hijas(os) fallecidas(os)³

1.5 %

³ Mujeres de 15 a 49 años.

Población no económicamente activa (PNEA)⁴

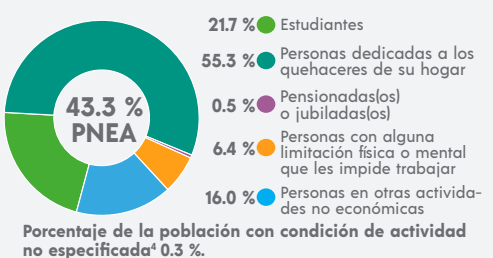

CARACTERÍSTICAS EDUCATIVAS

Población según nivel de escolaridad⁵

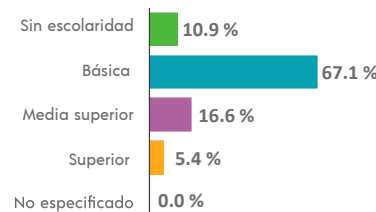

⁵ De 15 años y más.

Tasa de alfabetización

15 a 24 años	98.5 %
25 años y más	86.2 %

Asistencia escolar

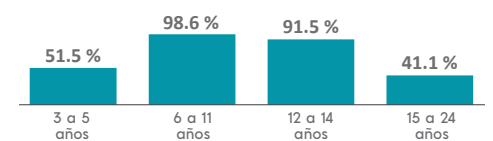

AFILIACIÓN A SERVICIOS DE SALUD

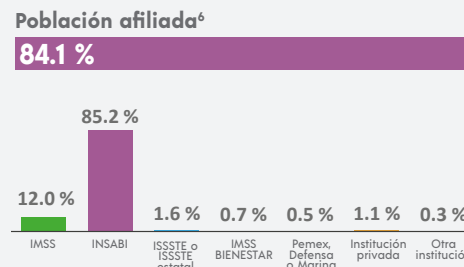

⁶ Incluye afiliaciones múltiples.

SITUACIÓN CONYUGAL

Población según situación conyugal⁷

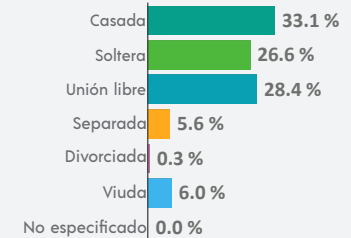

⁷ De 12 años y más.

¹ De 3 años y más.

COMPOSICIÓN POR EDAD Y SEXO

Población total
38 669 representa el 0.5 % de la población estatal

Relación hombres-mujeres **88.8**
 Existen 88 hombres por cada 100 mujeres.

Edad mediana **34**
 La mitad de la población tiene 34 años o menos.

Razón de dependencia **51.3**
 Existen 51 personas en edad de dependencia por cada 100 en edad productiva.

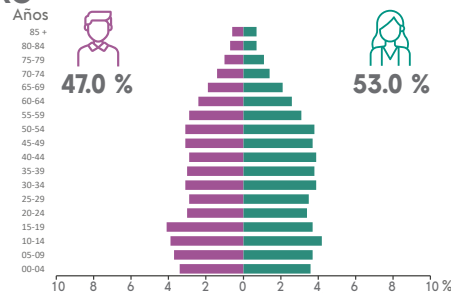

DISTRIBUCIÓN TERRITORIAL

JÁLTIPAN DE MORELOS

Superficie (km²)
316.8 representa el 0.4 % del territorio estatal

Densidad de población (hab./km²)
122.0

Total de localidades **127**

Localidades con mayor población

Jáltipan de Morelos	31 856
Las Lomas de Tacamichapan	1 013
Ahuatepec	523

VIVIENDA

Total de viviendas particulares habitadas
12 266 representa el 0.5 % del total estatal

Promedio de ocupantes por vivienda **3.2**

Promedio de ocupantes por cuarto **1.0**

Viviendas con piso de tierra **2.8 %**

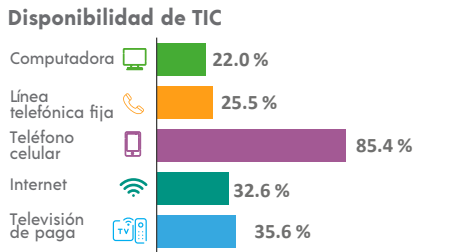
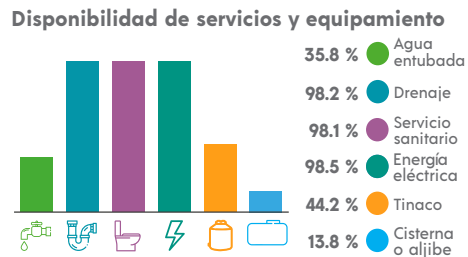
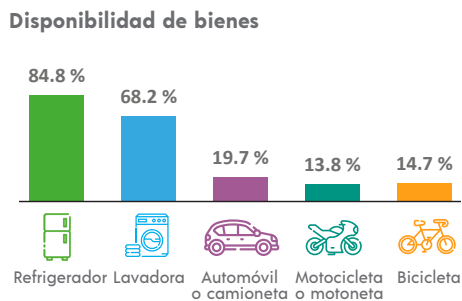

ETNICIDAD

Población que habla lengua indígena¹ **1.46 %**

Población que no habla español de los hablantes de lengua indígena¹ **0.37 %**

Lenguas indígenas más frecuentes

Náhuatl	53.6 %
Zapoteco	25.5 %

Población que se considera afromexicana negra o afrodescendiente **1.60 %**

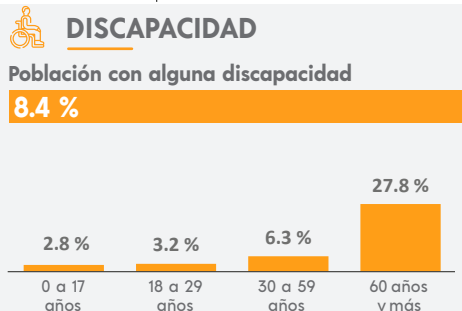

MIGRACIÓN

Población con lugar de residencia en marzo de 2015 distinto al actual²

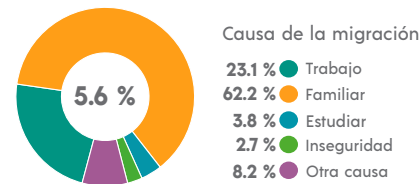

² De 5 años y más.

CARACTERÍSTICAS ECONÓMICAS

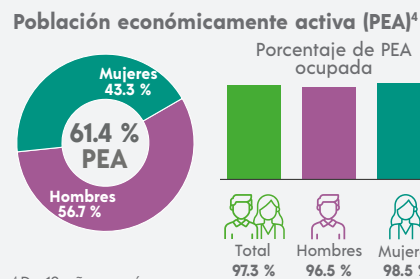

⁴ De 12 años y más.

FECUNDIDAD Y MORTALIDAD

Promedio de hijas(os) nacidas(os) vivas(os)³
1.4

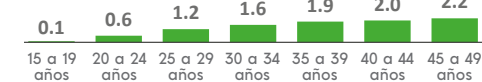

Porcentaje de hijas(os) fallecidas(os)³

3.6 %

³ Mujeres de 15 a 49 años.

CARACTERÍSTICAS EDUCATIVAS

Población según nivel de escolaridad⁵

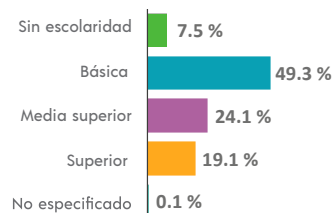

⁵ De 15 años y más.

Tasa de alfabetización

15 a 24 años	99.1 %
25 años y más	91.5 %

Asistencia escolar

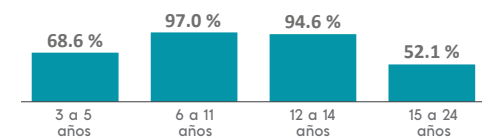

AFILIACIÓN A SERVICIOS DE SALUD

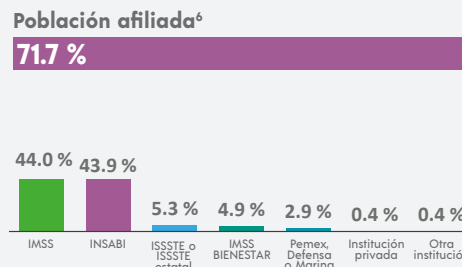

⁶ Incluye afiliaciones múltiples.

SITUACIÓN CONYUGAL

Población según situación conyugal⁷

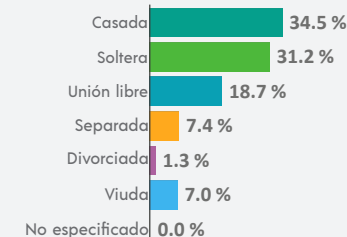

⁷ De 12 años y más.

COMPOSICIÓN POR EDAD Y SEXO

Población total
11 132 representa el 0.1 % de la población estatal

Relación hombres-mujeres **94.8**
 Existen 94 hombres por cada 100 mujeres.

Edad mediana **32**
 La mitad de la población tiene 32 años o menos.

Razón de dependencia **52.3**
 Existen 52 personas en edad de dependencia por cada 100 en edad productiva.

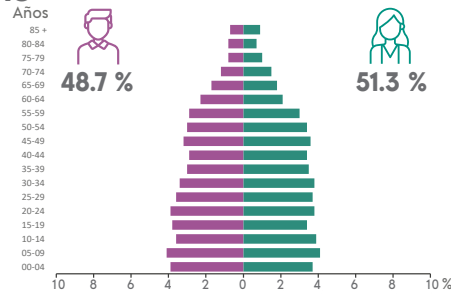

DISTRIBUCIÓN TERRITORIAL

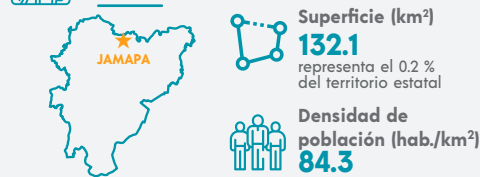

Total de localidades
42

Localidades con mayor población

Jamapa	4 660
Las Puertas	841
La Javilla	830

VIVIENDA

Total de viviendas particulares habitadas
3 617 representa el 0.2 % del total estatal

Promedio de ocupantes por vivienda **3.1**

Promedio de ocupantes por cuarto **1.0**

Viviendas con piso de tierra **4.2 %**

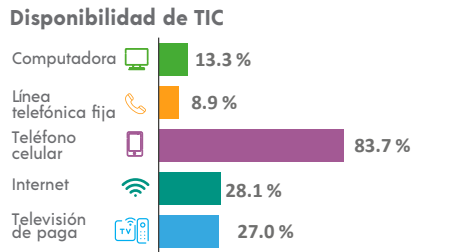
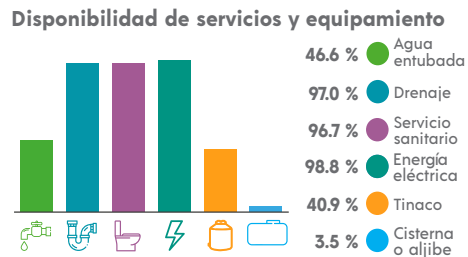
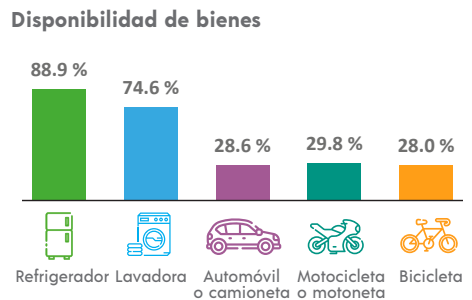

ETNICIDAD

Población que habla lengua indígena¹ **0.12 %**

Población que no habla español de los hablantes de lengua indígena¹ **0.00 %**

Lenguas indígenas más frecuentes

Mazateco	58.3 %
Náhuatl	25.0 %

Población que se considera afroamericana negra o afrodescendiente **2.80 %**

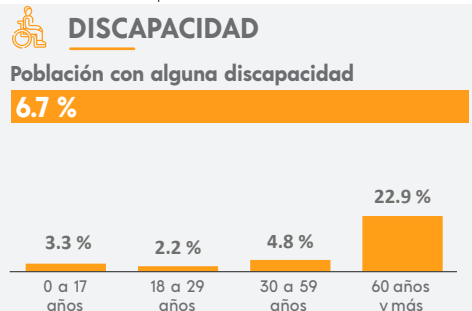

MIGRACIÓN

Población con lugar de residencia en marzo de 2015 distinto al actual²

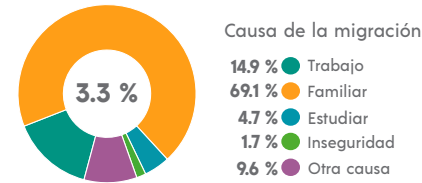

² De 5 años y más.

CARACTERÍSTICAS ECONÓMICAS

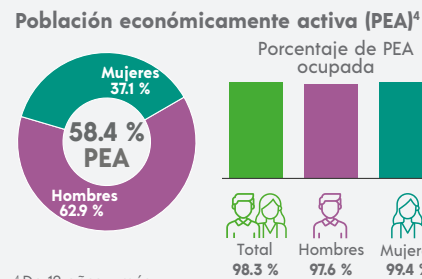

⁴ De 12 años y más.

FECUNDIDAD Y MORTALIDAD

Promedio de hijas(os) nacidas(os) vivas(os)³
1.5

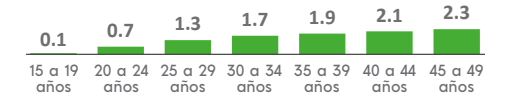

Porcentaje de hijas(os) fallecidas(os)³
3.2 %

³ Mujeres de 15 a 49 años.

CARACTERÍSTICAS EDUCATIVAS

Población según nivel de escolaridad⁵

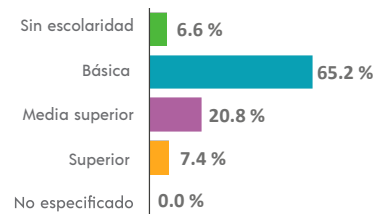

⁵ De 15 años y más.

Tasa de alfabetización

15 a 24 años	98.3 %
25 años y más	90.3 %

Asistencia escolar

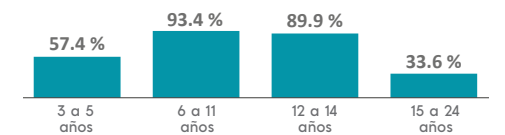

AFILIACIÓN A SERVICIOS DE SALUD

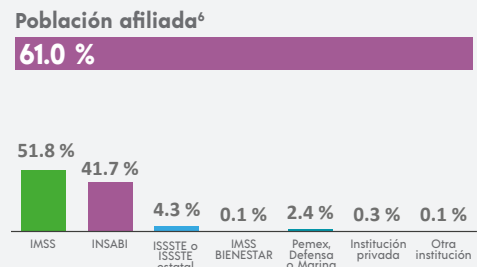

⁶ Incluye afiliaciones múltiples.

SITUACIÓN CONYUGAL

Población según situación conyugal⁷

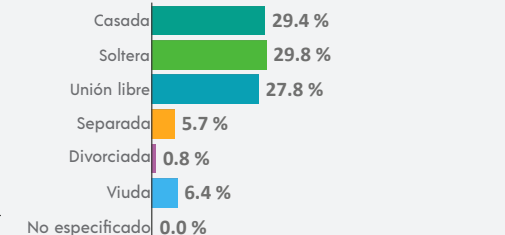

⁷ De 12 años y más.

¹ De 3 años y más.

COMPOSICIÓN POR EDAD Y SEXO

Población total
28 524 representa el 0.4 % de la población estatal

Relación hombres-mujeres **97.4**
 Existen 97 hombres por cada 100 mujeres.

Edad mediana **29**
 La mitad de la población tiene 29 años o menos.

Razón de dependencia **61.8**
 Existen 61 personas en edad de dependencia por cada 100 en edad productiva.

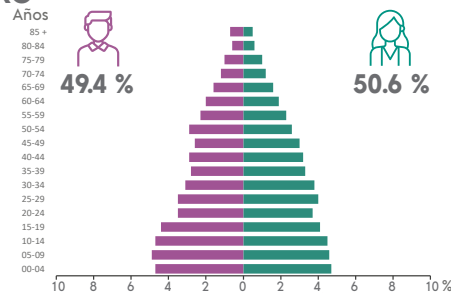

DISTRIBUCIÓN TERRITORIAL

Superficie (km²)
1 413.0 representa el 2.0 % del territorio estatal

Densidad de población (hab./km²)
20.2

Total de localidades **290**

Localidades con mayor población

Jesús Carranza	4 405
Suchilapan del Río	3 197
Colonia Nuevo Morelos	2 586

VIVIENDA

Total de viviendas particulares habitadas
8 206 representa el 0.3 % del total estatal

Promedio de ocupantes por vivienda **3.5**

Promedio de ocupantes por cuarto **1.1**

Viviendas con piso de tierra **6.9 %**

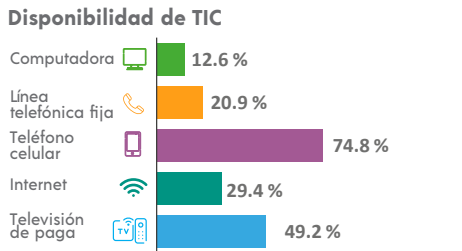
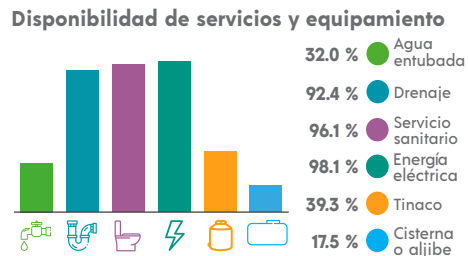
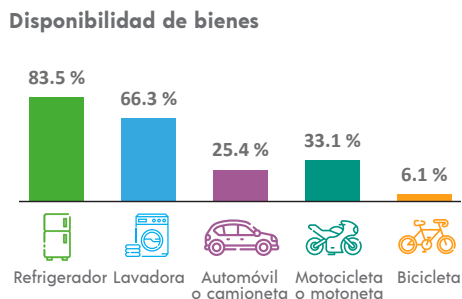

ETNICIDAD

Población que habla lengua indígena¹ **4.71 %**

Población que no habla español de los hablantes de lengua indígena¹ **1.97 %**

Lenguas indígenas más frecuentes

Chinanteco	50.2 %
Mixe	11.6 %

Población que se considera afroamericana negra o afrodescendiente **1.51 %**

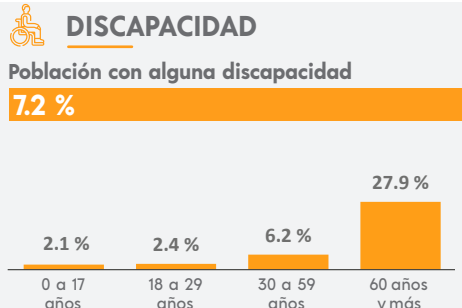

MIGRACIÓN

Población con lugar de residencia en marzo de 2015 distinto al actual²

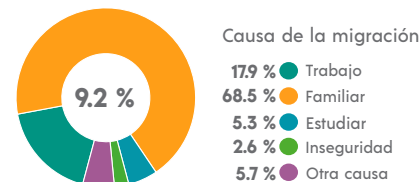

² De 5 años y más.

CARACTERÍSTICAS ECONÓMICAS

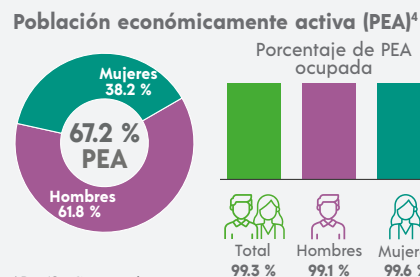

⁴ De 12 años y más.

FECUNDIDAD Y MORTALIDAD

Promedio de hijas(os) nacidas(os) vivas(os)³
1.8



Porcentaje de hijas(os) fallecidas(os)³

3.1 %

³ Mujeres de 15 a 49 años.

CARACTERÍSTICAS EDUCATIVAS

Población según nivel de escolaridad⁵

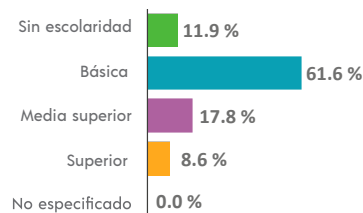

⁵ De 15 años y más.

Tasa de alfabetización

15 a 24 años	98.3 %
25 años y más	85.3 %

Asistencia escolar

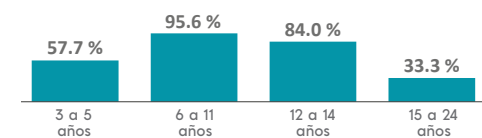

AFILIACIÓN A SERVICIOS DE SALUD

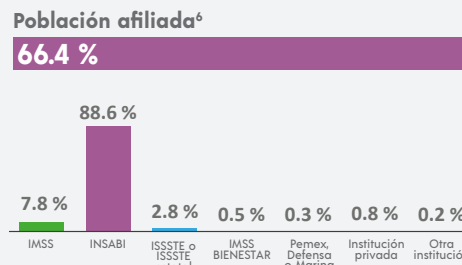

⁶ Incluye afiliaciones múltiples.

SITUACIÓN CONYUGAL

Población según situación conyugal⁷

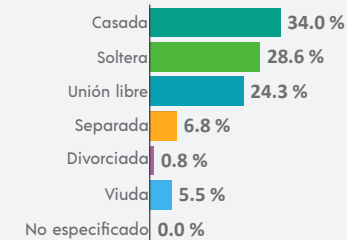

⁷ De 12 años y más.

COMPOSICIÓN POR EDAD Y SEXO

Población total
16 585 representa el 0.2 % de la población estatal

Relación hombres-mujeres **93.5**
 Existen 93 hombres por cada 100 mujeres.

Edad mediana **31**
 La mitad de la población tiene 31 años o menos.

Razón de dependencia **49.0**
 Existen 49 personas en edad de dependencia por cada 100 en edad productiva.

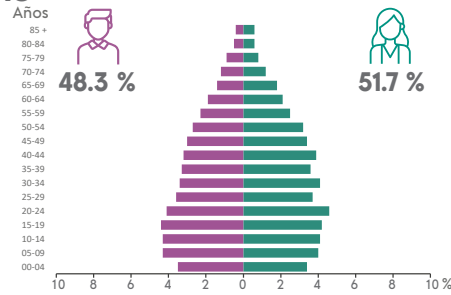

DISTRIBUCIÓN TERRITORIAL

Superficie (km²)
56.3 representa el 0.1 % del territorio estatal

Densidad de población (hab./km²)
294.7

VIVIENDA

Total de viviendas particulares habitadas
4 634 representa el 0.2 % del total estatal

Promedio de ocupantes por vivienda **3.6**

Promedio de ocupantes por cuarto **1.0**

Viviendas con piso de tierra **2.0 %**

Disponibilidad de servicios y equipamiento

- Agua entubada: 52.6 %
- Drenaje: 98.0 %
- Servicio sanitario: 97.6 %
- Energía eléctrica: 98.9 %
- Tinaco: 65.4 %
- Cisterna o aljibe: 36.3 %

ETNICIDAD

Población que habla lengua indígena¹ **0.20 %**

Población que no habla español de los hablantes de lengua indígena¹ **0.00 %**

Lenguas indígenas más frecuentes

- Totonaco: 53.1 %
- Náhuatl: 25.0 %

Población que se considera afromexicana negra o afrodescendiente **1.50 %**

Total de localidades

34
Localidades con mayor población
Jilotepec 4 309
La Concepción 3 707
Vista Hermosa Primera Manzana 1 649

Disponibilidad de bienes

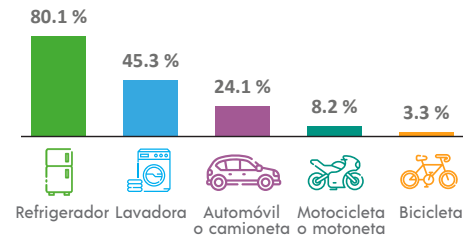

Disponibilidad de TIC

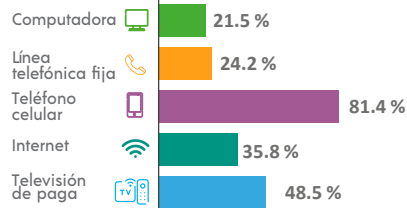

DISCAPACIDAD

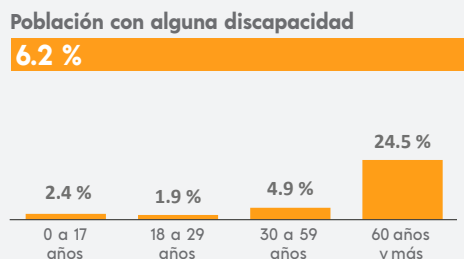

MIGRACIÓN

Población con lugar de residencia en marzo de 2015 distinto al actual²

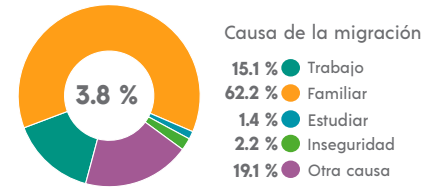

² De 5 años y más.

CARACTERÍSTICAS ECONÓMICAS

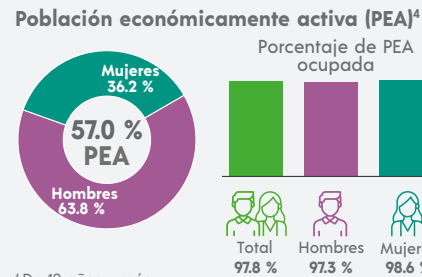

⁴ De 12 años y más.

FECUNDIDAD Y MORTALIDAD

Promedio de hijas(os) nacidas(os) vivas(os)³
1.5

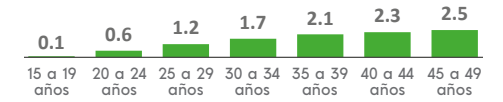

Porcentaje de hijas(os) fallecidas(os)³

2.1 %

³ Mujeres de 15 a 49 años.

Población no económicamente activa (PNEA)⁴

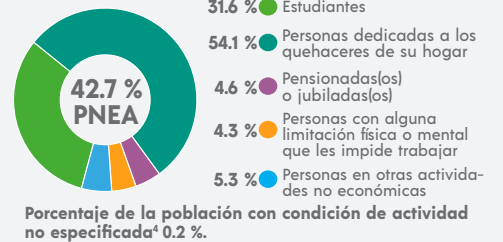

CARACTERÍSTICAS EDUCATIVAS

Población según nivel de escolaridad⁵

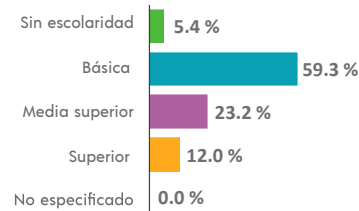

⁵ De 15 años y más.

Tasa de alfabetización

15 a 24 años	98.9 %
25 años y más	92.6 %

Asistencia escolar

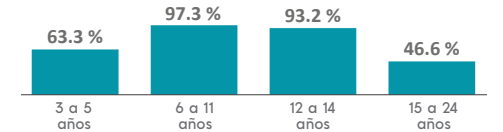

AFILIACIÓN A SERVICIOS DE SALUD

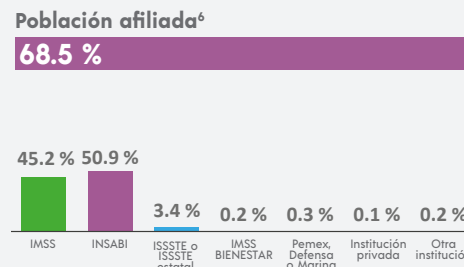

⁶ Incluye afiliaciones múltiples.

SITUACIÓN CONYUGAL

Población según situación conyugal⁷

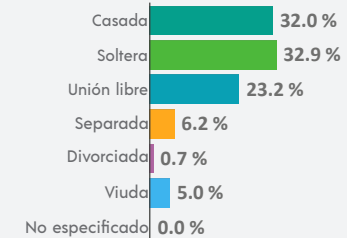

⁷ De 12 años y más.

COMPOSICIÓN POR EDAD Y SEXO

Población total
22 709 representa el 0.3 % de la población estatal

Relación hombres-mujeres **96.2**
 Existen 96 hombres por cada 100 mujeres.

Edad mediana **33**
 La mitad de la población tiene 33 años o menos.

Razón de dependencia **59.2**
 Existen 59 personas en edad de dependencia por cada 100 en edad productiva.

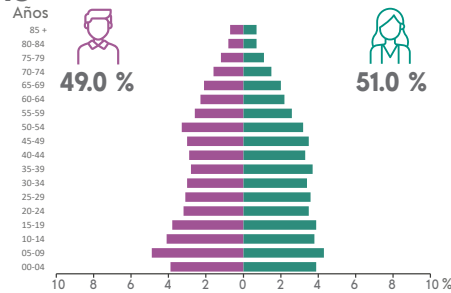

DISTRIBUCIÓN TERRITORIAL



Superficie (km²)
535.5 representa el 0.7 % del territorio estatal

Densidad de población (hab./km²)
42.4

Total de localidades **120**

Localidades con mayor población

Villa Azueta	6 219
Linda Vista	2 643
Tesechoacán	1 256

VIVIENDA

Total de viviendas particulares habitadas
7 302 representa el 0.3 % del total estatal

Promedio de ocupantes por vivienda **3.1**

Promedio de ocupantes por cuarto **0.9**

Viviendas con piso de tierra **2.8 %**

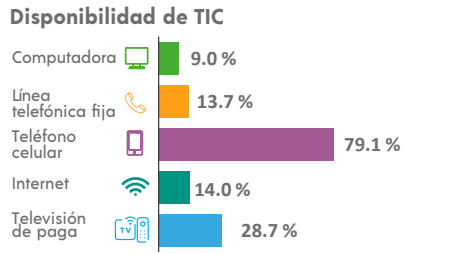
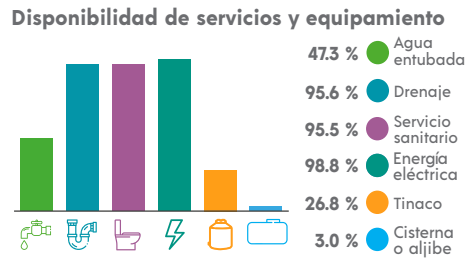
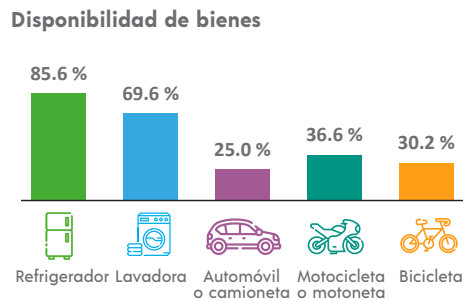

ETNICIDAD

Población que habla lengua indígena¹ **1.92 %**

Población que no habla español de los hablantes de lengua indígena¹ **0.24 %**

Lenguas indígenas más frecuentes

Chinanteco	75.2 %
Mixteco	10.4 %

Población que se considera afromexicana negra o afrodescendiente **5.32 %**

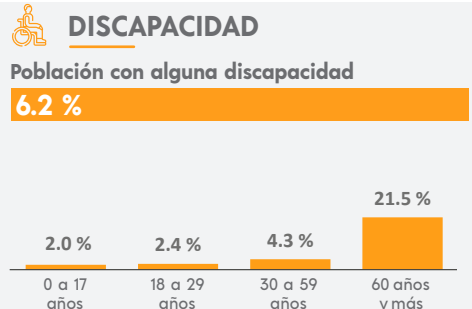

¹ De 3 años y más.

MIGRACIÓN

Población con lugar de residencia en marzo de 2015 distinto al actual²

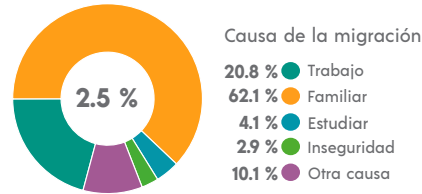

² De 5 años y más.

CARACTERÍSTICAS ECONÓMICAS

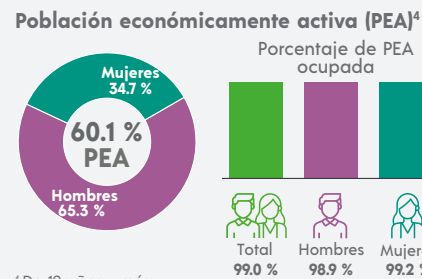

⁴ De 12 años y más.

FECUNDIDAD Y MORTALIDAD

Promedio de hijas(os) nacidas(os) vivas(os)³
1.6



Porcentaje de hijas(os) fallecidas(os)³
3.0 %

³ Mujeres de 15 a 49 años.

CARACTERÍSTICAS EDUCATIVAS

Población según nivel de escolaridad⁵

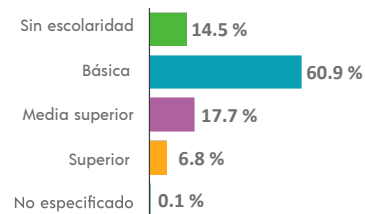

⁵ De 15 años y más.

Tasa de alfabetización

15 a 24 años	97.8 %
25 años y más	83.9 %

Asistencia escolar

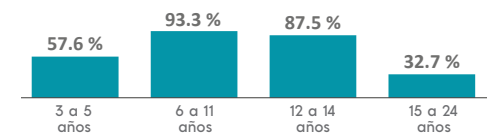

AFILIACIÓN A SERVICIOS DE SALUD

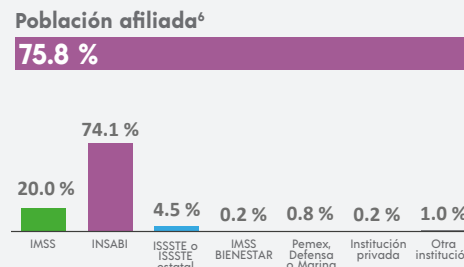

⁶ Incluye afiliaciones múltiples.

SITUACIÓN CONYUGAL

Población según situación conyugal⁷

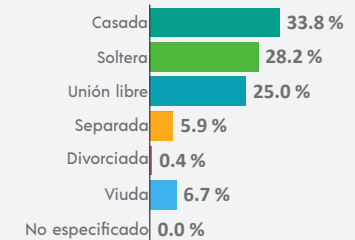

⁷ De 12 años y más.

COMPOSICIÓN POR EDAD Y SEXO

Población total
38 367 representa el 0.5 % de la población estatal

Relación hombres-mujeres **94.9**
 Existen 94 hombres por cada 100 mujeres.

Edad mediana **31**
 La mitad de la población tiene 31 años o menos.

Razón de dependencia **57.6**
 Existen 57 personas en edad de dependencia por cada 100 en edad productiva.



DISTRIBUCIÓN TERRITORIAL

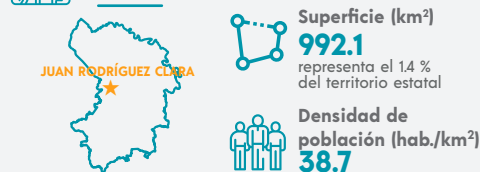

Total de localidades
173

Localidades con mayor población

Juan Rodríguez Clara	15 512
Los Tigres (San Marcos)	3 841
Nopalapan	1 967

VIVIENDA

Total de viviendas particulares habitadas
11 743 representa el 0.5 % del total estatal

Promedio de ocupantes por vivienda **3.3**

Promedio de ocupantes por cuarto **1.0**

Viviendas con piso de tierra **2.7 %**

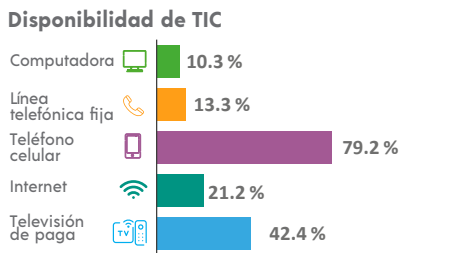
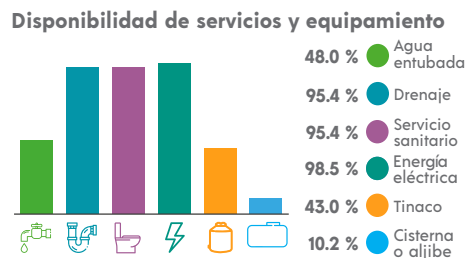
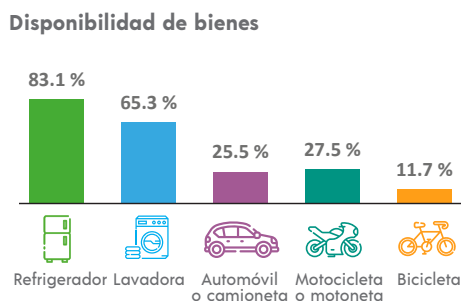

ETNICIDAD

Población que habla lengua indígena¹ **3.56 %**

Población que no habla español de los hablantes de lengua indígena¹ **2.22 %**

Lenguas indígenas más frecuentes

Chinanteco	88.8 %
Mazateco	3.8 %

Población que se considera afroamericana negra o afrodescendiente **0.62 %**

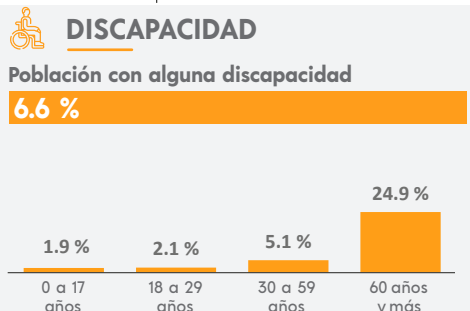

MIGRACIÓN

Población con lugar de residencia en marzo de 2015 distinto al actual²

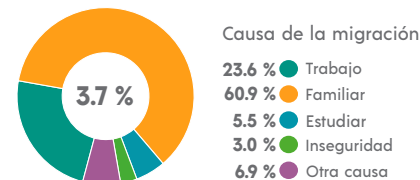

² De 5 años y más.

CARACTERÍSTICAS ECONÓMICAS

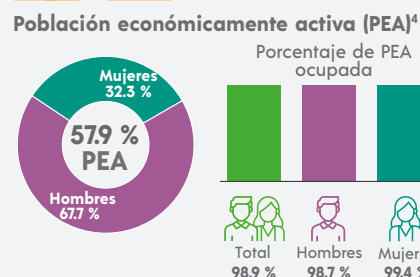

⁴ De 12 años y más.

FECUNDIDAD Y MORTALIDAD

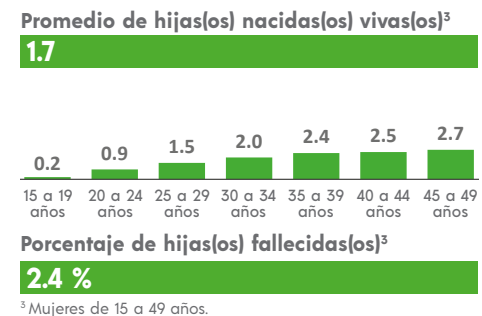

³ Mujeres de 15 a 49 años.

CARACTERÍSTICAS EDUCATIVAS

Población según nivel de escolaridad⁵

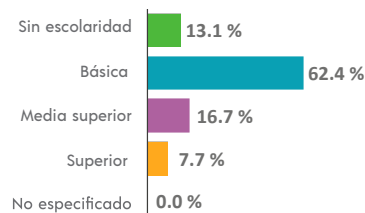

⁵ De 15 años y más.

Tasa de alfabetización

15 a 24 años	97.8 %
25 años y más	84.7 %

Asistencia escolar

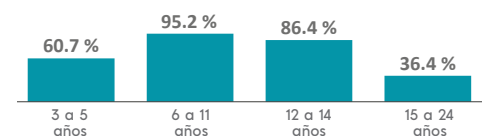

AFILIACIÓN A SERVICIOS DE SALUD

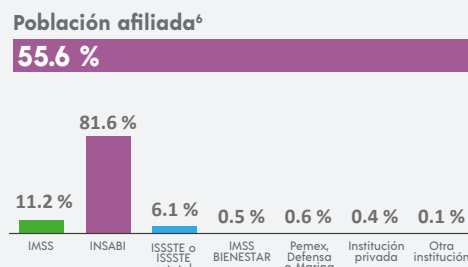

⁶ Incluye afiliaciones múltiples.

SITUACIÓN CONYUGAL

Población según situación conyugal⁷

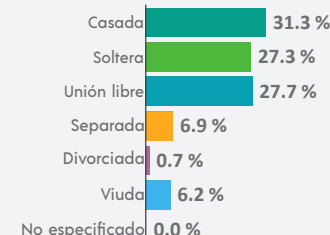

⁷ De 12 años y más.

COMPOSICIÓN POR EDAD Y SEXO

Población total
15 059 representa el 0.2 % de la población estatal

Relación hombres-mujeres **98.6**
 Existen 98 hombres por cada 100 mujeres.

Edad mediana **33**
 La mitad de la población tiene 33 años o menos.

Razón de dependencia **63.7**
 Existen 63 personas en edad de dependencia por cada 100 en edad productiva.

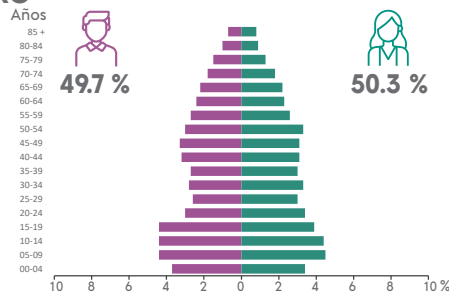

DISTRIBUCIÓN TERRITORIAL

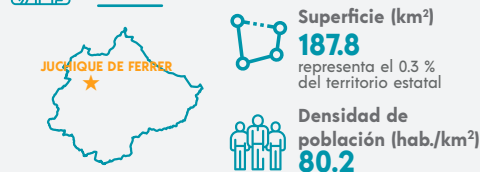

Total de localidades
112

Localidades con mayor población

Juchique de Ferrer	2 619
Plan de las Hayas	2 000
Laguna de Farfán	855

VIVIENDA

Total de viviendas particulares habitadas
4 694 representa el 0.2 % del total estatal

Promedio de ocupantes por vivienda **3.2**

Promedio de ocupantes por cuarto **0.9**

Viviendas con piso de tierra **6.4 %**

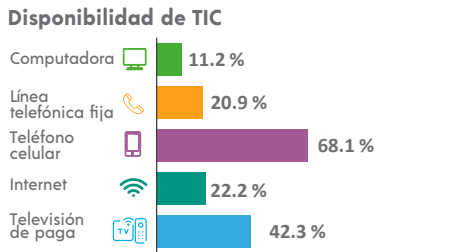
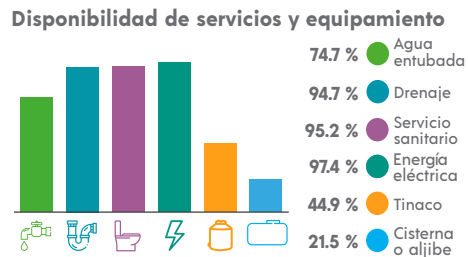
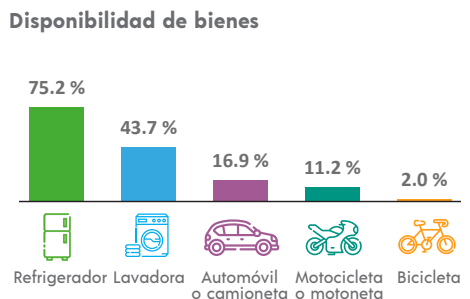

ETNICIDAD

Población que habla lengua indígena¹ **0.13 %**

Población que no habla español de los hablantes de lengua indígena¹ **5.26 %**

Lenguas indígenas más frecuentes

Náhuatl	63.2 %
Mixteco	10.5 %

Población que se considera afroamericana negra o afrodescendiente **0.97 %**

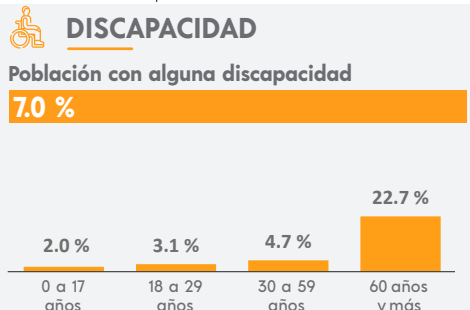

¹ De 3 años y más.

MIGRACIÓN

Población con lugar de residencia en marzo de 2015 distinto al actual²

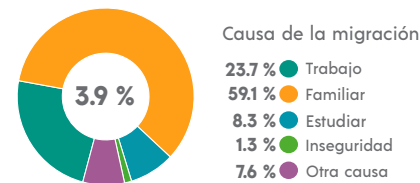

² De 5 años y más.

CARACTERÍSTICAS ECONÓMICAS

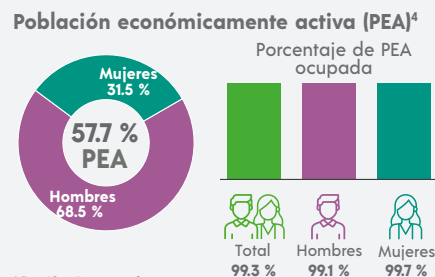

⁴ De 12 años y más.

FECUNDIDAD Y MORTALIDAD

Promedio de hijas(os) nacidas(os) vivas(os)³
1.7

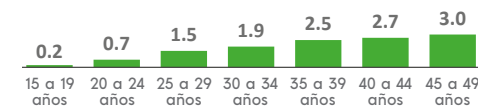

Porcentaje de hijas(os) fallecidas(os)³

3.9 %

³ Mujeres de 15 a 49 años.

CARACTERÍSTICAS EDUCATIVAS

Población según nivel de escolaridad⁵

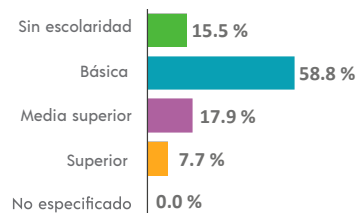

⁵ De 15 años y más.

Tasa de alfabetización

15 a 24 años	97.6 %
25 años y más	79.9 %

Asistencia escolar

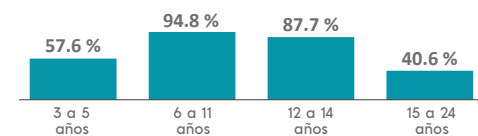

AFILIACIÓN A SERVICIOS DE SALUD

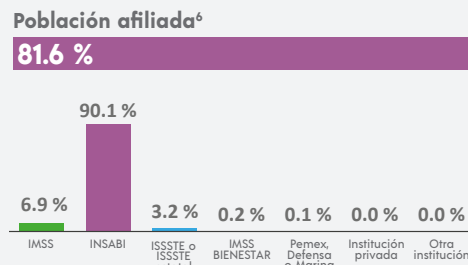

⁶ Incluye afiliaciones múltiples.

SITUACIÓN CONYUGAL

Población según situación conyugal⁷

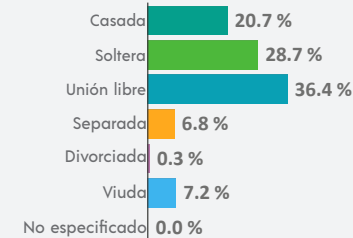

⁷ De 12 años y más.

COMPOSICIÓN POR EDAD Y SEXO

Población total
28 682 representa el 0.4 % de la población estatal

Relación hombres-mujeres **91.9**
 Existen 91 hombres por cada 100 mujeres.

Edad mediana **33**
 La mitad de la población tiene 33 años o menos.

Razón de dependencia **47.4**
 Existen 47 personas en edad de dependencia por cada 100 en edad productiva.

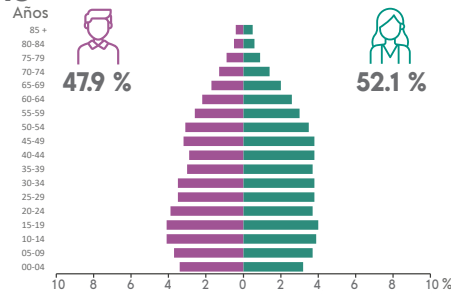

DISTRIBUCIÓN TERRITORIAL

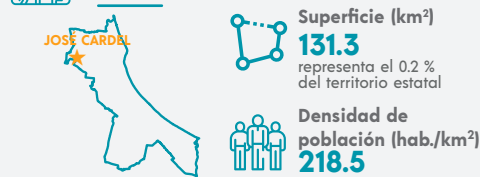

Total de localidades **35**

Localidades con mayor población

José Cardal	20 165
Dos Lagunas (Antonino Lagunes)	1 525
Nicolás Blanco (San Pancho)	1 159

VIVIENDA

Total de viviendas particulares habitadas
9 174 representa el 0.4 % del total estatal

Promedio de ocupantes por vivienda **3.1**

Promedio de ocupantes por cuarto **0.9**

Viviendas con piso de tierra **1.3 %**

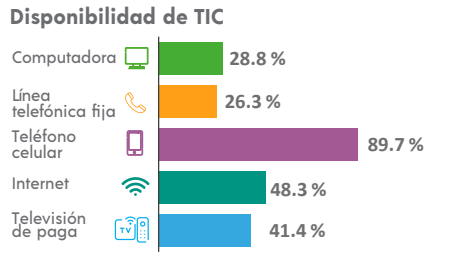
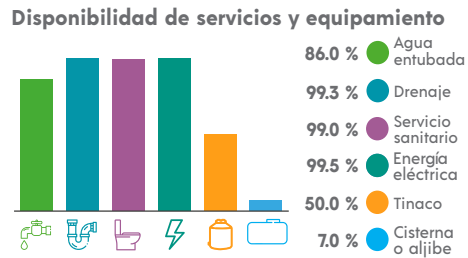
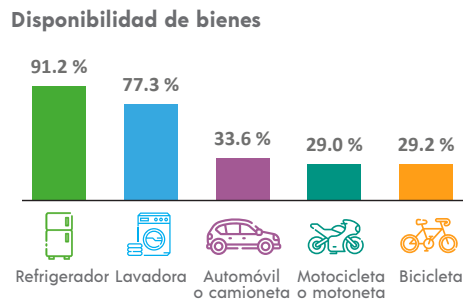

ETNICIDAD

Población que habla lengua indígena¹ **0.37 %**

Población que no habla español de los hablantes de lengua indígena¹ **0.98 %**

Lenguas indígenas más frecuentes

Náhuatl	51.5 %
Zapoteco	11.9 %

Población que se considera afroamericana negra o afrodescendiente **4.23 %**

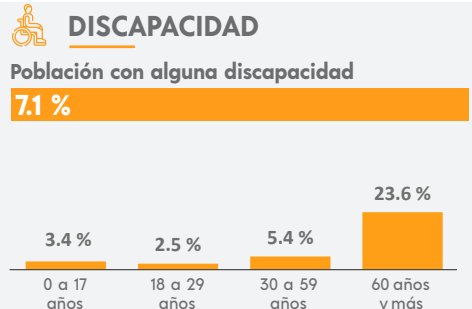

MIGRACIÓN

Población con lugar de residencia en marzo de 2015 distinto al actual²

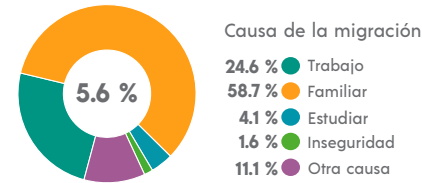

² De 5 años y más.

CARACTERÍSTICAS ECONÓMICAS

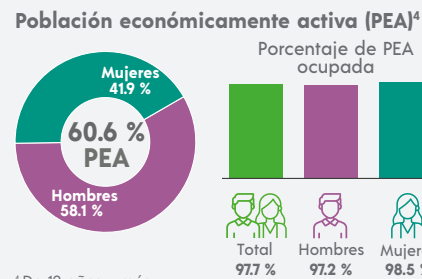

⁴ De 12 años y más.

FECUNDIDAD Y MORTALIDAD

Promedio de hijas(os) nacidas(os) vivas(os)³
1.4

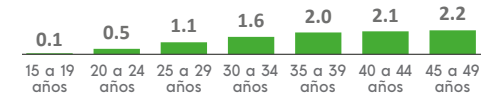

Porcentaje de hijas(os) fallecidas(os)³
2.8 %

³ Mujeres de 15 a 49 años.

CARACTERÍSTICAS EDUCATIVAS

Población según nivel de escolaridad⁵

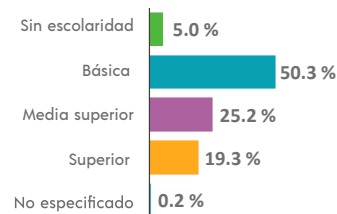

⁵ De 15 años y más.

Tasa de alfabetización

15 a 24 años	98.5 %
25 años y más	94.4 %

Asistencia escolar

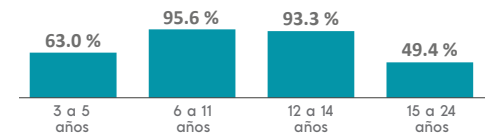

AFILIACIÓN A SERVICIOS DE SALUD

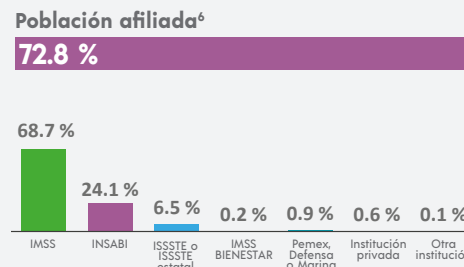

⁶ Incluye afiliaciones múltiples.

SITUACIÓN CONYUGAL

Población según situación conyugal⁷

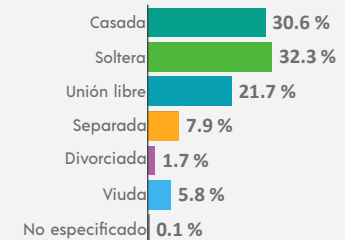

⁷ De 12 años y más.

¹ De 3 años y más.

COMPOSICIÓN POR EDAD Y SEXO

Población total
28 258 representa el 0.4 % de la población estatal

Relación hombres-mujeres **94.3**
 Existen 94 hombres por cada 100 mujeres.

Edad mediana **19**
 La mitad de la población tiene 19 años o menos.

Razón de dependencia **75.2**
 Existen 75 personas en edad de dependencia por cada 100 en edad productiva.

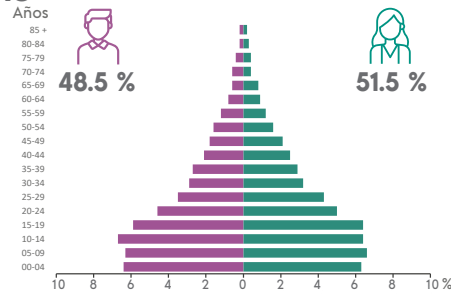

DISTRIBUCIÓN TERRITORIAL

Superficie (km²)
137.9 representa el 0.2 % del territorio estatal

Densidad de población (hab./km²)
205.0

Total de localidades **51**

Localidades con mayor población

La Perla	4 627
Chilapa	1 736
La Ciénega	1 251

VIVIENDA

Total de viviendas particulares habitadas
6 348 representa el 0.3 % del total estatal

Promedio de ocupantes por vivienda **4.5**

Promedio de ocupantes por cuarto **1.7**

Viviendas con piso de tierra **17.1 %**

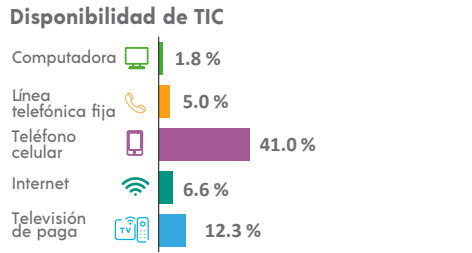
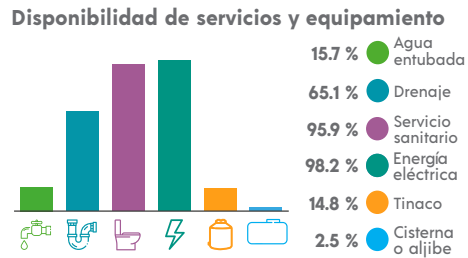
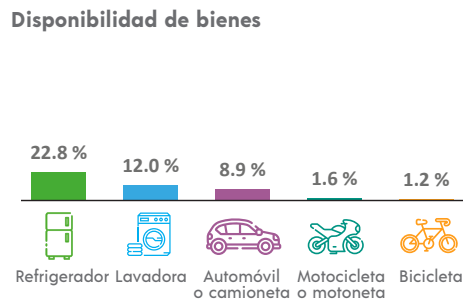

ETNICIDAD

Población que habla lengua indígena¹ **0.32 %**

Población que no habla español de los hablantes de lengua indígena¹ **0.00 %**

Lenguas indígenas más frecuentes

Náhuatl	80.7 %
Mazateco	3.6 %

Población que se considera afromexicana negra o afrodescendiente **0.97 %**

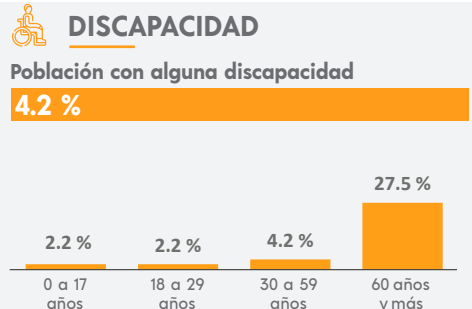

¹ De 3 años y más.

MIGRACIÓN

Población con lugar de residencia en marzo de 2015 distinto al actual²

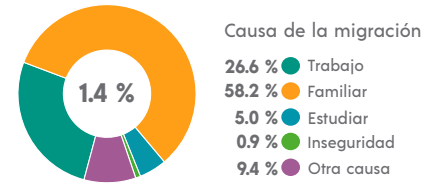

² De 5 años y más.

CARACTERÍSTICAS ECONÓMICAS

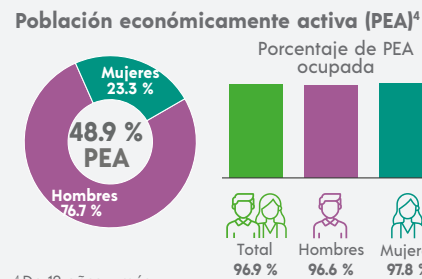

⁴ De 12 años y más.

FECUNDIDAD Y MORTALIDAD

Promedio de hijas(os) nacidas(os) vivas(os)³
2.2

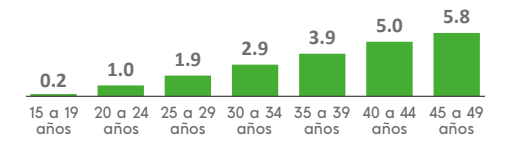

Porcentaje de hijas(os) fallecidas(os)³
5.2 %

³ Mujeres de 15 a 49 años.

CARACTERÍSTICAS EDUCATIVAS

Población según nivel de escolaridad⁵

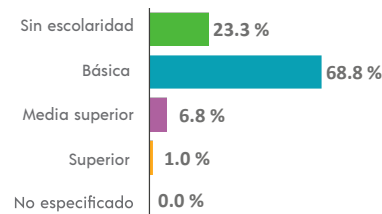

⁵ De 15 años y más.

Tasa de alfabetización

15 a 24 años	92.1 %
25 años y más	66.2 %

Asistencia escolar

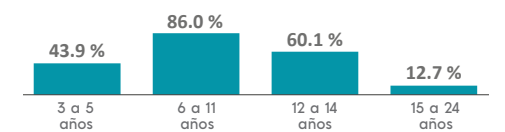

AFILIACIÓN A SERVICIOS DE SALUD

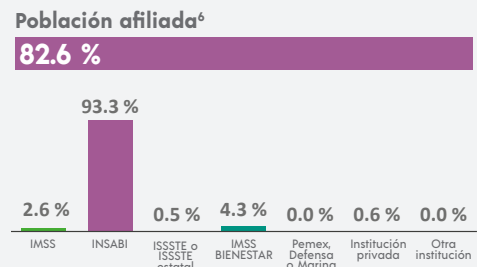

⁶ Incluye afiliaciones múltiples.

SITUACIÓN CONYUGAL

Población según situación conyugal⁷

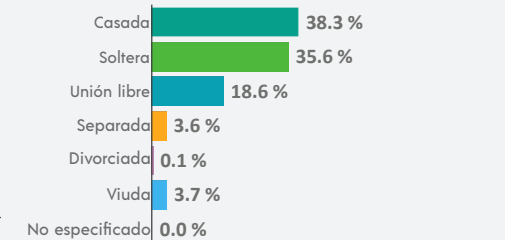

⁷ De 12 años y más.

COMPOSICIÓN POR EDAD Y SEXO

Población total
1 543 representa menos del 0.1 % de la población estatal

Relación hombres-mujeres **96.0**
 Existen 96 hombres por cada 100 mujeres.

Edad mediana **34**
 La mitad de la población tiene 34 años o menos.

Razón de dependencia **63.9**
 Existen 63 personas en edad de dependencia por cada 100 en edad productiva.

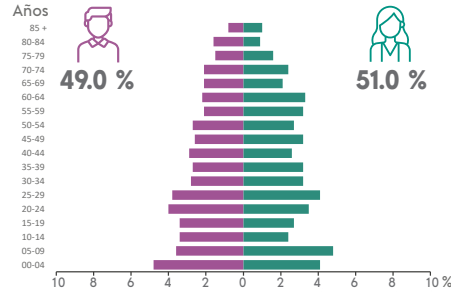

DISTRIBUCIÓN TERRITORIAL

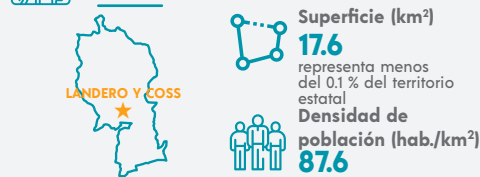

Total de localidades
3

Localidades con mayor población

Landero y Coss	1 117
Buena Vista	421
Raicero	5

VIVIENDA

Total de viviendas particulares habitadas
425 representa menos del 0.1 % del total estatal

Promedio de ocupantes por vivienda **3.6**

Promedio de ocupantes por cuarto **0.9**

Viviendas con piso de tierra **1.2 %**

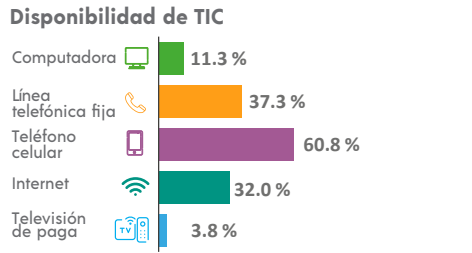
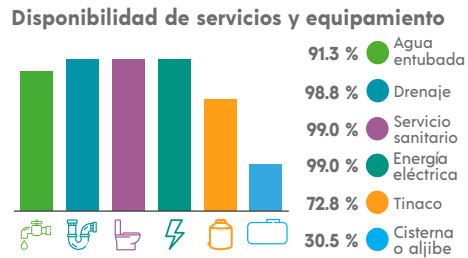
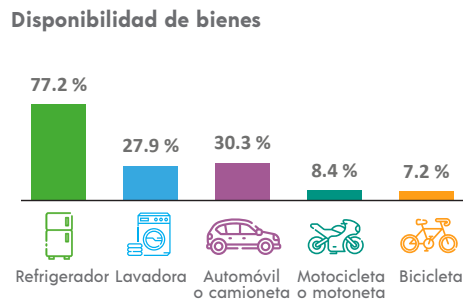

ETNICIDAD

Población que habla lengua indígena¹ **1.37 %**

Población que no habla español de los hablantes de lengua indígena¹ **0.00 %**

Lenguas indígenas más frecuentes

Totonaco	85.0 %
Náhuatl	15.0 %

Población que se considera afroamericana negra o afrodescendiente **0.13 %**

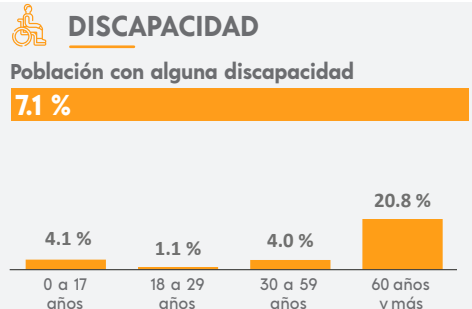

MIGRACIÓN

Población con lugar de residencia en marzo de 2015 distinto al actual²

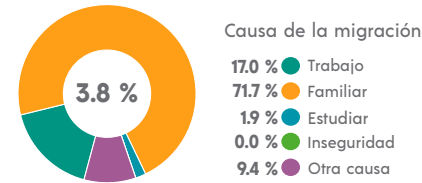

² De 5 años y más.

CARACTERÍSTICAS ECONÓMICAS

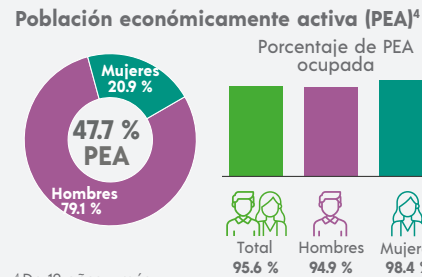

⁴ De 12 años y más.

FECUNDIDAD Y MORTALIDAD

Promedio de hijas(os) nacidas(os) vivas(os)³
1.5

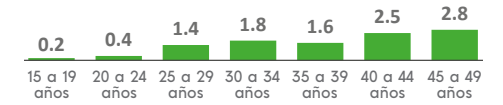

Porcentaje de hijas(os) fallecidas(os)³
1.2 %

³ Mujeres de 15 a 49 años.

CARACTERÍSTICAS ECONÓMICAS



CARACTERÍSTICAS EDUCATIVAS

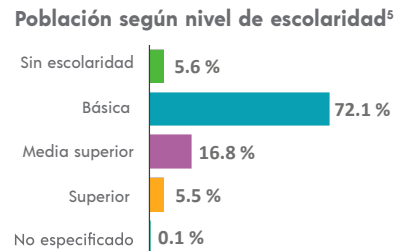

⁵ De 15 años y más.

Tasa de alfabetización

15 a 24 años	98.6 %
25 años y más	91.6 %

Asistencia escolar

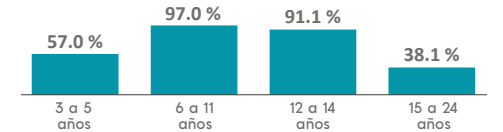

AFILIACIÓN A SERVICIOS DE SALUD

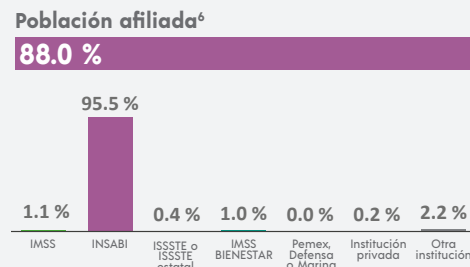

⁶ Incluye afiliaciones múltiples.

SITUACIÓN CONYUGAL

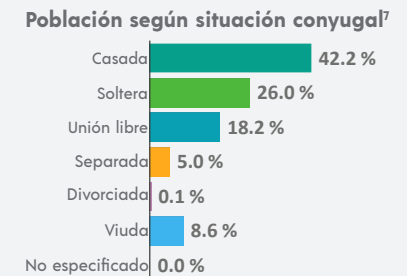

⁷ De 12 años y más.

¹ De 3 años y más.

COMPOSICIÓN POR EDAD Y SEXO

Población total
81 080 representa el 1.0 % de la población estatal

Relación hombres-mujeres **94.2**
 Existen 94 hombres por cada 100 mujeres.

Edad mediana **26**
 La mitad de la población tiene 26 años o menos.

Razón de dependencia **64.0**
 Existen 64 personas en edad de dependencia por cada 100 en edad productiva.

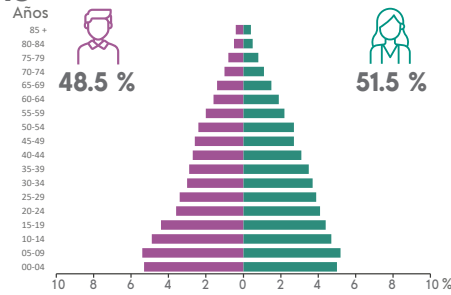

DISTRIBUCIÓN TERRITORIAL

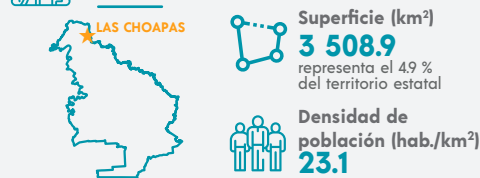

Total de localidades
603

Localidades con mayor población

Las Choapas	46 909
Nueva Esperanza (Cerro Nanchital)	957
Felipe Ángeles	913

VIVIENDA

Total de viviendas particulares habitadas
22 433 representa el 0.9 % del total estatal

Promedio de ocupantes por vivienda **3.6**

Promedio de ocupantes por cuarto **1.1**

Viviendas con piso de tierra **9.5 %**

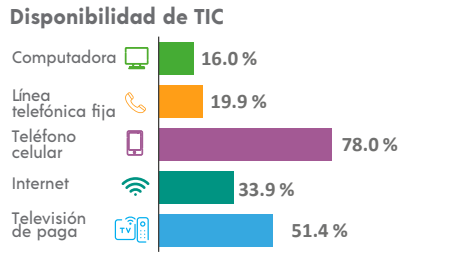
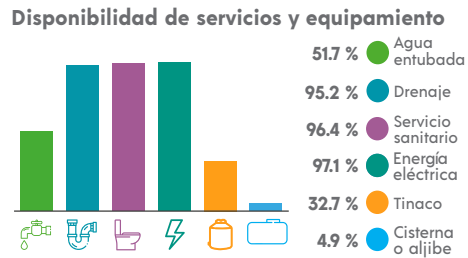
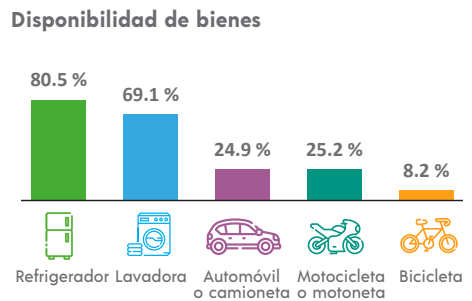

ETNICIDAD

Población que habla lengua indígena¹ **4.43 %**

Población que no habla español de los hablantes de lengua indígena¹ **1.96 %**

Lenguas indígenas más frecuentes

Zoque	45.9 %
Tsotsil	26.5 %

Población que se considera afroamericana negra o afrodescendiente **0.67 %**

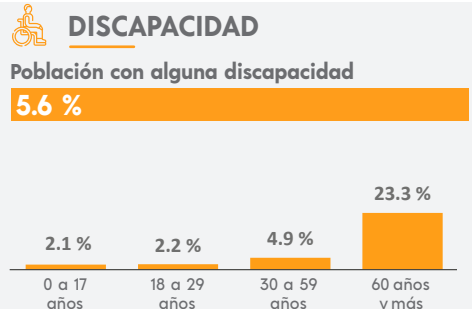

¹ De 3 años y más.

MIGRACIÓN

Población con lugar de residencia en marzo de 2015 distinto al actual²

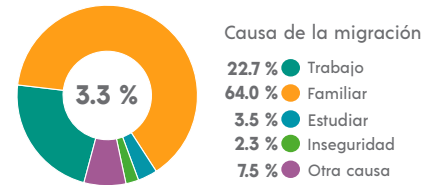

² De 5 años y más.

CARACTERÍSTICAS ECONÓMICAS

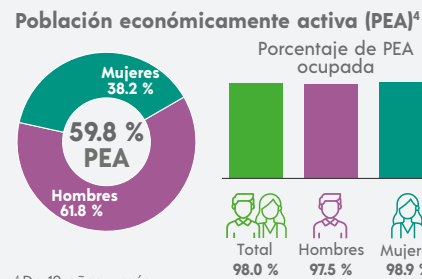

⁴ De 12 años y más.

FECUNDIDAD Y MORTALIDAD

Promedio de hijas(os) nacidas(os) vivas(os)³
1.8

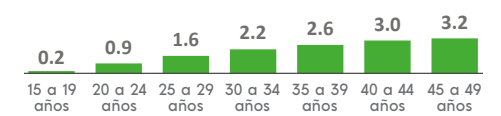

Porcentaje de hijas(os) fallecidas(os)³

3.3 %

³ Mujeres de 15 a 49 años.

CARACTERÍSTICAS EDUCATIVAS

Población según nivel de escolaridad⁵

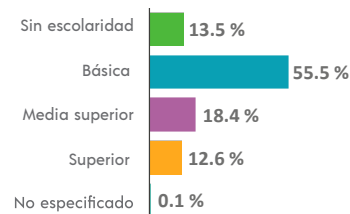

⁵ De 15 años y más.

Tasa de alfabetización

15 a 24 años	97.5 %
25 años y más	86.3 %

Asistencia escolar

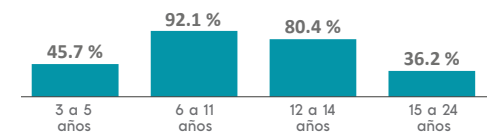

AFILIACIÓN A SERVICIOS DE SALUD

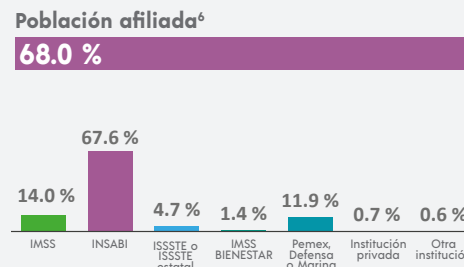

⁶ Incluye afiliaciones múltiples.

SITUACIÓN CONYUGAL

Población según situación conyugal⁷

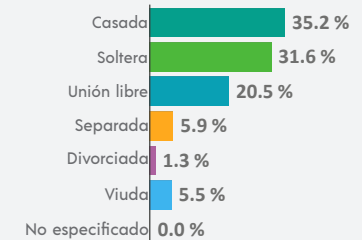

⁷ De 12 años y más.

COMPOSICIÓN POR EDAD Y SEXO

Población total
2 934 representa menos del 0.1 % de la población estatal

Relación hombres-mujeres **98.1**
 Existen 98 hombres por cada 100 mujeres.

Edad mediana **22**
 La mitad de la población tiene 22 años o menos.

Razón de dependencia **67.7**
 Existen 67 personas en edad de dependencia por cada 100 en edad productiva.

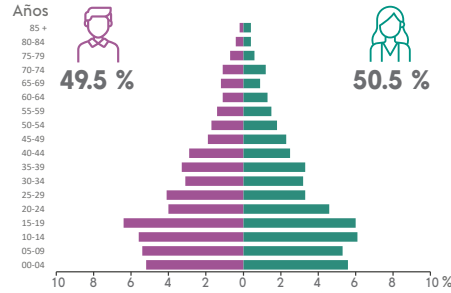

DISTRIBUCIÓN TERRITORIAL

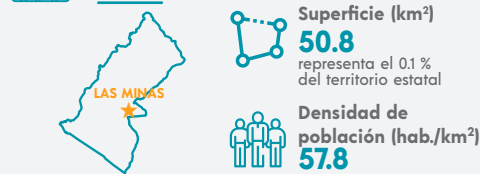

Total de localidades
12

Localidades con mayor población

Rinconada	539
Molinillo	437
Landaco	348

VIVIENDA

Total de viviendas particulares habitadas
720 representa menos del 0.1 % del total estatal

Promedio de ocupantes por vivienda **4.1**

Promedio de ocupantes por cuarto **1.4**

Viviendas con piso de tierra **7.0 %**

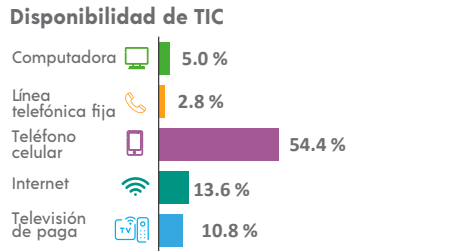
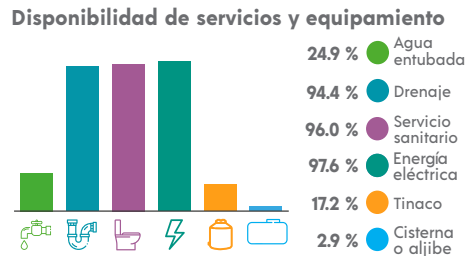
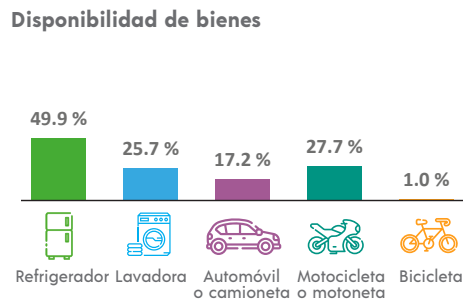

ETNICIDAD

Población que habla lengua indígena¹ **0.22 %**

Población que no habla español de los hablantes de lengua indígena¹ **0.00 %**

Lenguas indígenas más frecuentes

Náhuatl	100.0 %
N/A	

Población que se considera afroamericana negra o afrodescendiente **0.07 %**

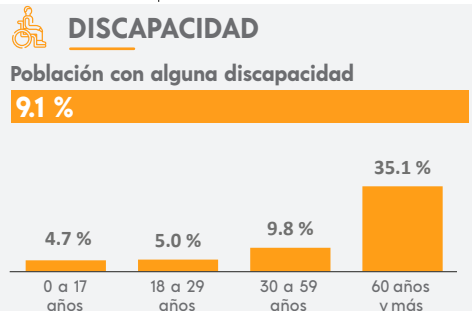

MIGRACIÓN

Población con lugar de residencia en marzo de 2015 distinto al actual²

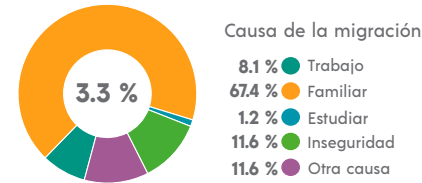

² De 5 años y más.

CARACTERÍSTICAS ECONÓMICAS

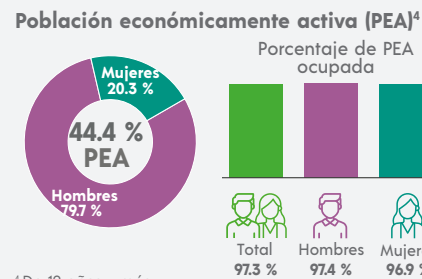

⁴ De 12 años y más.

FECUNDIDAD Y MORTALIDAD

Promedio de hijas(os) nacidas(os) vivas(os)³
2.1

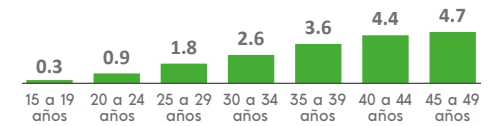

Porcentaje de hijas(os) fallecidas(os)³
2.8 %

³ Mujeres de 15 a 49 años.

CARACTERÍSTICAS EDUCATIVAS

Población según nivel de escolaridad⁵

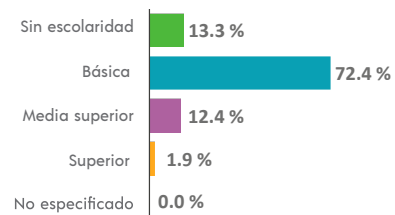

⁵ De 15 años y más.

Tasa de alfabetización

15 a 24 años	98.0 %
25 años y más	76.4 %

Asistencia escolar

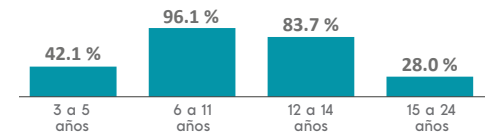

AFILIACIÓN A SERVICIOS DE SALUD

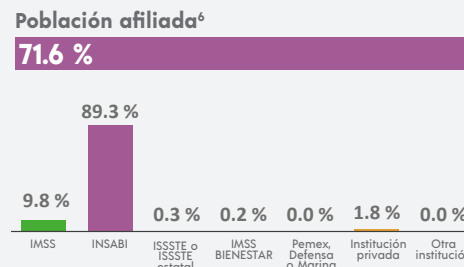

⁶ Incluye afiliaciones múltiples.

SITUACIÓN CONYUGAL

Población según situación conyugal⁷

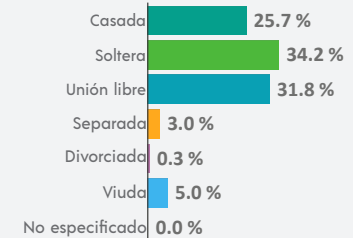

⁷ De 12 años y más.

¹ De 3 años y más.

COMPOSICIÓN POR EDAD Y SEXO

Población total
20 300 representa el 0.3 % de la población estatal

Relación hombres-mujeres **96.3**
 Existen 96 hombres por cada 100 mujeres.

Edad mediana **25**
 La mitad de la población tiene 25 años o menos.

Razón de dependencia **58.2**
 Existen 58 personas en edad de dependencia por cada 100 en edad productiva.

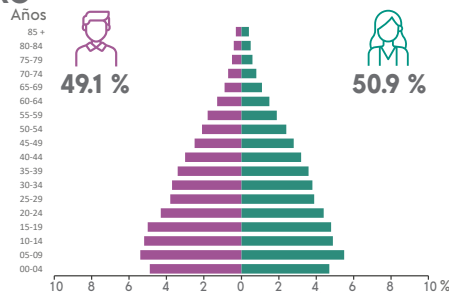

DISTRIBUCIÓN TERRITORIAL

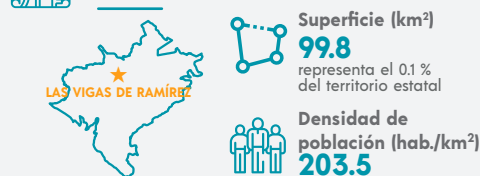

Total de localidades
47

Localidades con mayor población

Las Vigas de Ramírez	9 924
Barrio de San Miguel	1 762
El Paisano	1 114

VIVIENDA

Total de viviendas particulares habitadas
5 070 representa el 0.2 % del total estatal

Promedio de ocupantes por vivienda **4.0**

Promedio de ocupantes por cuarto **1.2**

Viviendas con piso de tierra **2.7 %**

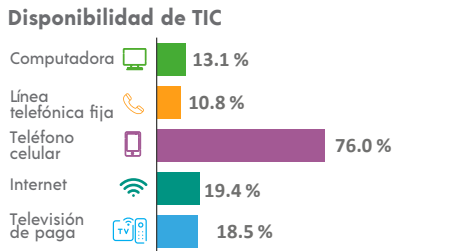
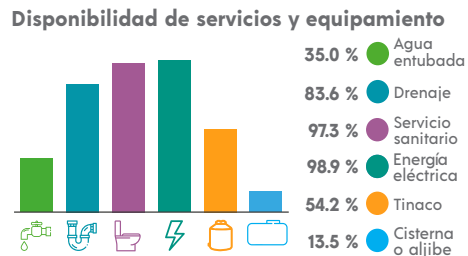
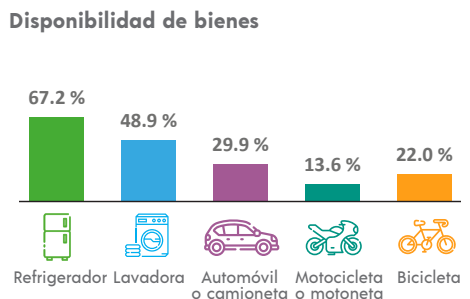

ETNICIDAD

Población que habla lengua indígena¹ **0.10 %**

Población que no habla español de los hablantes de lengua indígena¹ **0.00 %**

Lenguas indígenas más frecuentes

Náhuatl	60.0 %
Totonaco	15.0 %

Población que se considera afromexicana negra o afrodescendiente **1.49 %**

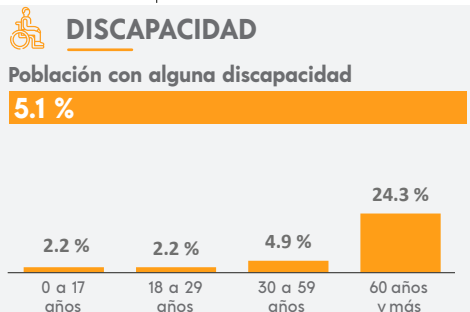

MIGRACIÓN

Población con lugar de residencia en marzo de 2015 distinto al actual²

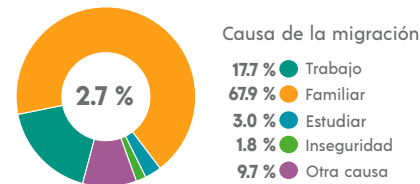

² De 5 años y más.

CARACTERÍSTICAS ECONÓMICAS

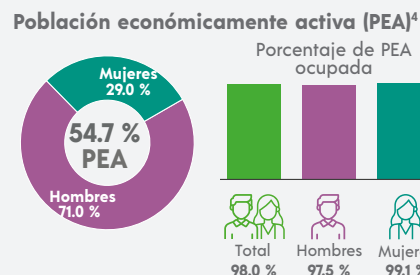

⁴ De 12 años y más.

FECUNDIDAD Y MORTALIDAD

Promedio de hijas(os) nacidas(os) vivas(os)³
1.8

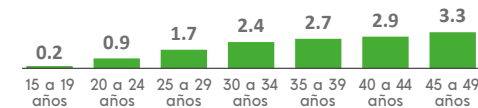

Porcentaje de hijas(os) fallecidas(os)³

3.7 %

³ Mujeres de 15 a 49 años.

Población no económicamente activa (PNEA)⁴

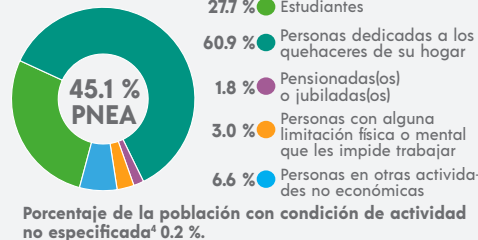

CARACTERÍSTICAS EDUCATIVAS

Población según nivel de escolaridad⁵

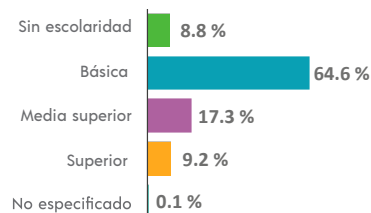

⁵ De 15 años y más.

Tasa de alfabetización

15 a 24 años	98.5 %
25 años y más	87.9 %

Asistencia escolar

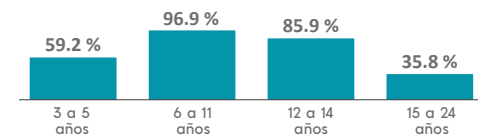

AFILIACIÓN A SERVICIOS DE SALUD

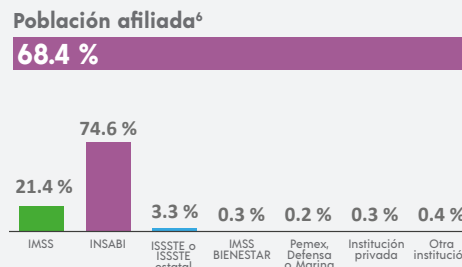

⁶ Incluye afiliaciones múltiples.

SITUACIÓN CONYUGAL

Población según situación conyugal⁷

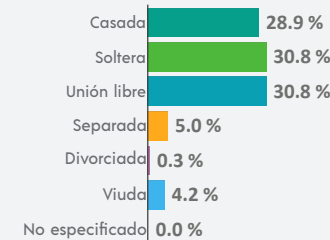

⁷ De 12 años y más.

COMPOSICIÓN POR EDAD Y SEXO

Población total
19 123 representa el 0.2 % de la población estatal

Relación hombres-mujeres **88.6**
 Existen 88 hombres por cada 100 mujeres.

Edad mediana **38**
 La mitad de la población tiene 38 años o menos.

Razón de dependencia **52.2**
 Existen 52 personas en edad de dependencia por cada 100 en edad productiva.

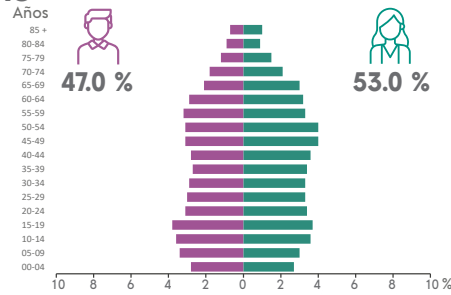

DISTRIBUCIÓN TERRITORIAL

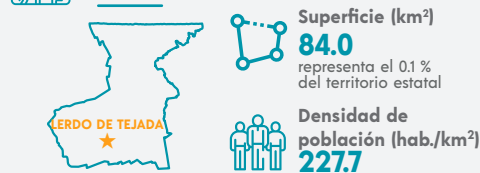

Total de localidades
26

Localidades con mayor población

Lerdo de Tejada	17 727
Santa Teresa	902
Canal Cuatro	217

VIVIENDA

Total de viviendas particulares habitadas
6 585 representa el 0.3 % del total estatal

Promedio de ocupantes por vivienda **2.9**

Promedio de ocupantes por cuarto **0.8**

Viviendas con piso de tierra **1.0 %**

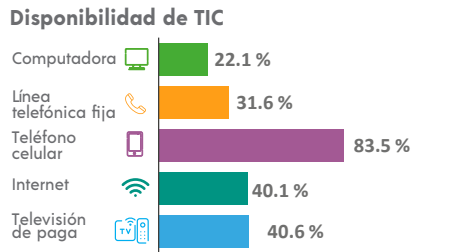
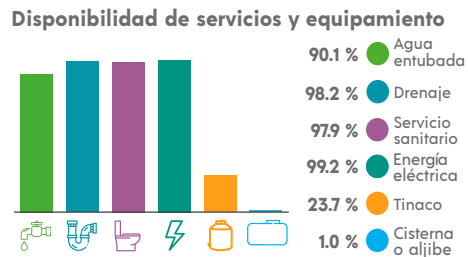
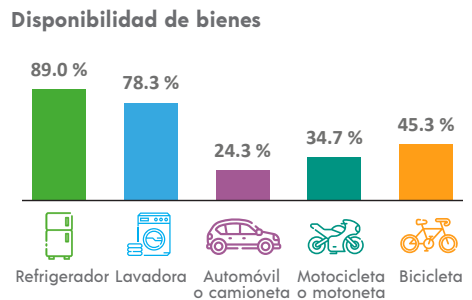

ETNICIDAD

Población que habla lengua indígena¹ **0.21 %**

Población que no habla español de los hablantes de lengua indígena¹ **0.00 %**

Lenguas indígenas más frecuentes

Náhuatl	42.9 %
Zapoteco	21.4 %

Población que se considera afroamericana negra o afrodescendiente **2.05 %**

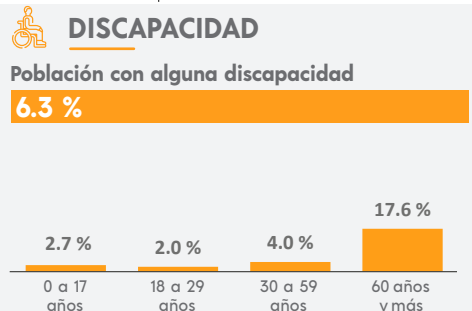

MIGRACIÓN

Población con lugar de residencia en marzo de 2015 distinto al actual²

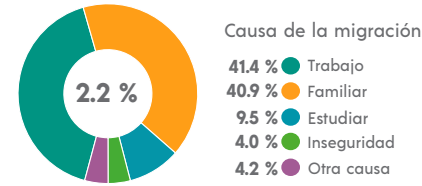

² De 5 años y más.

CARACTERÍSTICAS ECONÓMICAS

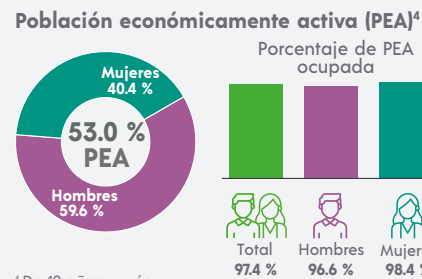

⁴ De 12 años y más.

FECUNDIDAD Y MORTALIDAD

Promedio de hijas(os) nacidas(os) vivas(os)³
1.3



Porcentaje de hijas(os) fallecidas(os)³

6.0 %

³ Mujeres de 15 a 49 años.

CARACTERÍSTICAS EDUCATIVAS

Población según nivel de escolaridad⁵

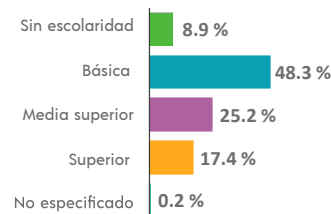

⁵ De 15 años y más.

Tasa de alfabetización

15 a 24 años	97.9 %
25 años y más	90.5 %

Asistencia escolar

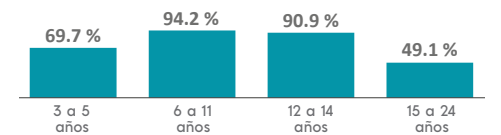

AFILIACIÓN A SERVICIOS DE SALUD

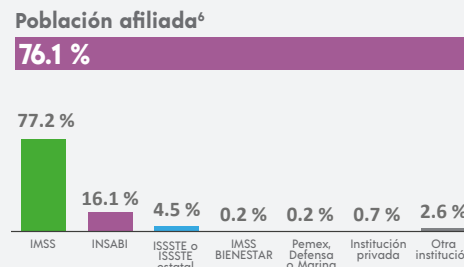

⁶ Incluye afiliaciones múltiples.

SITUACIÓN CONYUGAL

Población según situación conyugal⁷

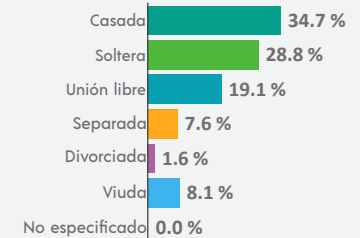

⁷ De 12 años y más.

COMPOSICIÓN POR EDAD Y SEXO

Población total
6 308 representa el 0.1 % de la población estatal

Relación hombres-mujeres **96.4**
 Existen 96 hombres por cada 100 mujeres.

Edad mediana **23**
 La mitad de la población tiene 23 años o menos.

Razón de dependencia **60.2**
 Existen 60 personas en edad de dependencia por cada 100 en edad productiva.

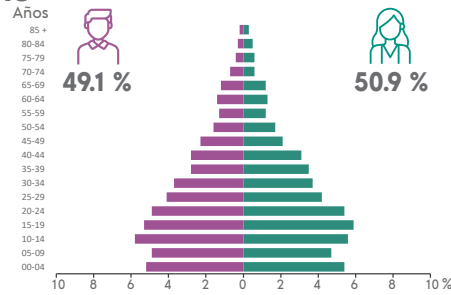

DISTRIBUCIÓN TERRITORIAL

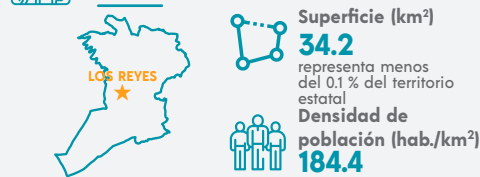

Total de localidades **21**

Localidades con mayor población

Los Reyes	1 105
Atlanca	1 016
Cubanicuillo	551

VIVIENDA

Total de viviendas particulares habitadas
1 638 representa el 0.1 % del total estatal

Promedio de ocupantes por vivienda **3.8**

Promedio de ocupantes por cuarto **1.5**

Viviendas con piso de tierra **32.2 %**

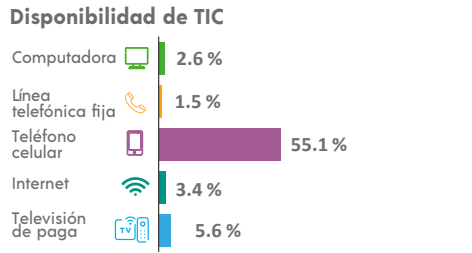
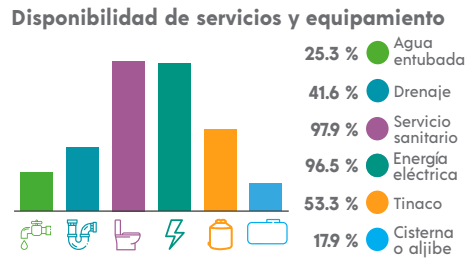
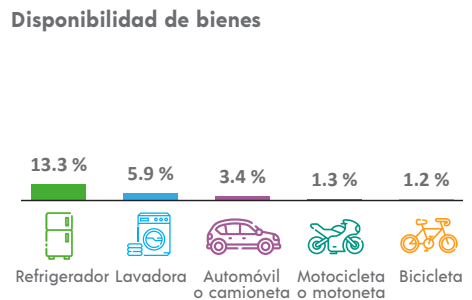

ETNICIDAD

Población que habla lengua indígena¹ **87.13 %**

Población que no habla español de los hablantes de lengua indígena¹ **8.40 %**

Lenguas indígenas más frecuentes

Náhuatl	99.9 %
Otomí	0.0 %

Población que se considera afroamericana negra o afrodescendiente **14.27 %**

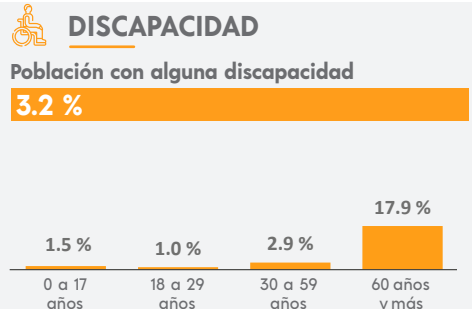

MIGRACIÓN

Población con lugar de residencia en marzo de 2015 distinto al actual²

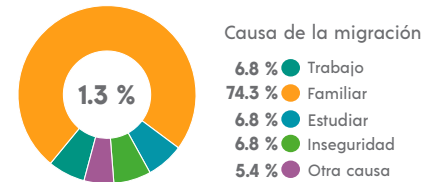

² De 5 años y más.

CARACTERÍSTICAS ECONÓMICAS

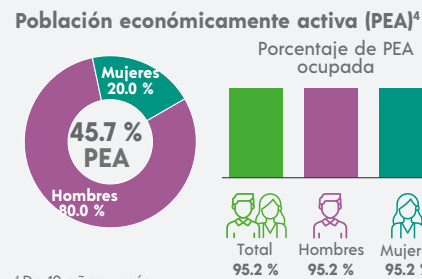

⁴ De 12 años y más.

FECUNDIDAD Y MORTALIDAD

Promedio de hijas(os) nacidas(os) vivas(os)³
1.8

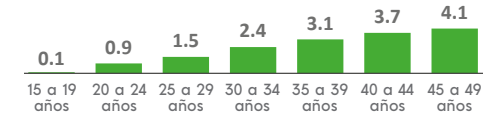

Porcentaje de hijas(os) fallecidas(os)³

2.3 %

³ Mujeres de 15 a 49 años.

CARACTERÍSTICAS EDUCATIVAS

Población según nivel de escolaridad⁵

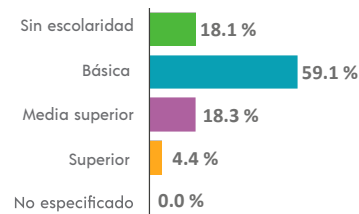

⁵ De 15 años y más.

Tasa de alfabetización

15 a 24 años	98.0 %
25 años y más	70.0 %

Asistencia escolar

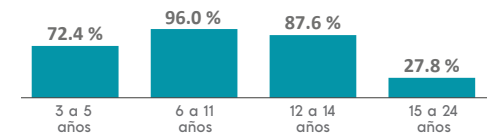

AFILIACIÓN A SERVICIOS DE SALUD

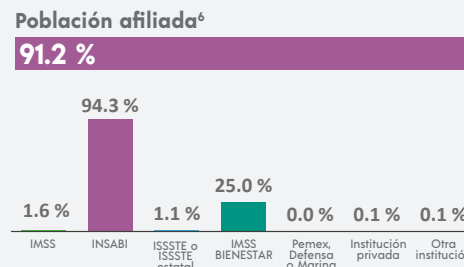

⁶ Incluye afiliaciones múltiples.

SITUACIÓN CONYUGAL

Población según situación conyugal⁷

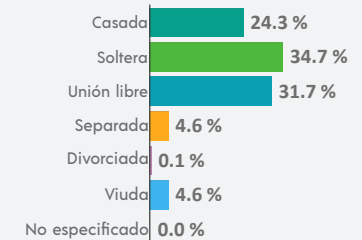

⁷ De 12 años y más.

COMPOSICIÓN POR EDAD Y SEXO

Población total
3 299 representa menos del 0.1 % de la población estatal

Relación hombres-mujeres **93.1**
 Existen 93 hombres por cada 100 mujeres.

Edad mediana **23**
 La mitad de la población tiene 23 años o menos.

Razón de dependencia **62.9**
 Existen 62 personas en edad de dependencia por cada 100 en edad productiva.

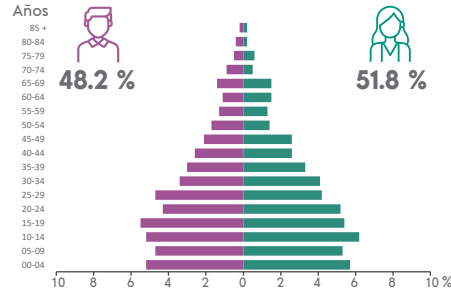

DISTRIBUCIÓN TERRITORIAL

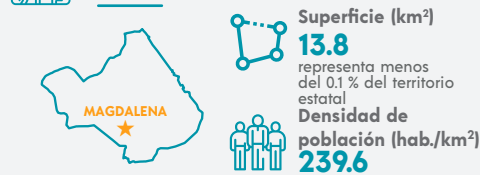

Total de localidades
7

Localidad	Población
Magdalena	854
Helicotla	620
Tepetzingo	581

VIVIENDA

Total de viviendas particulares habitadas
855 representa menos del 0.1 % del total estatal

Promedio de ocupantes por vivienda **3.8**

Promedio de ocupantes por cuarto **1.4**

Viviendas con piso de tierra **9.9 %**

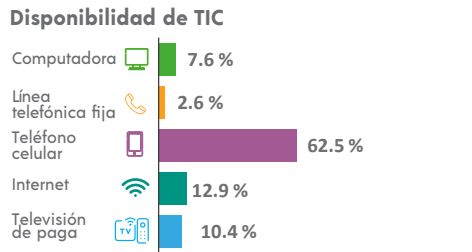
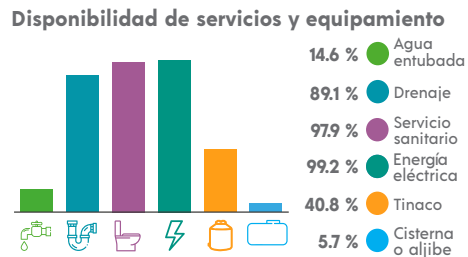
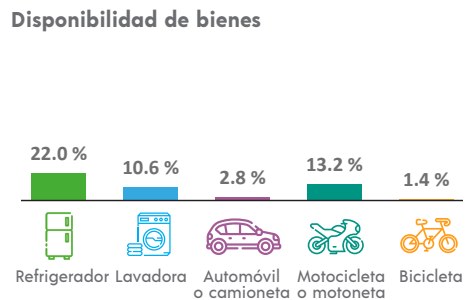

ETNICIDAD

Población que habla lengua indígena¹ **80.56 %**

Población que no habla español de los hablantes de lengua indígena¹ **5.23 %**

Lenguas indígenas más frecuentes

Náhuatl	99.8 %
Mazateco	0.1 %

Población que se considera afroamericana negra o afrodescendiente **0.36 %**

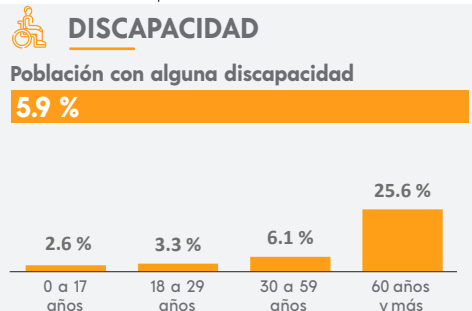

MIGRACIÓN

Población con lugar de residencia en marzo de 2015 distinto al actual²

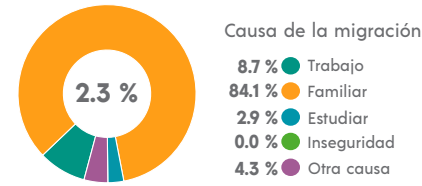

² De 5 años y más.

CARACTERÍSTICAS ECONÓMICAS

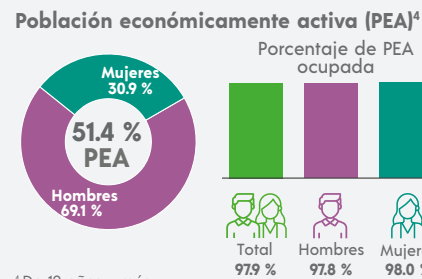

⁴ De 12 años y más.

FECUNDIDAD Y MORTALIDAD

Promedio de hijas(os) nacidas(os) vivas(os)³
1.9

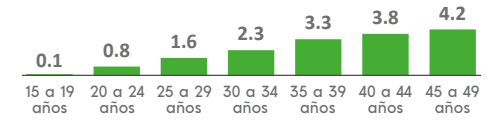

Porcentaje de hijas(os) fallecidas(os)³
2.8 %

³ Mujeres de 15 a 49 años.

CARACTERÍSTICAS EDUCATIVAS

Población según nivel de escolaridad⁵

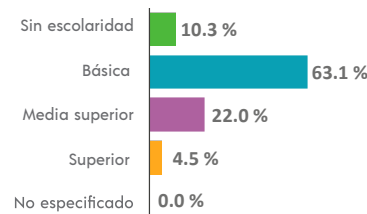

⁵ De 15 años y más.

Tasa de alfabetización

Edad	Tasa de alfabetización
15 a 24 años	98.5 %
25 años y más	79.4 %

Asistencia escolar

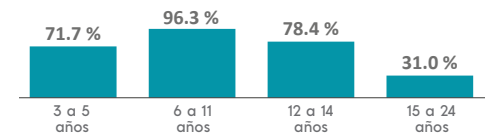

AFILIACIÓN A SERVICIOS DE SALUD

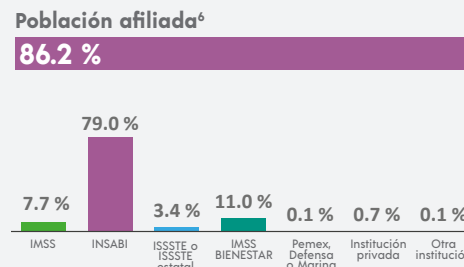

⁶ Incluye afiliaciones múltiples.

SITUACIÓN CONYUGAL

Población según situación conyugal⁷

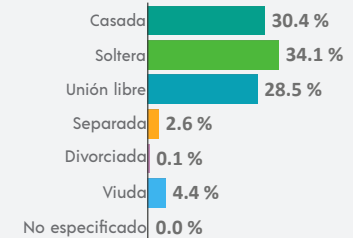

⁷ De 12 años y más.

¹ De 3 años y más.

COMPOSICIÓN POR EDAD Y SEXO

Población total
18 327 representa el 0.2 % de la población estatal

Relación hombres-mujeres **91.9**
 Existen 91 hombres por cada 100 mujeres.

Edad mediana **25**
 La mitad de la población tiene 25 años o menos.

Razón de dependencia **59.7**
 Existen 59 personas en edad de dependencia por cada 100 en edad productiva.

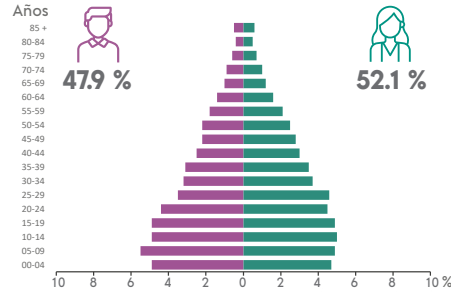

DISTRIBUCIÓN TERRITORIAL

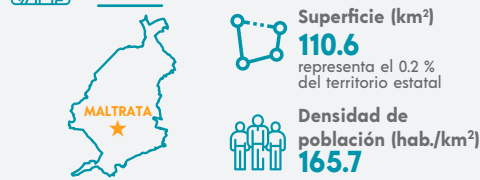

Total de localidades
31

Localidades con mayor población

Maltrata	13 206
San José Súchil	1 773
Heriberto Jara Corona	448

VIVIENDA

Total de viviendas particulares habitadas
4 504 representa el 0.2 % del total estatal

Promedio de ocupantes por vivienda **4.1**

Promedio de ocupantes por cuarto **1.2**

Viviendas con piso de tierra **9.4 %**

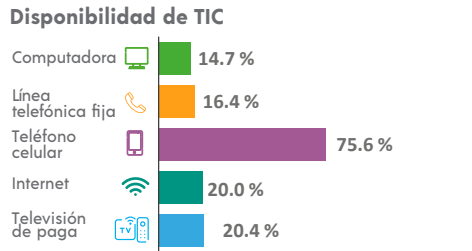
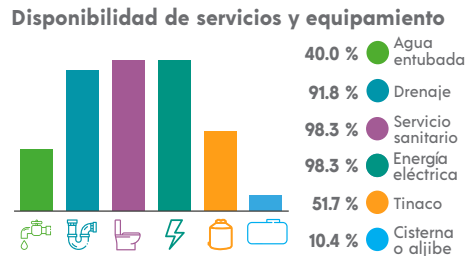
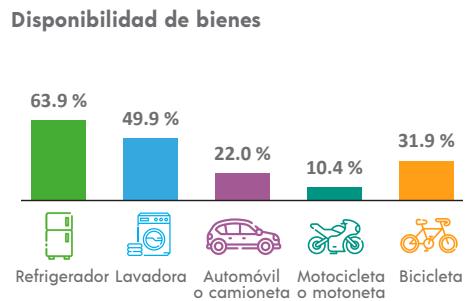

ETNICIDAD

Población que habla lengua indígena¹ **0.25 %**

Población que no habla español de los hablantes de lengua indígena¹ **0.00 %**

Lenguas indígenas más frecuentes

Náhuatl	90.5 %
Chinanteco	4.8 %

Población que se considera afroamericana negra o afrodescendiente **4.93 %**

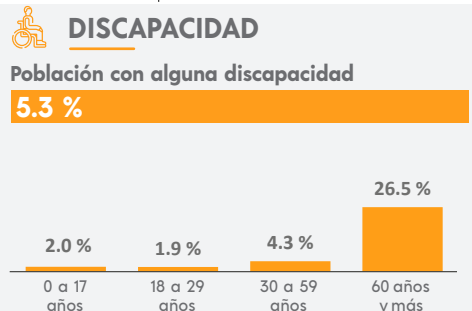

¹ De 3 años y más.

MIGRACIÓN

Población con lugar de residencia en marzo de 2015 distinto al actual²

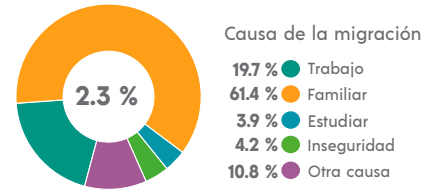

² De 5 años y más.

CARACTERÍSTICAS ECONÓMICAS

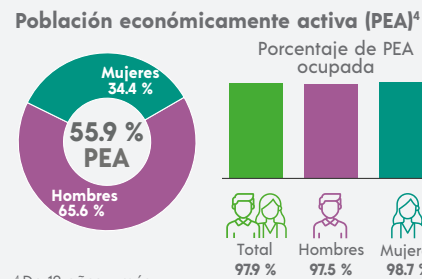

⁴ De 12 años y más.

FECUNDIDAD Y MORTALIDAD

Promedio de hijas(os) nacidas(os) vivas(os)³
1.7

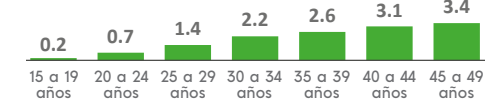

Porcentaje de hijas(os) fallecidas(os)³
4.0 %

³ Mujeres de 15 a 49 años.

Población no económicamente activa (PNEA)⁴

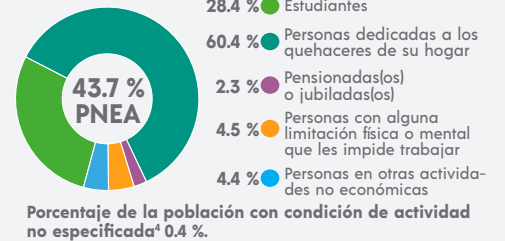

CARACTERÍSTICAS EDUCATIVAS

Población según nivel de escolaridad⁵

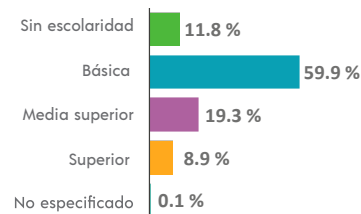

⁵ De 15 años y más.

Tasa de alfabetización

15 a 24 años	97.8 %
25 años y más	85.2 %

Asistencia escolar

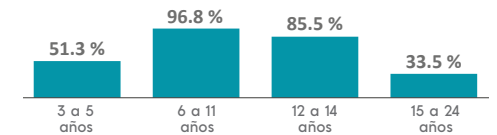

AFILIACIÓN A SERVICIOS DE SALUD

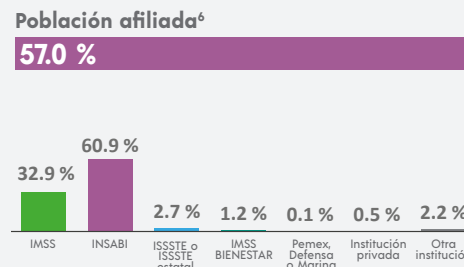

⁶ Incluye afiliaciones múltiples.

SITUACIÓN CONYUGAL

Población según situación conyugal⁷

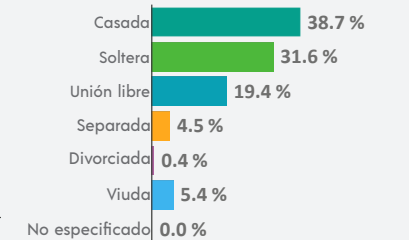

⁷ De 12 años y más.

COMPOSICIÓN POR EDAD Y SEXO

Población total
23 918 representa el 0.3 % de la población estatal

Relación hombres-mujeres **96.3**
 Existen 96 hombres por cada 100 mujeres.

Edad mediana **33**
 La mitad de la población tiene 33 años o menos.

Razón de dependencia **51.2**
 Existen 51 personas en edad de dependencia por cada 100 en edad productiva.

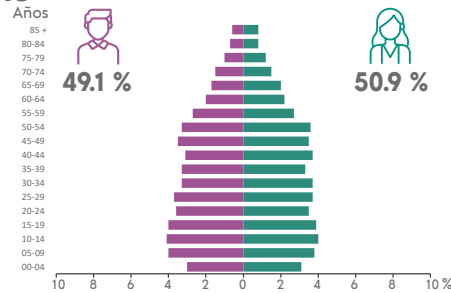

DISTRIBUCIÓN TERRITORIAL

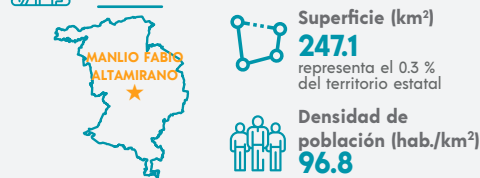

Total de localidades **87**

Localidades con mayor población

Manlio Fabio Altamirano	6 076
Mata Loma	2 121
Tenenexpan	2 050

VIVIENDA

Total de viviendas particulares habitadas
7 630 representa el 0.3 % del total estatal

Promedio de ocupantes por vivienda **3.1**

Promedio de ocupantes por cuarto **1.0**

Viviendas con piso de tierra **3.2 %**

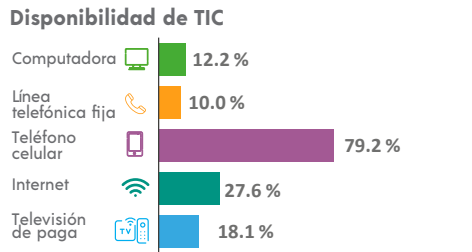
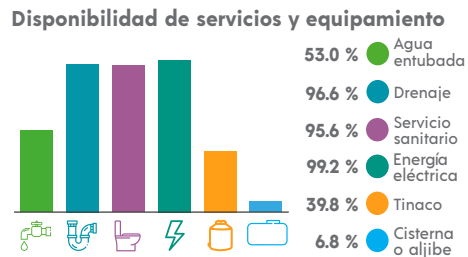
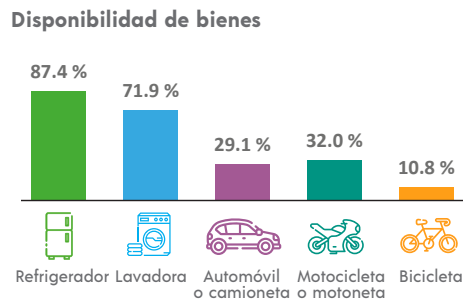

ETNICIDAD

Población que habla lengua indígena¹ **0.16 %**

Población que no habla español de los hablantes de lengua indígena¹ **2.78 %**

Lenguas indígenas más frecuentes

Náhuatl	31.4 %
Zapoteco	22.9 %

Población que se considera afroamericana negra o afrodescendiente **0.71 %**

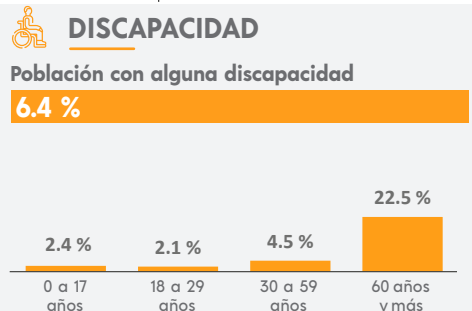

MIGRACIÓN

Población con lugar de residencia en marzo de 2015 distinto al actual²

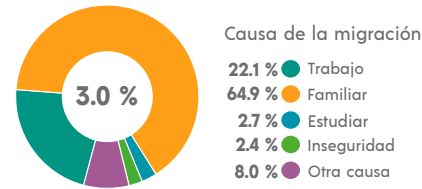

² De 5 años y más.

CARACTERÍSTICAS ECONÓMICAS

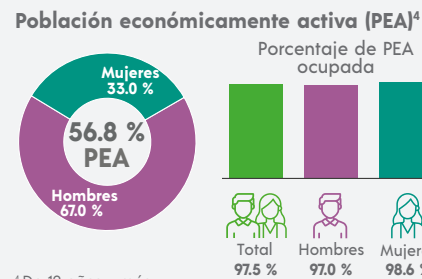

⁴ De 12 años y más.

FECUNDIDAD Y MORTALIDAD

Promedio de hijas(os) nacidas(os) vivas(os)³
1.5

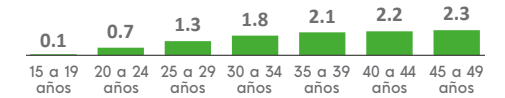

Porcentaje de hijas(os) fallecidas(os)³
3.2 %

³ Mujeres de 15 a 49 años.

CARACTERÍSTICAS EDUCATIVAS

Población según nivel de escolaridad⁵

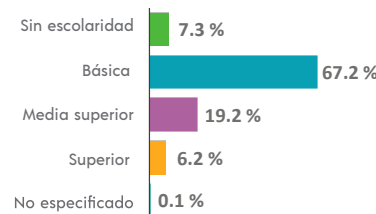

⁵ De 15 años y más.

Tasa de alfabetización

15 a 24 años	97.8 %
25 años y más	90.6 %

Asistencia escolar

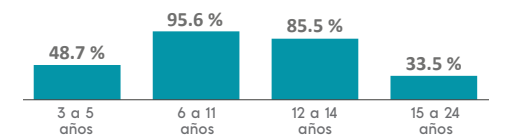

AFILIACIÓN A SERVICIOS DE SALUD

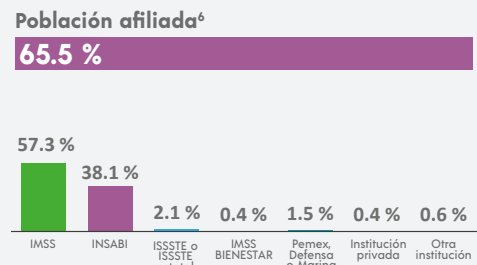

⁶ Incluye afiliaciones múltiples.

SITUACIÓN CONYUGAL

Población según situación conyugal⁷

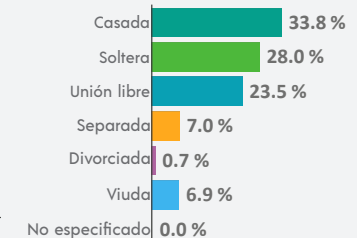

⁷ De 12 años y más.

COMPOSICIÓN POR EDAD Y SEXO

Población total
38 670 representa el 0.5 % de la población estatal

Relación hombres-mujeres **91.9**
 Existen 91 hombres por cada 100 mujeres.

Edad mediana **26**
 La mitad de la población tiene 26 años o menos.

Razón de dependencia **55.0**
 Existen 55 personas en edad de dependencia por cada 100 en edad productiva.

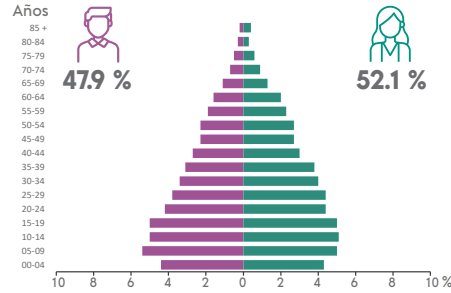

DISTRIBUCIÓN TERRITORIAL

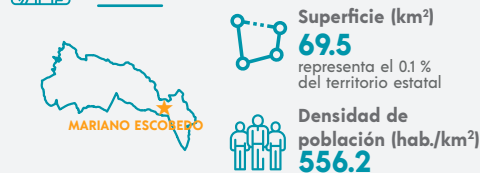

Total de localidades **48**

Localidades con mayor población

Palмира	15 570
Mariano Escobedo	3 312
Chicola	2 853

VIVIENDA

Total de viviendas particulares habitadas
10 299 representa el 0.4 % del total estatal

Promedio de ocupantes por vivienda **3.8**

Promedio de ocupantes por cuarto **1.1**

Viviendas con piso de tierra **8.2 %**

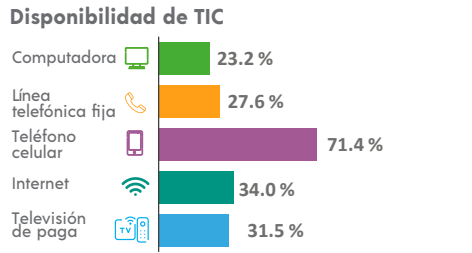
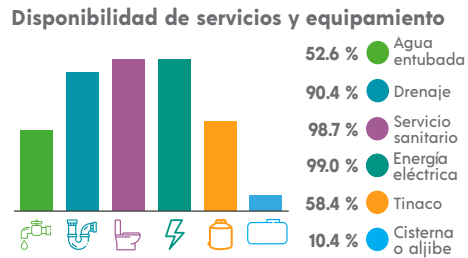
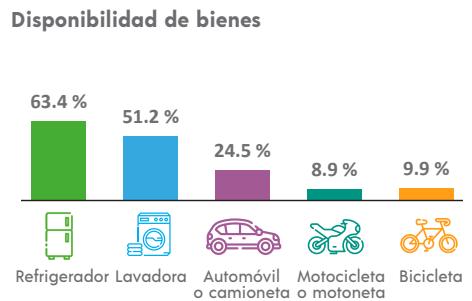

ETNICIDAD

Población que habla lengua indígena¹ **0.60 %**

Población que no habla español de los hablantes de lengua indígena¹ **0.00 %**

Lenguas indígenas más frecuentes

Náhuatl	79.2 %
Mazateco	11.3 %

Población que se considera afromexicana negra o afrodescendiente **0.98 %**

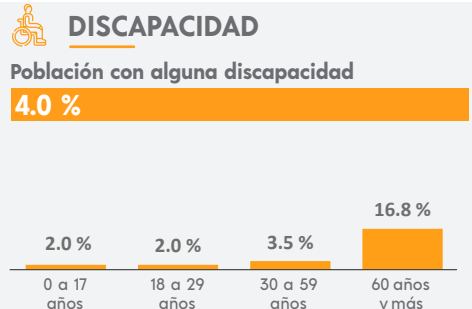

¹ De 3 años y más.

MIGRACIÓN

Población con lugar de residencia en marzo de 2015 distinto al actual²

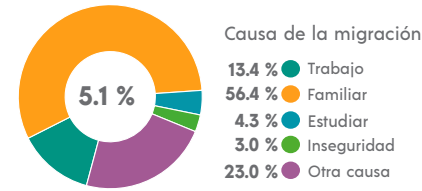

² De 5 años y más.

CARACTERÍSTICAS ECONÓMICAS

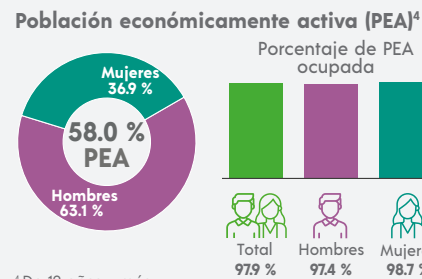

⁴ De 12 años y más.

FECUNDIDAD Y MORTALIDAD

Promedio de hijas(os) nacidas(os) vivas(os)³
1.7

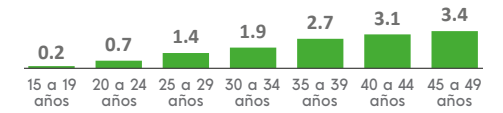

Porcentaje de hijas(os) fallecidas(os)³
6.4 %

³ Mujeres de 15 a 49 años.

Población no económicamente activa (PNEA)⁴

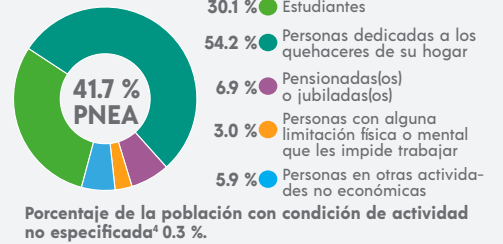

CARACTERÍSTICAS EDUCATIVAS

Población según nivel de escolaridad⁵

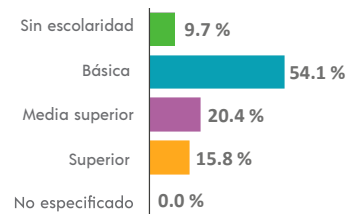

⁵ De 15 años y más.

Tasa de alfabetización

15 a 24 años	97.0 %
25 años y más	88.4 %

Asistencia escolar

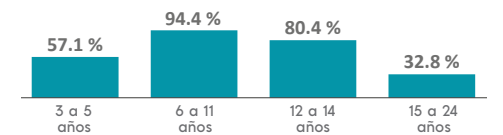

AFILIACIÓN A SERVICIOS DE SALUD

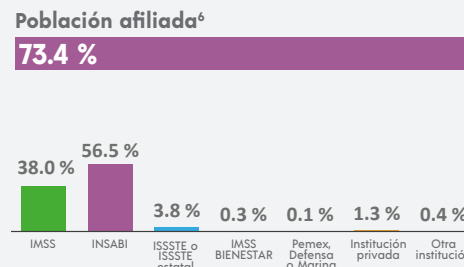

⁶ Incluye afiliaciones múltiples.

SITUACIÓN CONYUGAL

Población según situación conyugal⁷

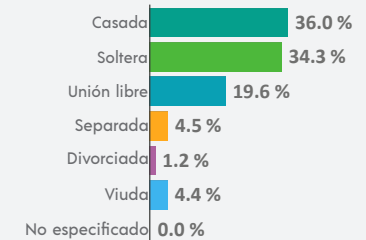

⁷ De 12 años y más.

COMPOSICIÓN POR EDAD Y SEXO

Población total
108 842 representa el 1.3 % de la población estatal

Relación hombres-mujeres **92.0**
 Existen 92 hombres por cada 100 mujeres.

Edad mediana **30**
 La mitad de la población tiene 30 años o menos.

Razón de dependencia **50.5**
 Existen 50 personas en edad de dependencia por cada 100 en edad productiva.

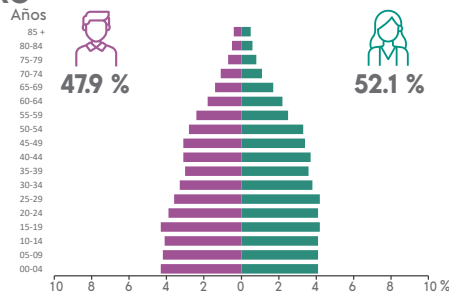

DISTRIBUCIÓN TERRITORIAL

Superficie (km²)
398.7 representa el 0.6 % del territorio estatal

Densidad de población (hab./km²)
273.0

Total de localidades
172

Localidades con mayor población

Martínez de la Torre	64 692
Independencia	16 190
Felipe Carrillo Puerto	4 234

VIVIENDA

Total de viviendas particulares habitadas
32 751 representa el 1.4 % del total estatal

Promedio de ocupantes por vivienda **3.3**

Promedio de ocupantes por cuarto **1.0**

Viviendas con piso de tierra **4.9 %**

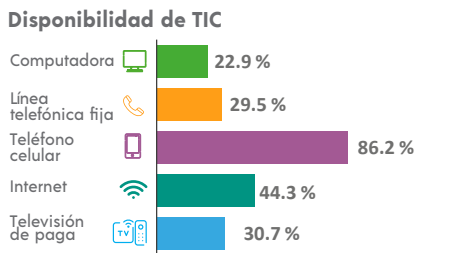
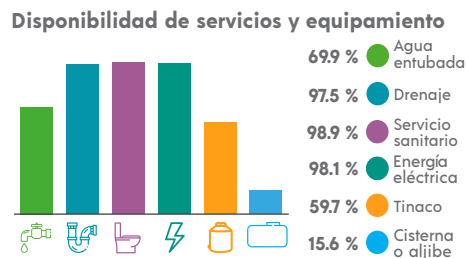
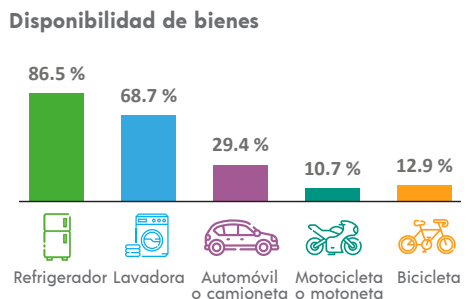

ETNICIDAD

Población que habla lengua indígena¹ **0.82 %**

Población que no habla español de los hablantes de lengua indígena¹ **1.07 %**

Lenguas indígenas más frecuentes

Náhuatl	60.3 %
Totonaco	26.5 %

Población que se considera afroamericana negra o afrodescendiente **0.72 %**

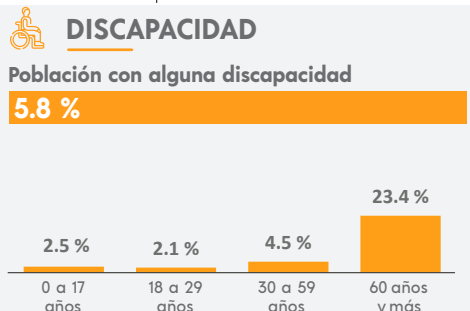

MIGRACIÓN

Población con lugar de residencia en marzo de 2015 distinto al actual²

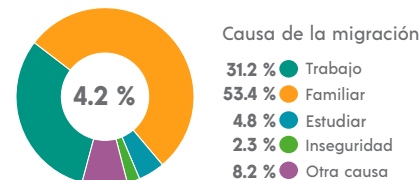

² De 5 años y más.

CARACTERÍSTICAS ECONÓMICAS

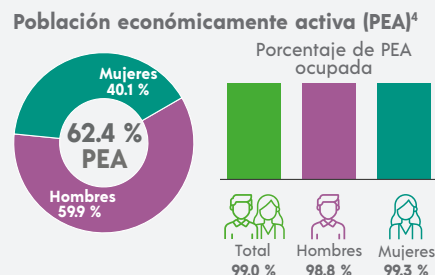

⁴ De 12 años y más.

FECUNDIDAD Y MORTALIDAD

Promedio de hijas(os) nacidas(os) vivas(os)³
1.5

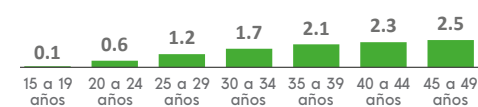

Porcentaje de hijas(os) fallecidas(os)³

3.3 %

³ Mujeres de 15 a 49 años.

Población no económicamente activa (PNEA)⁴

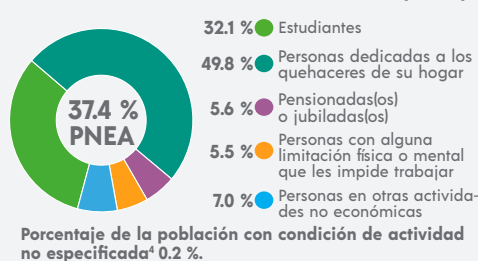

CARACTERÍSTICAS EDUCATIVAS

Población según nivel de escolaridad⁵

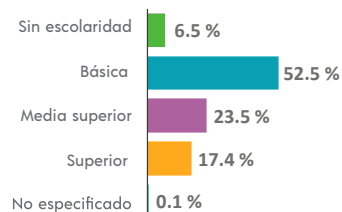

⁵ De 15 años y más.

Tasa de alfabetización

15 a 24 años	98.6 %
25 años y más	92.7 %

Asistencia escolar

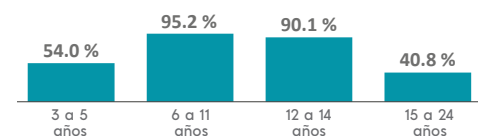

AFILIACIÓN A SERVICIOS DE SALUD

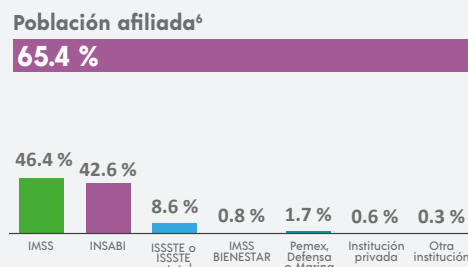

⁶ Incluye afiliaciones múltiples.

SITUACIÓN CONYUGAL

Población según situación conyugal⁷

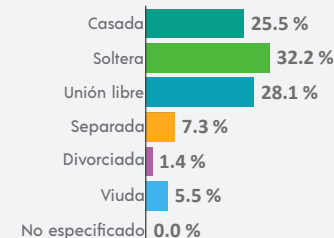

⁷ De 12 años y más.

¹ De 3 años y más.

COMPOSICIÓN POR EDAD Y SEXO

Población total
12 799 representa el 0.2 % de la población estatal

Relación hombres-mujeres **96.8**
 Existen 96 hombres por cada 100 mujeres.

Edad mediana **24**
 La mitad de la población tiene 24 años o menos.

Razón de dependencia **67.5**
 Existen 67 personas en edad de dependencia por cada 100 en edad productiva.

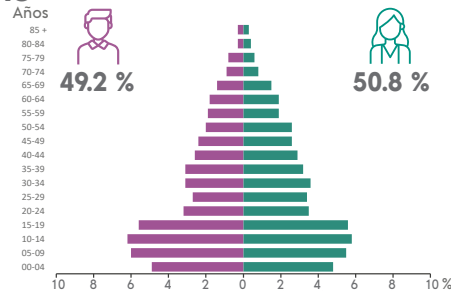

DISTRIBUCIÓN TERRITORIAL

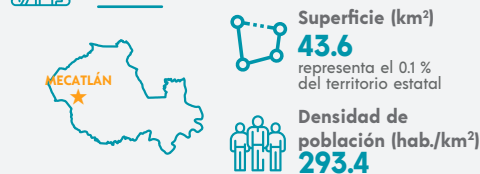

Total de localidades
18

Localidades con mayor población

Mecatlán	5 649
Ricardo Flores Magón	1 654
Rancho Alegre	1 073

VIVIENDA

Total de viviendas particulares habitadas
3 136 representa el 0.1 % del total estatal

Promedio de ocupantes por vivienda **4.1**

Promedio de ocupantes por cuarto **1.7**

Viviendas con piso de tierra **11.2 %**

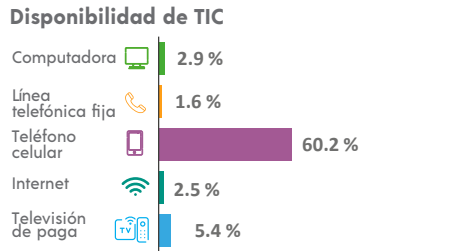
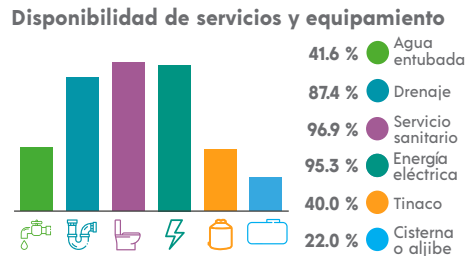
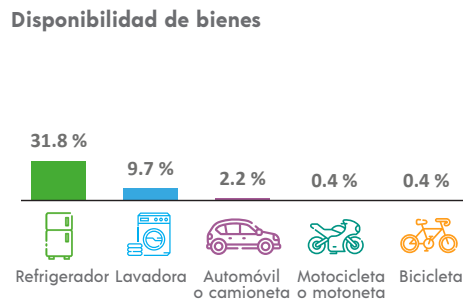

ETNICIDAD

Población que habla lengua indígena¹ **88.08 %**

Población que no habla español de los hablantes de lengua indígena¹ **13.30 %**

Lenguas indígenas más frecuentes

Totonaco	99.7 %
Náhuatl	0.2 %

Población que se considera afroamericana negra o afrodescendiente **0.91 %**

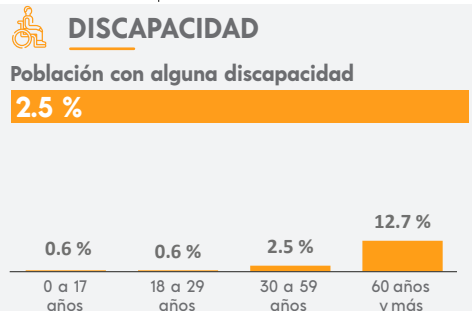

MIGRACIÓN

Población con lugar de residencia en marzo de 2015 distinto al actual²

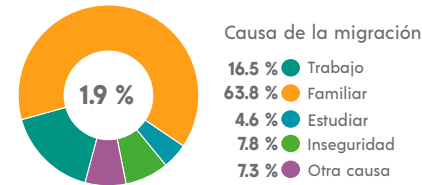

² De 5 años y más.

CARACTERÍSTICAS ECONÓMICAS

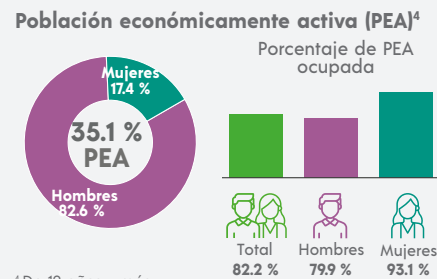

⁴ De 12 años y más.

FECUNDIDAD Y MORTALIDAD

Promedio de hijas(os) nacidas(os) vivas(os)³
2.0

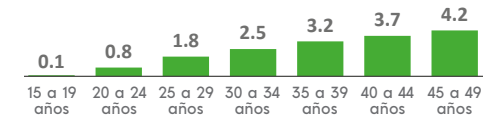

Porcentaje de hijas(os) fallecidas(os)³

1.8 %

³ Mujeres de 15 a 49 años.

CARACTERÍSTICAS EDUCATIVAS

Población según nivel de escolaridad⁵

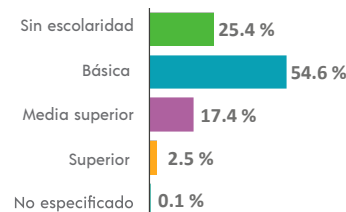

⁵ De 15 años y más.

Tasa de alfabetización

15 a 24 años	97.1 %
25 años y más	62.7 %

Asistencia escolar

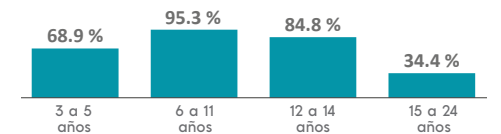

AFILIACIÓN A SERVICIOS DE SALUD

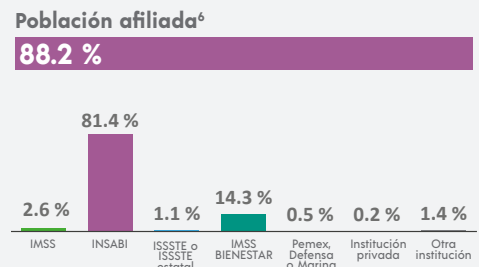

⁶ Incluye afiliaciones múltiples.

SITUACIÓN CONYUGAL

Población según situación conyugal⁷

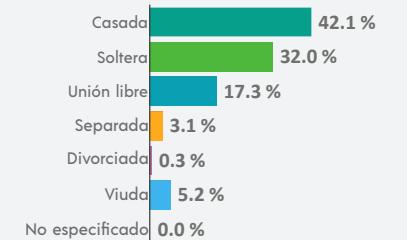

⁷ De 12 años y más.

COMPOSICIÓN POR EDAD Y SEXO

Población total
17 134 representa el 0.2 % de la población estatal

Relación hombres-mujeres **92.3**
 Existen 92 hombres por cada 100 mujeres.

Edad mediana **27**
 La mitad de la población tiene 27 años o menos.

Razón de dependencia **54.9**
 Existen 54 personas en edad de dependencia por cada 100 en edad productiva.

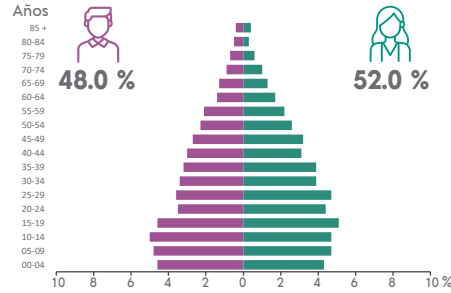

DISTRIBUCIÓN TERRITORIAL

Superficie (km²)
296.5 representa el 0.4 % del territorio estatal

Densidad de población (hab./km²)
57.8

Total de localidades **71**

Localidades con mayor población	Personas
Mecayapan	5 770
Huazuntlán	3 202
Ixhuapan	1 924

VIVIENDA

Total de viviendas particulares habitadas
5 002 representa el 0.2 % del total estatal

Promedio de ocupantes por vivienda **3.4**

Promedio de ocupantes por cuarto **1.3**

Viviendas con piso de tierra **14.9 %**

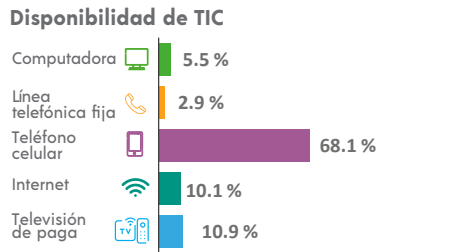
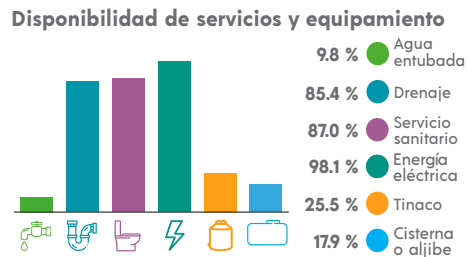
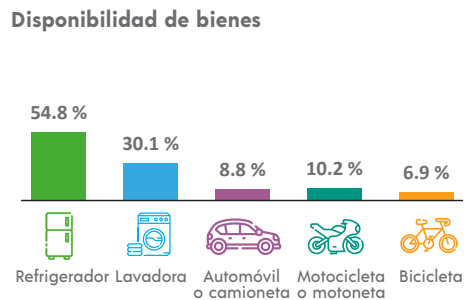

ETNICIDAD

Población que habla lengua indígena¹ **67.45 %**

Población que no habla español de los hablantes de lengua indígena¹ **0.55 %**

Lenguas indígenas más frecuentes

Náhuatl	94.8 %
Popoluca de la Sierra	5.0 %

Población que se considera afroamericana negra o afrodescendiente **5.89 %**

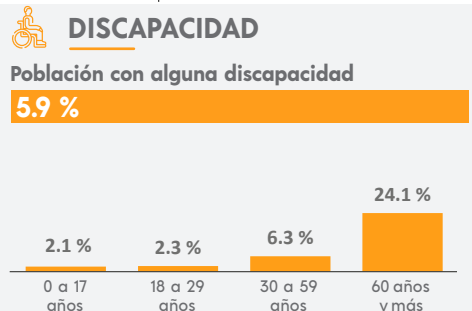

MIGRACIÓN

Población con lugar de residencia en marzo de 2015 distinto al actual²

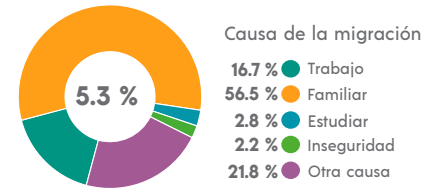

² De 5 años y más.

CARACTERÍSTICAS ECONÓMICAS

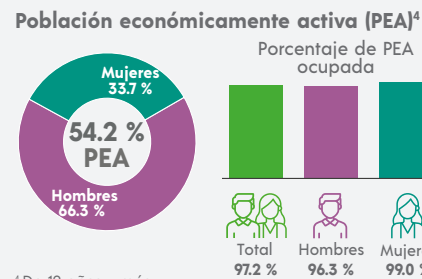

⁴ De 12 años y más.

FECUNDIDAD Y MORTALIDAD

Promedio de hijas(os) nacidas(os) vivas(os)³
1.7

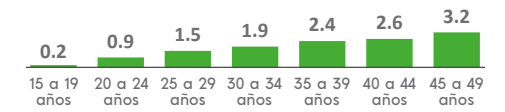

Porcentaje de hijas(os) fallecidas(os)³
3.7 %

³ Mujeres de 15 a 49 años.

CARACTERÍSTICAS EDUCATIVAS

Población según nivel de escolaridad⁵

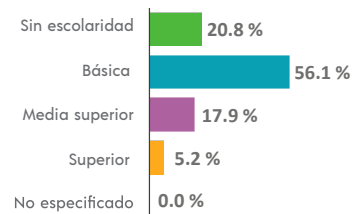

⁵ De 15 años y más.

Tasa de alfabetización

Edad	Tasa de alfabetización
15 a 24 años	96.9 %
25 años y más	71.9 %

Asistencia escolar

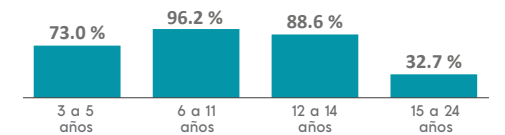

AFILIACIÓN A SERVICIOS DE SALUD

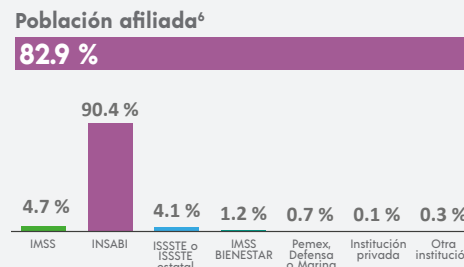

⁶ Incluye afiliaciones múltiples.

SITUACIÓN CONYUGAL

Población según situación conyugal⁷

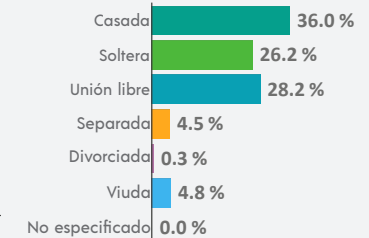

⁷ De 12 años y más.

¹ De 3 años y más.

COMPOSICIÓN POR EDAD Y SEXO

Población total
95 202 representa el 1.2 % de la población estatal

Relación hombres-mujeres **92.2**
 Existen 92 hombres por cada 100 mujeres.

Edad mediana **32**
 La mitad de la población tiene 32 años o menos.

Razón de dependencia **40.5**
 Existen 40 personas en edad de dependencia por cada 100 en edad productiva.

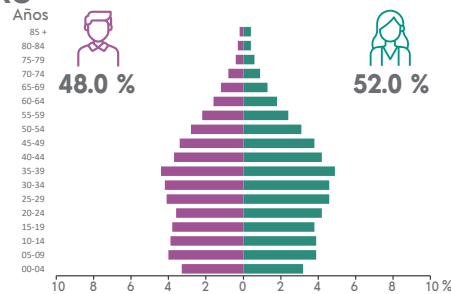

DISTRIBUCIÓN TERRITORIAL

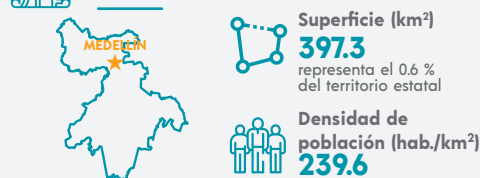

Total de localidades **155**

Localidades con mayor población

Fraccionamiento Puente Moreno	34 913
El Tejar	11 144
Fraccionamiento Arboledas San Ramón	8 894

VIVIENDA

Total de viviendas particulares habitadas
33 232 representa el 1.4 % del total estatal

Promedio de ocupantes por vivienda **2.9**

Promedio de ocupantes por cuarto **0.9**

Viviendas con piso de tierra **2.1 %**

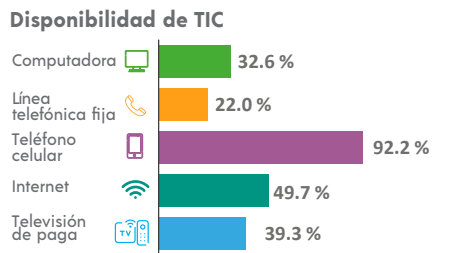
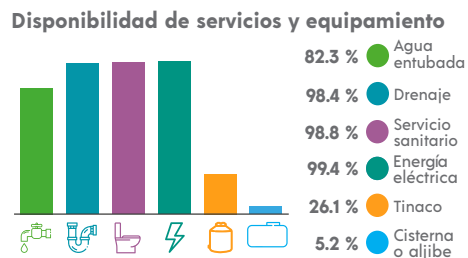
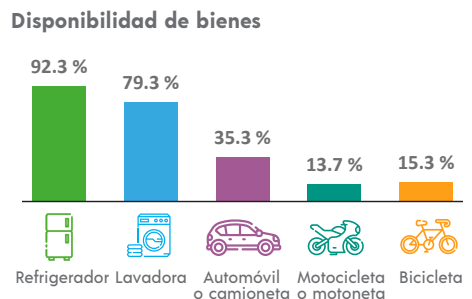

ETNICIDAD

Población que habla lengua indígena¹ **0.45 %**

Población que no habla español de los hablantes de lengua indígena¹ **0.24 %**

Lenguas indígenas más frecuentes

Mazateco	38.2 %
Náhuatl	21.4 %

Población que se considera afromexicana negra o afrodescendiente **2.72 %**

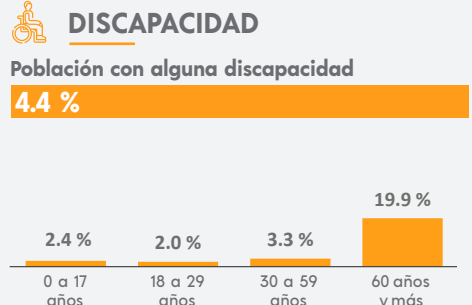

MIGRACIÓN

Población con lugar de residencia en marzo de 2015 distinto al actual²

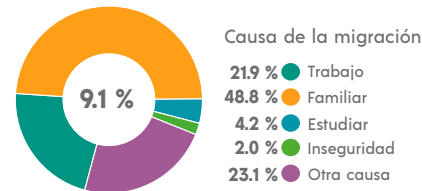

² De 5 años y más.

CARACTERÍSTICAS ECONÓMICAS

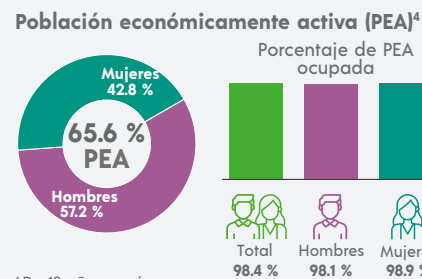

⁴ De 12 años y más.

FECUNDIDAD Y MORTALIDAD

Promedio de hijas(os) nacidas(os) vivas(os)³
1.3



Porcentaje de hijas(os) fallecidas(os)³

3.0 %

³ Mujeres de 15 a 49 años.

Población no económicamente activa (PNEA)⁴

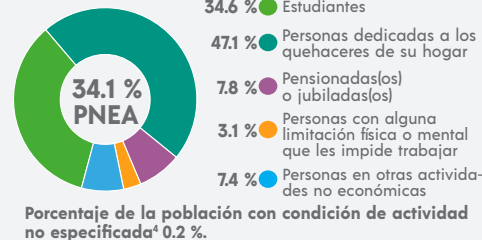

CARACTERÍSTICAS EDUCATIVAS

Población según nivel de escolaridad⁵

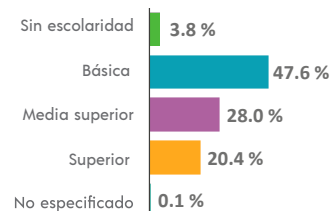

⁵ De 15 años y más.

Tasa de alfabetización

15 a 24 años	98.8 %
25 años y más	95.9 %

Asistencia escolar

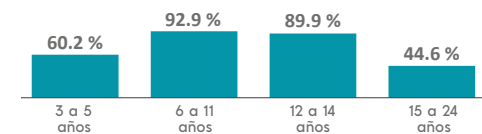

AFILIACIÓN A SERVICIOS DE SALUD

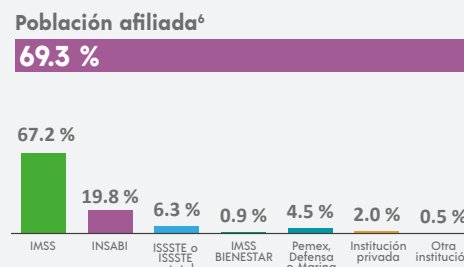

⁶ Incluye afiliaciones múltiples.

SITUACIÓN CONYUGAL

Población según situación conyugal⁷

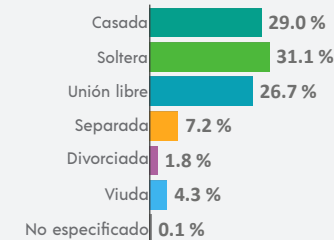

⁷ De 12 años y más.

COMPOSICIÓN POR EDAD Y SEXO

Población total
4 841 representa el 0.1 % de la población estatal

Relación hombres-mujeres **98.8**
 Existen 98 hombres por cada 100 mujeres.

Edad mediana **25**
 La mitad de la población tiene 25 años o menos.

Razón de dependencia **60.0**
 Existen 60 personas en edad de dependencia por cada 100 en edad productiva.

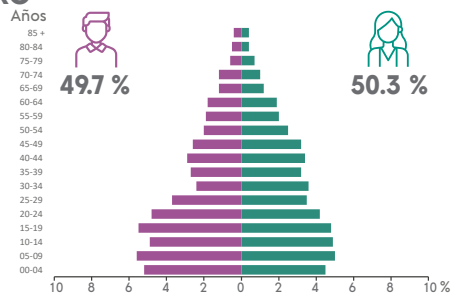

DISTRIBUCIÓN TERRITORIAL

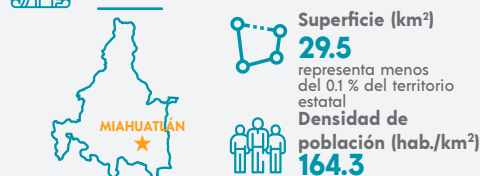

Total de localidades
13

Localidades con mayor población

Miahuatlán	3 667
Dos Jacales	370
Cumbre de Jonotal	285

VIVIENDA

Total de viviendas particulares habitadas
1 203 representa el 0.1 % del total estatal

Promedio de ocupantes por vivienda **4.0**

Promedio de ocupantes por cuarto **1.2**

Viviendas con piso de tierra **2.5 %**

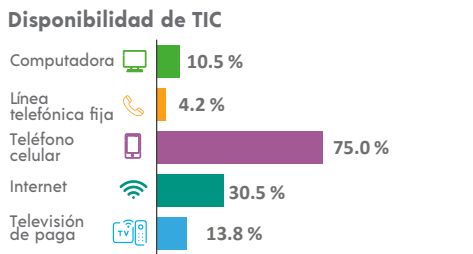
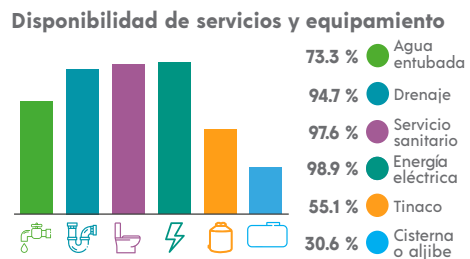
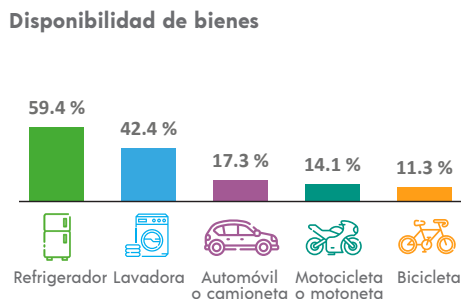

ETNICIDAD

Población que habla lengua indígena¹ **0.11 %**

Población que no habla español de los hablantes de lengua indígena¹ **0.00 %**

Lenguas indígenas más frecuentes

Otomí	40.0 %
Náhuatl	20.0 %

Población que se considera afroamericana negra o afrodescendiente **1.05 %**

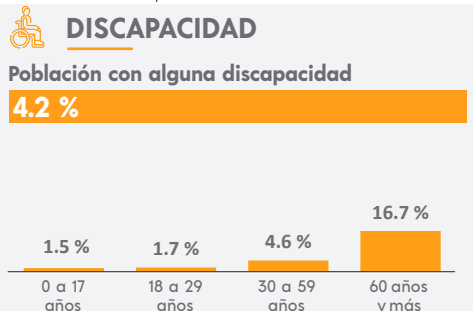

MIGRACIÓN

Población con lugar de residencia en marzo de 2015 distinto al actual²

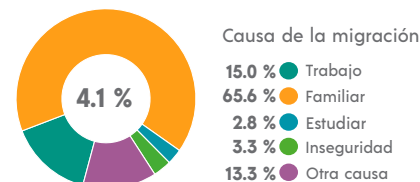

² De 5 años y más.

CARACTERÍSTICAS ECONÓMICAS

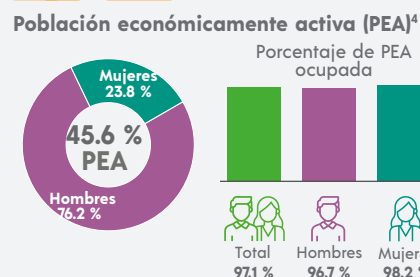

⁴ De 12 años y más.

FECUNDIDAD Y MORTALIDAD

Promedio de hijas(os) nacidas(os) vivas(os)³
1.8



Porcentaje de hijas(os) fallecidas(os)³
2.1 %

³ Mujeres de 15 a 49 años.

Población no económicamente activa (PNEA)⁴

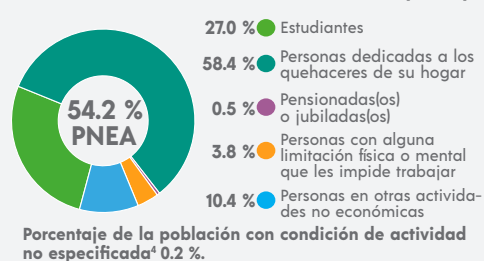

CARACTERÍSTICAS EDUCATIVAS

Población según nivel de escolaridad⁵

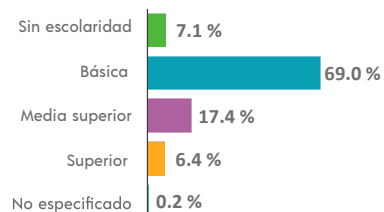

⁵ De 15 años y más.

Tasa de alfabetización

15 a 24 años	98.5 %
25 años y más	89.9 %

Asistencia escolar

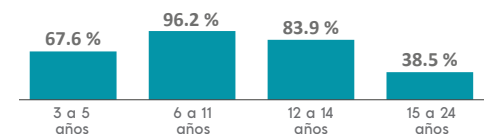

AFILIACIÓN A SERVICIOS DE SALUD

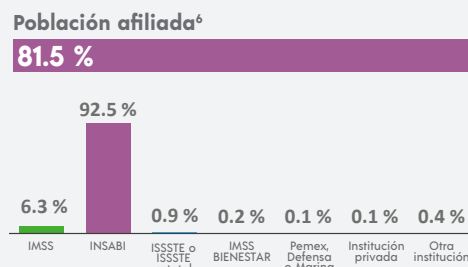

⁶ Incluye afiliaciones múltiples.

SITUACIÓN CONYUGAL

Población según situación conyugal⁷

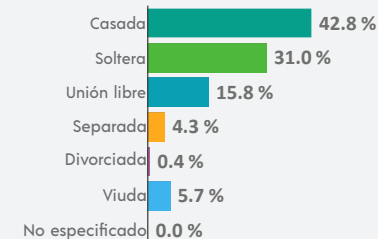

⁷ De 12 años y más.

COMPOSICIÓN POR EDAD Y SEXO

Población total
144 776 representa el 1.8 % de la población estatal

Relación hombres-mujeres **90.5**
 Existen 90 hombres por cada 100 mujeres.

Edad mediana **34**
 La mitad de la población tiene 34 años o menos.

Razón de dependencia **50.6**
 Existen 50 personas en edad de dependencia por cada 100 en edad productiva.

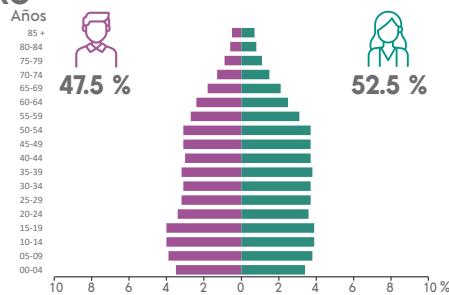

DISTRIBUCIÓN TERRITORIAL

Superficie (km²)
2 118.0 representa el 2.9 % del territorio estatal

Densidad de población (hab./km²)
68.4

Total de localidades **289**

Localidades con mayor población

Minatitlán	101 336
Mapachapa	3 881
Capoacan	2 460

VIVIENDA

Total de viviendas particulares habitadas
44 981 representa el 1.9 % del total estatal

Promedio de ocupantes por vivienda **3.2**

Promedio de ocupantes por cuarto **0.9**

Viviendas con piso de tierra **4.9 %**

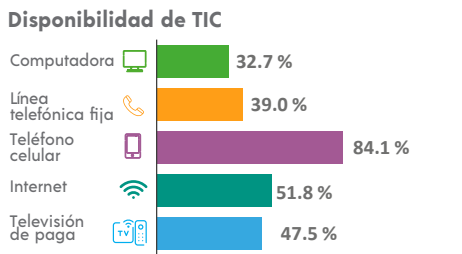
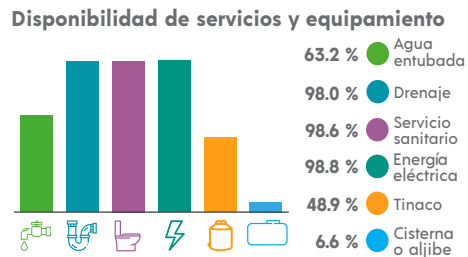
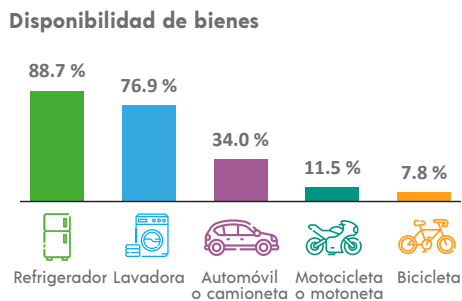

ETNICIDAD

Población que habla lengua indígena¹ **2.86 %**

Población que no habla español de los hablantes de lengua indígena¹ **1.20 %**

Lenguas indígenas más frecuentes

Zapoteco	44.5 %
Náhuatl	22.5 %

Población que se considera afromexicana negra o afrodescendiente **1.24 %**

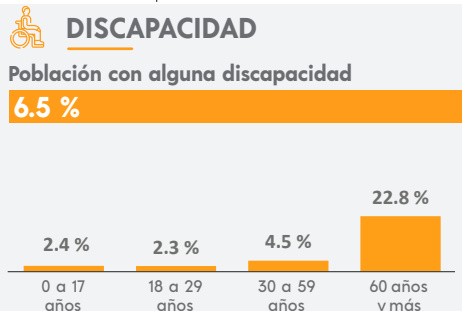

MIGRACIÓN

Población con lugar de residencia en marzo de 2015 distinto al actual²

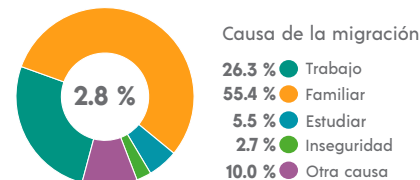

² De 5 años y más.

CARACTERÍSTICAS ECONÓMICAS

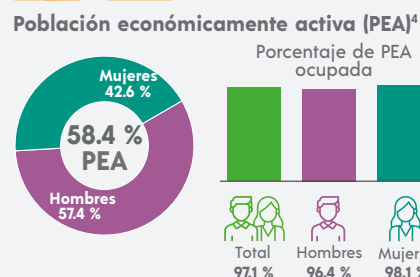

⁴ De 12 años y más.

FECUNDIDAD Y MORTALIDAD

Promedio de hijas(os) nacidas(os) vivas(os)³
1.4



Porcentaje de hijas(os) fallecidas(os)³
3.1 %

³ Mujeres de 15 a 49 años.

Población no económicamente activa (PNEA)⁴

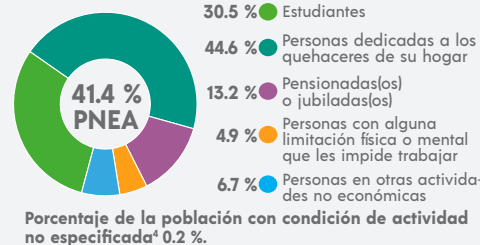

CARACTERÍSTICAS EDUCATIVAS

Población según nivel de escolaridad⁵

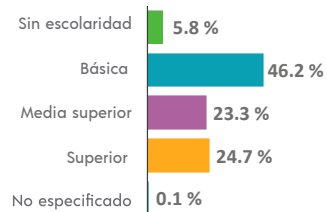

⁵ De 15 años y más.

Tasa de alfabetización

15 a 24 años	98.8 %
25 años y más	93.2 %

Asistencia escolar

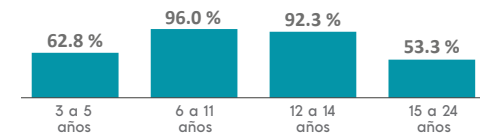

AFILIACIÓN A SERVICIOS DE SALUD

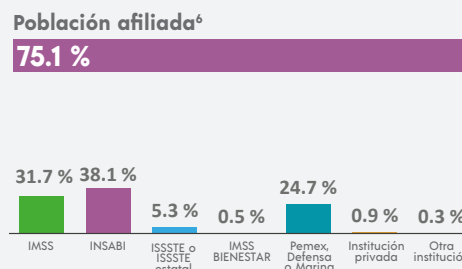

⁶ Incluye afiliaciones múltiples.

SITUACIÓN CONYUGAL

Población según situación conyugal⁷

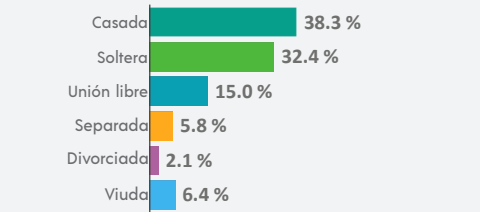

⁷ De 12 años y más.

COMPOSICIÓN POR EDAD Y SEXO

Población total
65 761 representa el 0.8 % de la población estatal

Relación hombres-mujeres **94.9**
 Existen 94 hombres por cada 100 mujeres.

Edad mediana **31**
 La mitad de la población tiene 31 años o menos.

Razón de dependencia **54.3**
 Existen 54 personas en edad de dependencia por cada 100 en edad productiva.

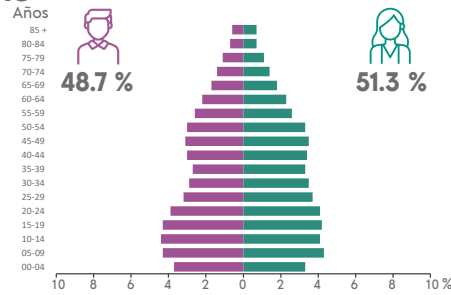

DISTRIBUCIÓN TERRITORIAL

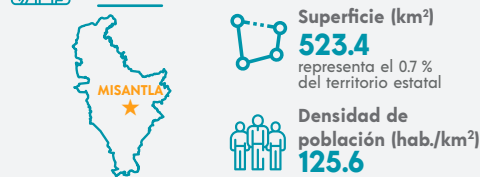

Total de localidades
203

Localidades con mayor población

Misantla	30 232
Arroyo Hondo	2 121
La Defensa	1 458

VIVIENDA

Total de viviendas particulares habitadas
19 523 representa el 0.8 % del total estatal

Promedio de ocupantes por vivienda **3.4**

Promedio de ocupantes por cuarto **1.0**

Viviendas con piso de tierra **6.1 %**

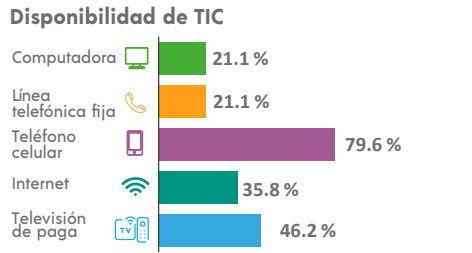
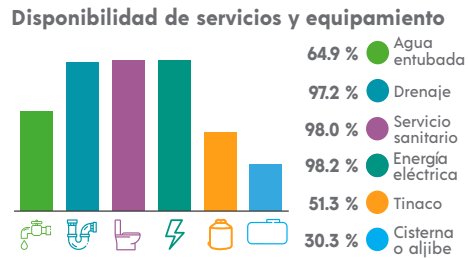
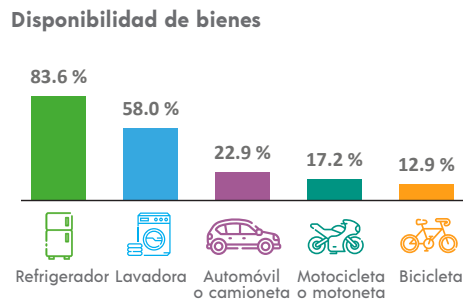

ETNICIDAD

Población que habla lengua indígena¹ **0.33 %**

Población que no habla español de los hablantes de lengua indígena¹ **1.94 %**

Lenguas indígenas más frecuentes

Náhuatl	57.6 %
Totonaco	27.8 %

Población que se considera afroamericana negra o afrodescendiente **0.64 %**

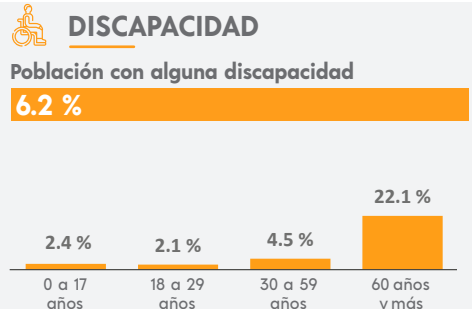

MIGRACIÓN

Población con lugar de residencia en marzo de 2015 distinto al actual²

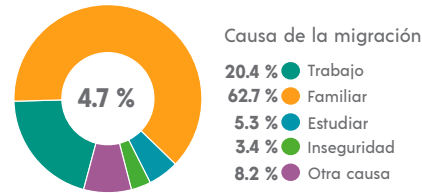

² De 5 años y más.

CARACTERÍSTICAS ECONÓMICAS

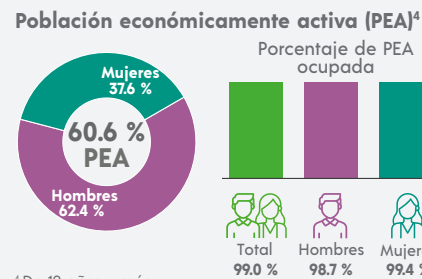

⁴ De 12 años y más.

FECUNDIDAD Y MORTALIDAD

Promedio de hijas(os) nacidas(os) vivas(os)³
1.5

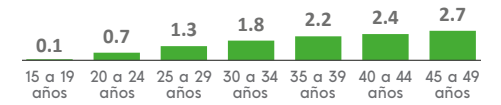

Porcentaje de hijas(os) fallecidas(os)³
2.6 %

³ Mujeres de 15 a 49 años.

CARACTERÍSTICAS EDUCATIVAS

Población según nivel de escolaridad⁵

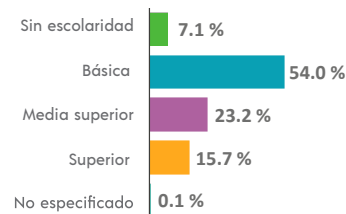

⁵ De 15 años y más.

Tasa de alfabetización

15 a 24 años	98.9 %
25 años y más	90.9 %

Asistencia escolar

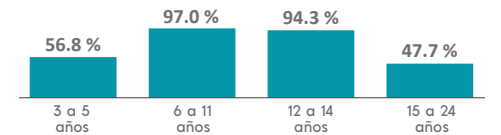

AFILIACIÓN A SERVICIOS DE SALUD

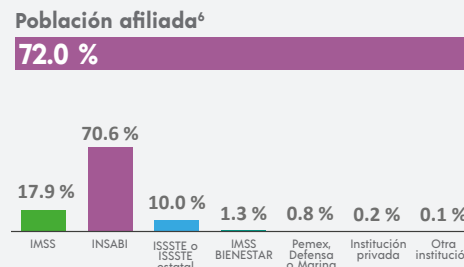

⁶ Incluye afiliaciones múltiples.

SITUACIÓN CONYUGAL

Población según situación conyugal⁷

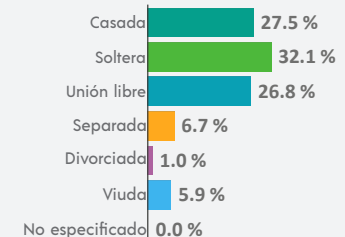

⁷ De 12 años y más.

COMPOSICIÓN POR EDAD Y SEXO

Población total
12 125 representa el 0.2 % de la población estatal

Relación hombres-mujeres **97.3**
 Existen 97 hombres por cada 100 mujeres.

Edad mediana **22**
 La mitad de la población tiene 22 años o menos.

Razón de dependencia **67.7**
 Existen 67 personas en edad de dependencia por cada 100 en edad productiva.

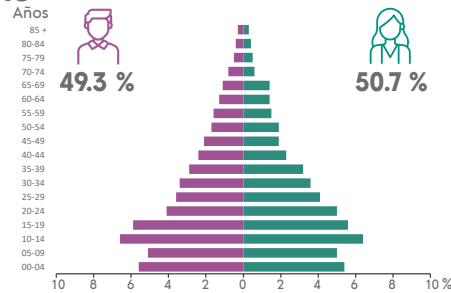

DISTRIBUCIÓN TERRITORIAL

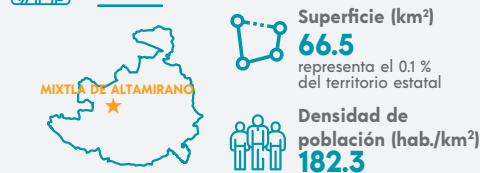

Total de localidades **44**

Localidades con mayor población

Barrio Segundo	1 490
Ocotempa (Barrio Primero)	872
Barrio Tercero	756

VIVIENDA

Total de viviendas particulares habitadas
3 196 representa el 0.1 % del total estatal

Promedio de ocupantes por vivienda **3.8**

Promedio de ocupantes por cuarto **1.5**

Viviendas con piso de tierra **35.7 %**

Disponibilidad de bienes

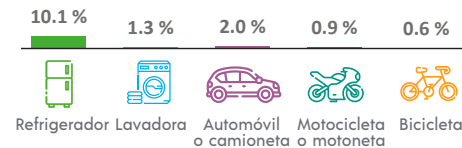

Disponibilidad de TIC

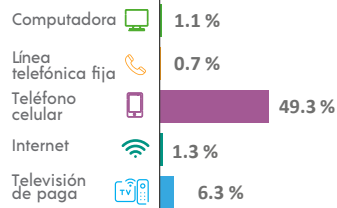

Disponibilidad de servicios y equipamiento

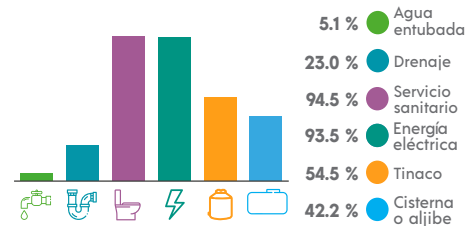

ETNICIDAD

Población que habla lengua indígena¹ **95.92 %**

Población que no habla español de los hablantes de lengua indígena¹ **23.47 %**

Lenguas indígenas más frecuentes

Náhuatl	100.0 %
Mazahua	0.0 %

Población que se considera afroamericana negra o afrodescendiente **3.04 %**

DISCAPACIDAD

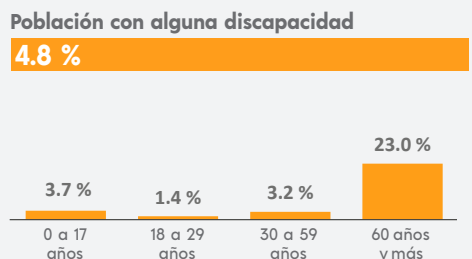

MIGRACIÓN

Población con lugar de residencia en marzo de 2015 distinto al actual²

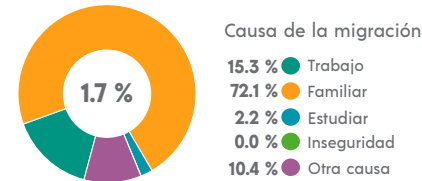

² De 5 años y más.

CARACTERÍSTICAS ECONÓMICAS

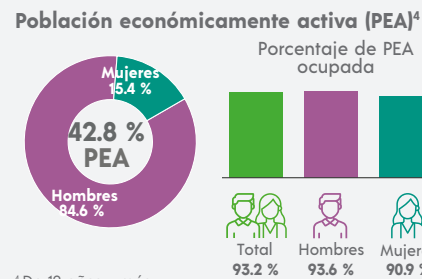

⁴ De 12 años y más.

FECUNDIDAD Y MORTALIDAD

Promedio de hijas(os) nacidas(os) vivas(os)³
2.0

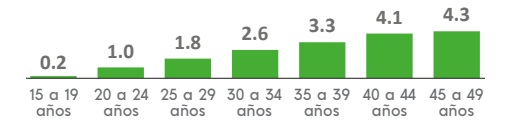

Porcentaje de hijas(os) fallecidas(os)³

3.3 %
³ Mujeres de 15 a 49 años.

CARACTERÍSTICAS EDUCATIVAS

Población según nivel de escolaridad⁵

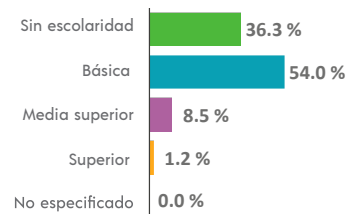

⁵ De 15 años y más.

Tasa de alfabetización

15 a 24 años	91.7 %
25 años y más	43.6 %

Asistencia escolar

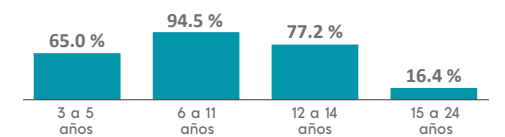

AFILIACIÓN A SERVICIOS DE SALUD

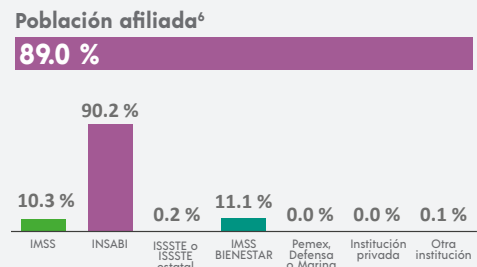

⁶ Incluye afiliaciones múltiples.

SITUACIÓN CONYUGAL

Población según situación conyugal⁷

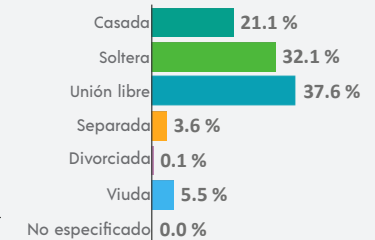

⁷ De 12 años y más.

COMPOSICIÓN POR EDAD Y SEXO

Población total
16 493 representa el 0.2 % de la población estatal

Relación hombres-mujeres **93.1**
 Existen 93 hombres por cada 100 mujeres.

Edad mediana **30**
 La mitad de la población tiene 30 años o menos.

Razón de dependencia **56.2**
 Existen 56 personas en edad de dependencia por cada 100 en edad productiva.

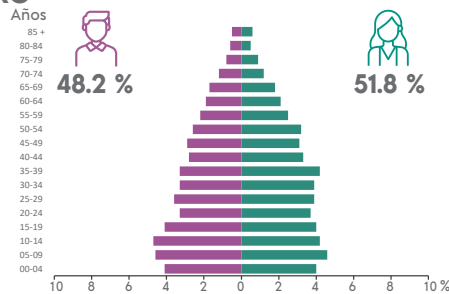

DISTRIBUCIÓN TERRITORIAL

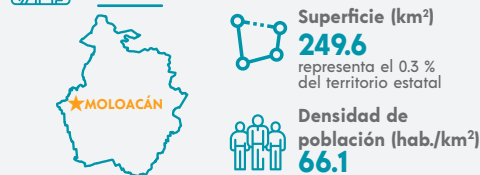

Total de localidades
107

Localidades con mayor población

Cuichapa	8 239
Moloacán	2 038
Tlacuilolapan	1 197

VIVIENDA

Total de viviendas particulares habitadas
4 959 representa el 0.2 % del total estatal

Promedio de ocupantes por vivienda **3.3**

Promedio de ocupantes por cuarto **1.1**

Viviendas con piso de tierra **5.0 %**

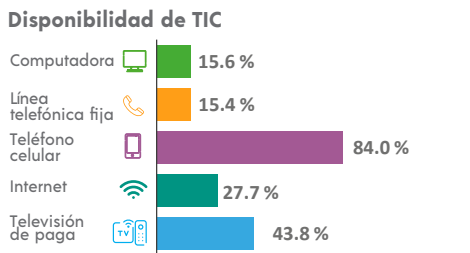
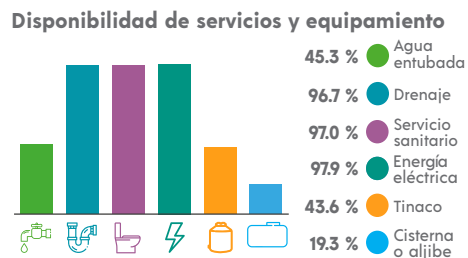
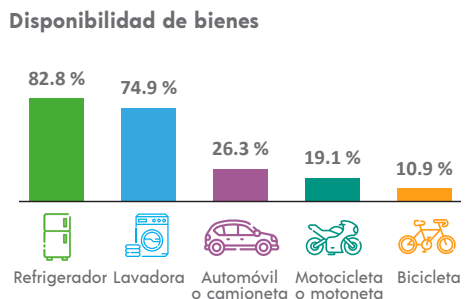

ETNICIDAD

Población que habla lengua indígena¹ **1.02 %**

Población que no habla español de los hablantes de lengua indígena¹ **0.62 %**

Lenguas indígenas más frecuentes

Náhuatl	46.3 %
Zapoteco	22.8 %

Población que se considera afroamericana negra o afrodescendiente **0.88 %**

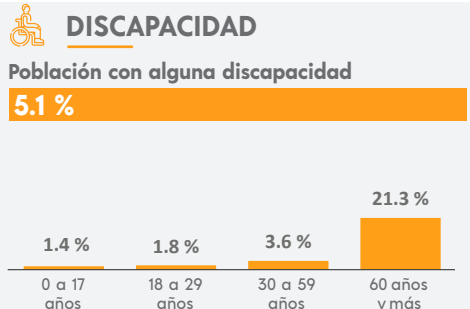

MIGRACIÓN

Población con lugar de residencia en marzo de 2015 distinto al actual²

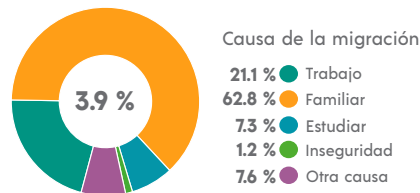

² De 5 años y más.

CARACTERÍSTICAS ECONÓMICAS

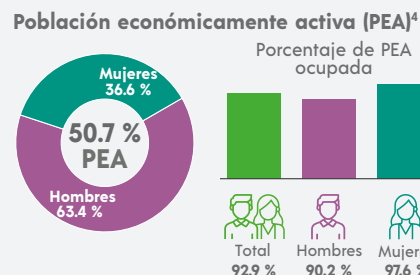

⁴ De 12 años y más.

FECUNDIDAD Y MORTALIDAD

Promedio de hijas(os) nacidas(os) vivas(os)³
1.6

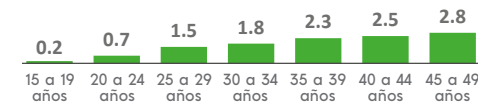

Porcentaje de hijas(os) fallecidas(os)³

2.6 %

³ Mujeres de 15 a 49 años.

CARACTERÍSTICAS EDUCATIVAS

Población según nivel de escolaridad⁵

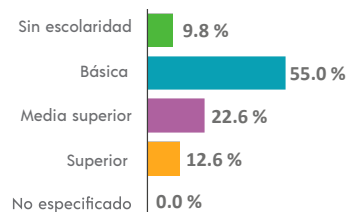

⁵ De 15 años y más.

Tasa de alfabetización

15 a 24 años	98.4 %
25 años y más	89.4 %

Asistencia escolar

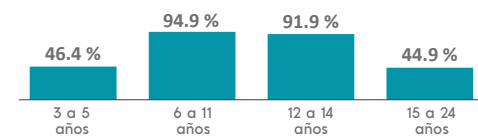

AFILIACIÓN A SERVICIOS DE SALUD

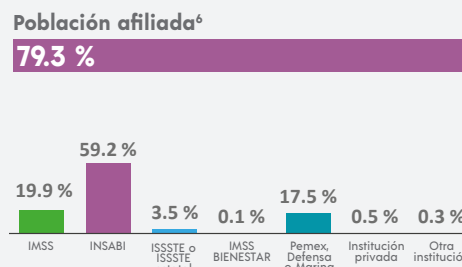

⁶ Incluye afiliaciones múltiples.

SITUACIÓN CONYUGAL

Población según situación conyugal⁷

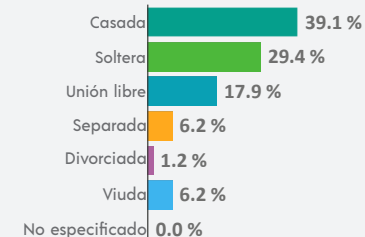

⁷ De 12 años y más.

COMPOSICIÓN POR EDAD Y SEXO

Población total
29 209 representa el 0.4 % de la población estatal

Relación hombres-mujeres **90.6**
 Existen 90 hombres por cada 100 mujeres.

Edad mediana **33**
 La mitad de la población tiene 33 años o menos.

Razón de dependencia **47.1**
 Existen 47 personas en edad de dependencia por cada 100 en edad productiva.

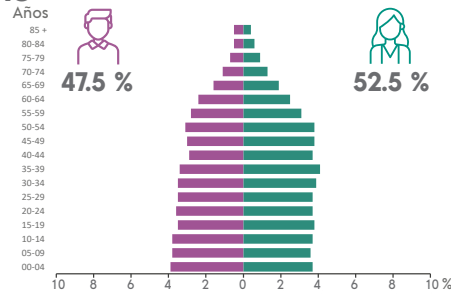

DISTRIBUCIÓN TERRITORIAL

Superficie (km²)
28.3 representa menos del 0.1 % del territorio estatal

Densidad de población (hab./km²)
1 032.9

VIVIENDA

Total de viviendas particulares habitadas
8 979 representa el 0.4 % del total estatal

Promedio de ocupantes por vivienda **3.3**

Promedio de ocupantes por cuarto **1.0**

Viviendas con piso de tierra **1.4 %**

Disponibilidad de servicios y equipamiento

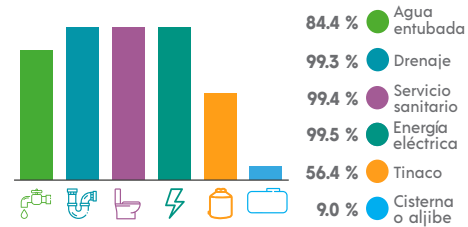

ETNICIDAD

Población que habla lengua indígena¹ **2.34 %**

Población que no habla español de los hablantes de lengua indígena¹ **0.00 %**

Lenguas indígenas más frecuentes

- Zapoteco **82.2 %**
- Náhuatl **3.9 %**

Población que se considera afromexicana negra o afrodescendiente **5.18 %**

¹ De 3 años y más.

Total de localidades

17
Localidades con mayor población
Nanchital de Lázaro Cárdenas del Río 28 076
Democracia y Libertad 260
Predio San Regino 252

Disponibilidad de bienes

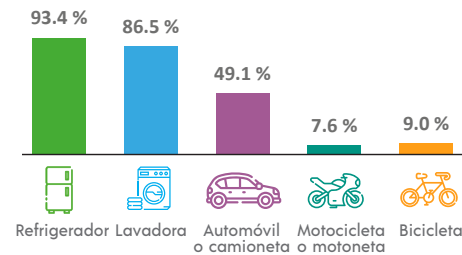

Disponibilidad de TIC

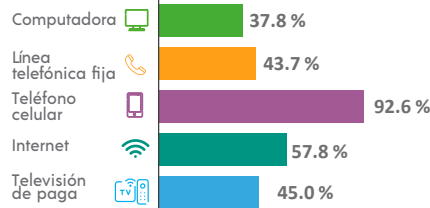

DISCAPACIDAD

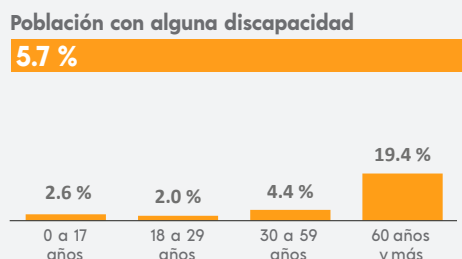

MIGRACIÓN

Población con lugar de residencia en marzo de 2015 distinto al actual²

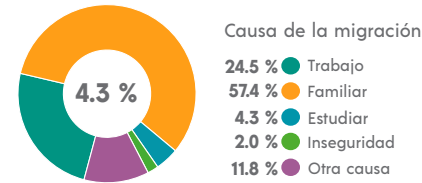

² De 5 años y más.

CARACTERÍSTICAS ECONÓMICAS

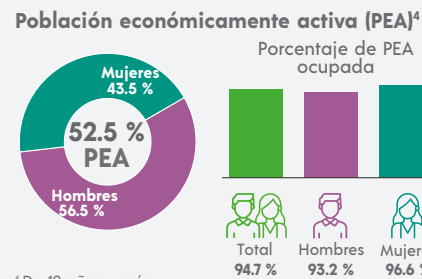

⁴ De 12 años y más.

FECUNDIDAD Y MORTALIDAD

Promedio de hijas(os) nacidas(os) vivas(os)³
1.3



Porcentaje de hijas(os) fallecidas(os)³

2.5 %

³ Mujeres de 15 a 49 años.

CARACTERÍSTICAS ECONÓMICAS

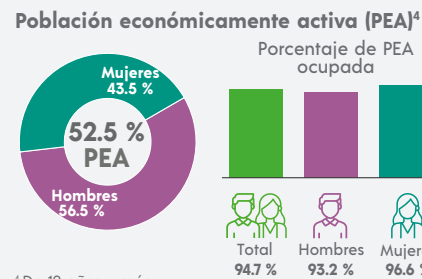

CARACTERÍSTICAS EDUCATIVAS

Población según nivel de escolaridad⁵

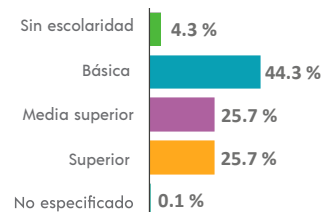

⁵ De 15 años y más.

Tasa de alfabetización

15 a 24 años	99.2 %
25 años y más	95.9 %

Asistencia escolar

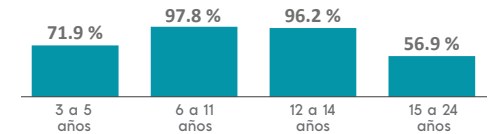

AFILIACIÓN A SERVICIOS DE SALUD

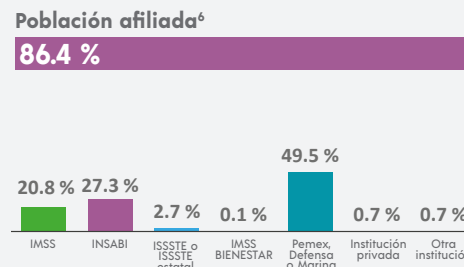

⁶ Incluye afiliaciones múltiples.

SITUACIÓN CONYUGAL

Población según situación conyugal⁷

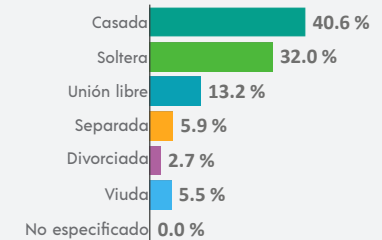

⁷ De 12 años y más.

COMPOSICIÓN POR EDAD Y SEXO

Población total
22 835 representa el 0.3 % de la población estatal

Relación hombres-mujeres **95.0**
 Existen 95 hombres por cada 100 mujeres.

Edad mediana **31**
 La mitad de la población tiene 31 años o menos.

Razón de dependencia **50.1**
 Existen 50 personas en edad de dependencia por cada 100 en edad productiva.



DISTRIBUCIÓN TERRITORIAL



Total de localidades
38

Localidades con mayor población

Naolinco de Victoria	9 554
El Espinal	2 050
San Pablo Coapan	1 712

VIVIENDA

Total de viviendas particulares habitadas
6 605 representa el 0.3 % del total estatal

Promedio de ocupantes por vivienda **3.5**

Promedio de ocupantes por cuarto **0.9**

Viviendas con piso de tierra **1.8 %**

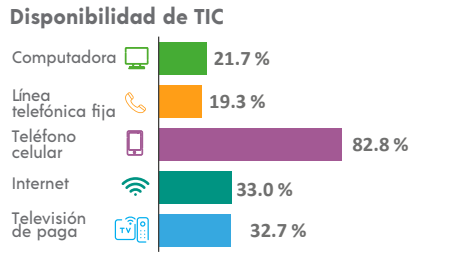
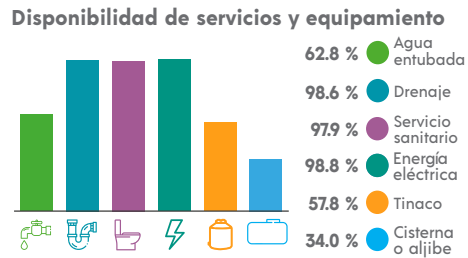
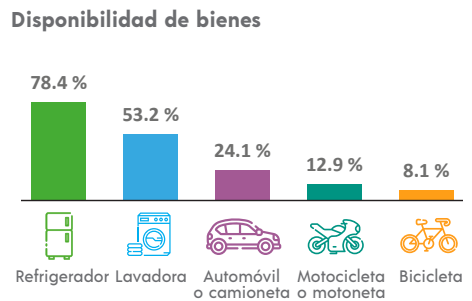

ETNICIDAD

Población que habla lengua indígena¹ **0.28 %**

Población que no habla español de los hablantes de lengua indígena¹ **1.64 %**

Lenguas indígenas más frecuentes

Náhuatl	45.8 %
Totonaco	23.7 %

Población que se considera afroamericana negra o afrodescendiente **5.47 %**

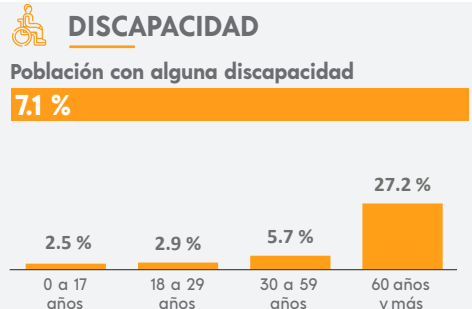

MIGRACIÓN

Población con lugar de residencia en marzo de 2015 distinto al actual²

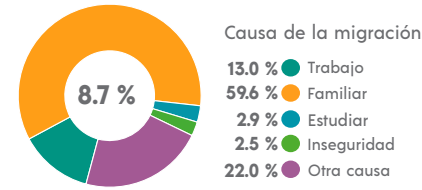

² De 5 años y más.

CARACTERÍSTICAS ECONÓMICAS

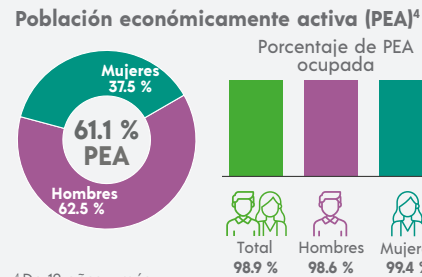

⁴ De 12 años y más.

FECUNDIDAD Y MORTALIDAD

Promedio de hijas(os) nacidas(os) vivas(os)³
1.5

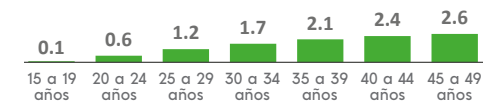

Porcentaje de hijas(os) fallecidas(os)³
2.3 %

³ Mujeres de 15 a 49 años.

CARACTERÍSTICAS EDUCATIVAS

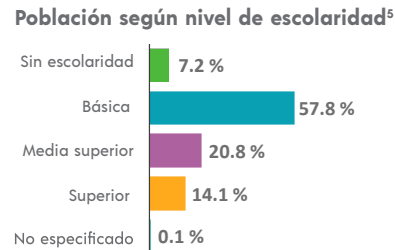

⁵ De 15 años y más.

Tasa de alfabetización

15 a 24 años	98.8 %
25 años y más	90.6 %

Asistencia escolar

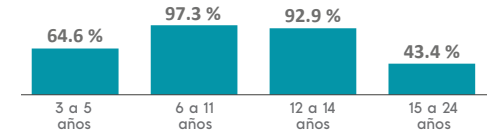

AFILIACIÓN A SERVICIOS DE SALUD

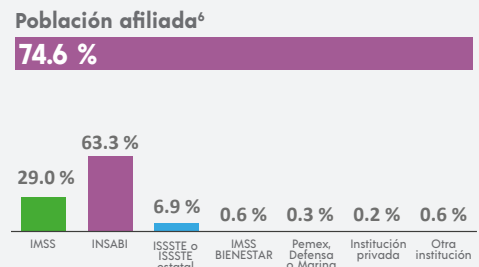

⁶ Incluye afiliaciones múltiples.

SITUACIÓN CONYUGAL

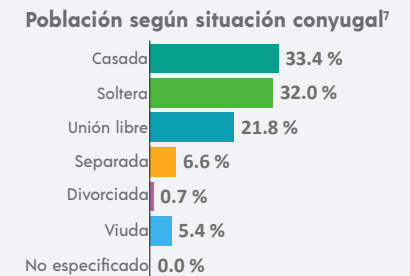

⁷ De 12 años y más.

COMPOSICIÓN POR EDAD Y SEXO

Población total
4 614 representa el 0.1 % de la población estatal

Relación hombres-mujeres **93.7**
 Existen 93 hombres por cada 100 mujeres.

Edad mediana **27**
 La mitad de la población tiene 27 años o menos.

Razón de dependencia **57.3**
 Existen 57 personas en edad de dependencia por cada 100 en edad productiva.

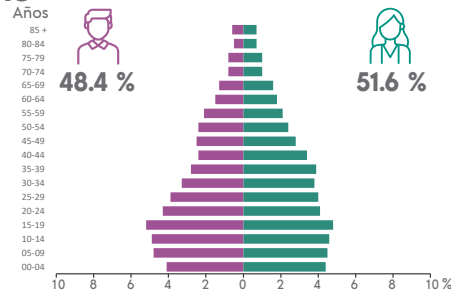

DISTRIBUCIÓN TERRITORIAL

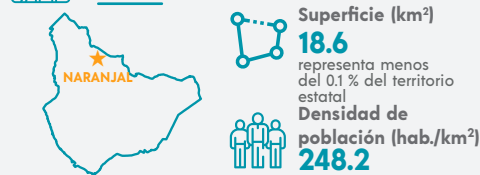

Total de localidades
12

Localidades con mayor población

NaranjaJal	2 328
Xochitla	614
Zoquiapa	396

VIVIENDA

Total de viviendas particulares habitadas
1 224 representa el 0.1 % del total estatal

Promedio de ocupantes por vivienda **3.8**

Promedio de ocupantes por cuarto **1.2**

Viviendas con piso de tierra **11.7 %**

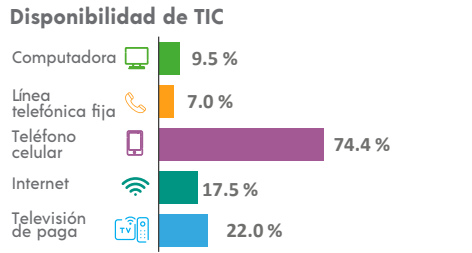
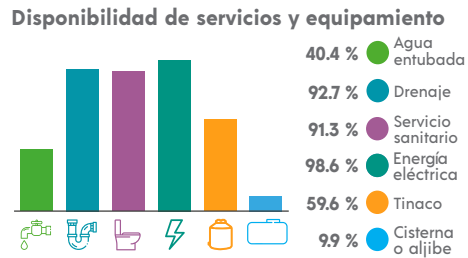
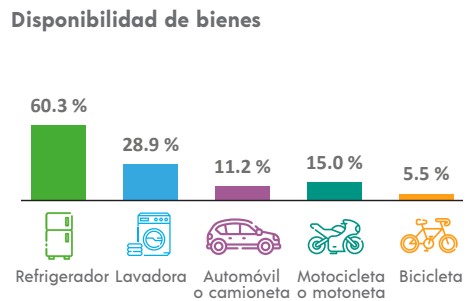

ETNICIDAD

Población que habla lengua indígena¹ **8.66 %**

Población que no habla español de los hablantes de lengua indígena¹ **0.26 %**

Lenguas indígenas más frecuentes

Náhuatl	99.2 %
Mazateco	0.5 %

Población que se considera afroamericana negra o afrodescendiente **8.69 %**

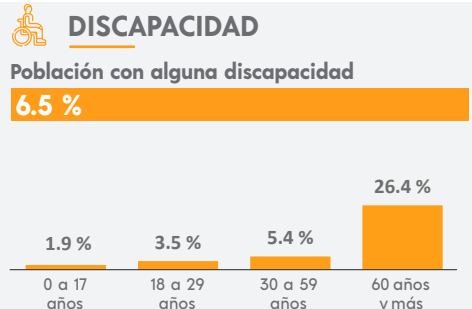

¹ De 3 años y más.

MIGRACIÓN

Población con lugar de residencia en marzo de 2015 distinto al actual²

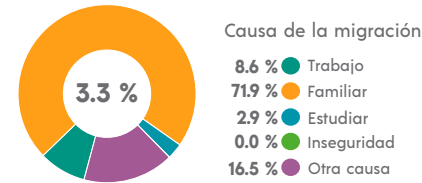

² De 5 años y más.

CARACTERÍSTICAS ECONÓMICAS

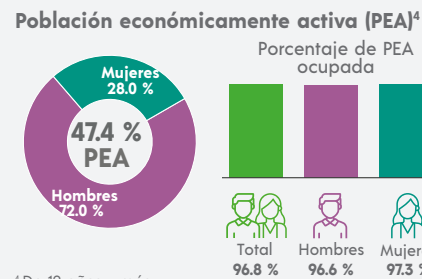

⁴ De 12 años y más.

FECUNDIDAD Y MORTALIDAD

Promedio de hijas(os) nacidas(os) vivas(os)³
1.6



Porcentaje de hijas(os) fallecidas(os)³
3.5 %

³ Mujeres de 15 a 49 años.

Población no económicamente activa (PNEA)⁴

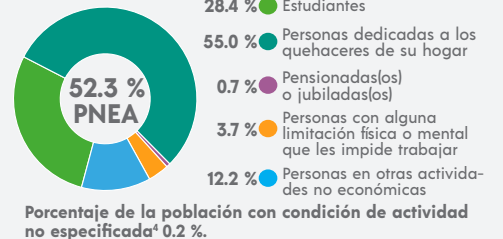

CARACTERÍSTICAS EDUCATIVAS

Población según nivel de escolaridad⁵

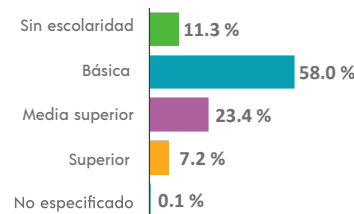

⁵ De 15 años y más.

Tasa de alfabetización

15 a 24 años	98.3 %
25 años y más	86.7 %

Asistencia escolar

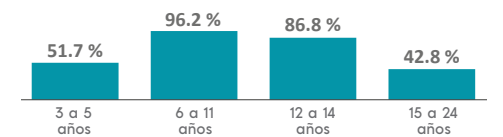

AFILIACIÓN A SERVICIOS DE SALUD

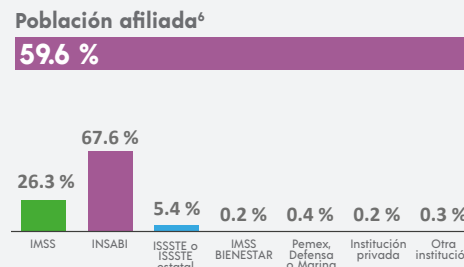

⁶ Incluye afiliaciones múltiples.

SITUACIÓN CONYUGAL

Población según situación conyugal⁷

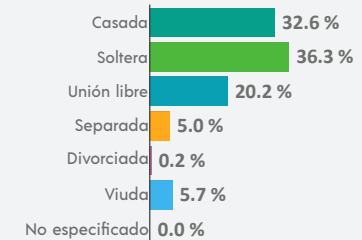

⁷ De 12 años y más.

COMPOSICIÓN POR EDAD Y SEXO

Población total
26 843 representa el 0.3 % de la población estatal

Relación hombres-mujeres **89.3**
 Existen 89 hombres por cada 100 mujeres.

Edad mediana **35**
 La mitad de la población tiene 35 años o menos.

Razón de dependencia **55.4**
 Existen 55 personas en edad de dependencia por cada 100 en edad productiva.

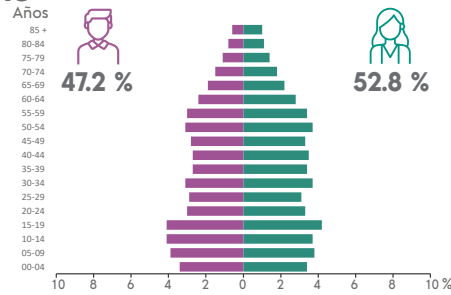

DISTRIBUCIÓN TERRITORIAL



Total de localidades
75

Localidad	Población
Naranjos	19 272
Amatlán	1 726
Colonia el Trébol	1 249

VIVIENDA

Total de viviendas particulares habitadas
8 369 representa el 0.4 % del total estatal

Promedio de ocupantes por vivienda **3.2**

Promedio de ocupantes por cuarto **0.9**

Viviendas con piso de tierra **3.9 %**

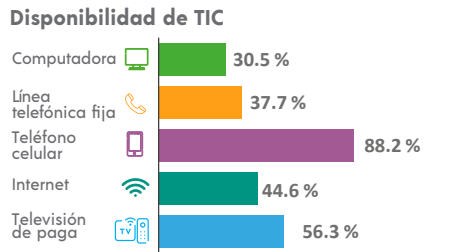
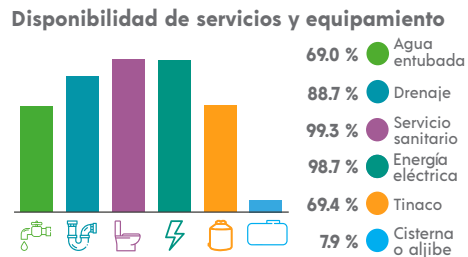
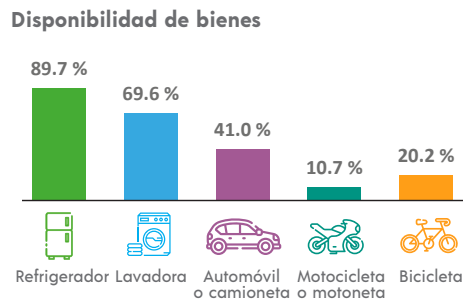

ETNICIDAD

Población que habla lengua indígena¹ **2.79 %**

Población que no habla español de los hablantes de lengua indígena¹ **0.14 %**

Lenguas indígenas más frecuentes

Huasteco	82.0 %
Náhuatl	15.2 %

Población que se considera afroamericana negra o afrodescendiente **3.14 %**

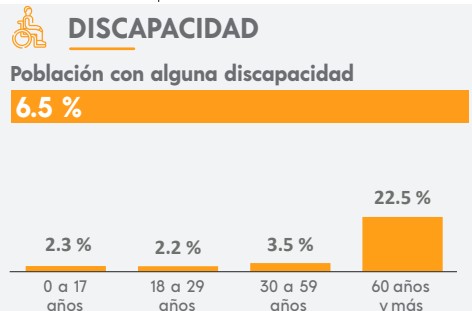

MIGRACIÓN

Población con lugar de residencia en marzo de 2015 distinto al actual²

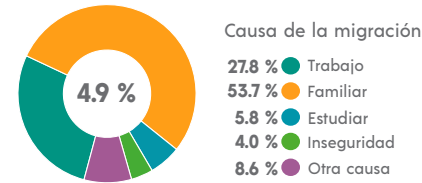

² De 5 años y más.

CARACTERÍSTICAS ECONÓMICAS

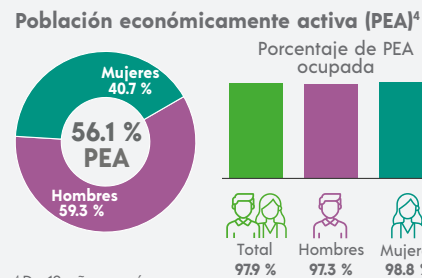

⁴ De 12 años y más.

FECUNDIDAD Y MORTALIDAD

Promedio de hijas(os) nacidas(os) vivas(os)³
1.4

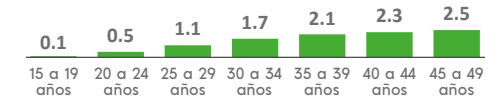

Porcentaje de hijas(os) fallecidas(os)³

2.9 %

³ Mujeres de 15 a 49 años.

CARACTERÍSTICAS EDUCATIVAS

Población según nivel de escolaridad⁵

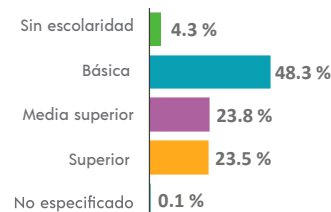

⁵ De 15 años y más.

Tasa de alfabetización

15 a 24 años	99.2 %
25 años y más	94.5 %

Asistencia escolar

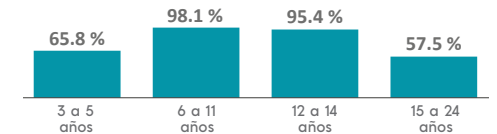

AFILIACIÓN A SERVICIOS DE SALUD

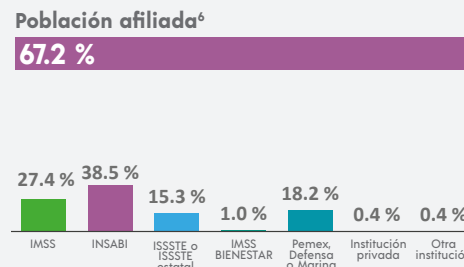

⁶ Incluye afiliaciones múltiples.

SITUACIÓN CONYUGAL

Población según situación conyugal⁷

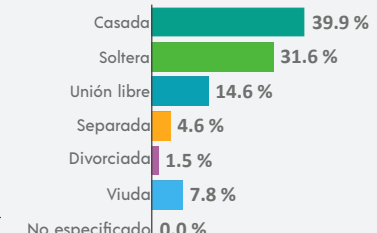

⁷ De 12 años y más.

¹ De 3 años y más.

COMPOSICIÓN POR EDAD Y SEXO

Población total
10 130 representa el 0.1 % de la población estatal

Relación hombres-mujeres **99.4**
 Existen 99 hombres por cada 100 mujeres.

Edad mediana **37**
 La mitad de la población tiene 37 años o menos.

Razón de dependencia **57.0**
 Existen 57 personas en edad de dependencia por cada 100 en edad productiva.

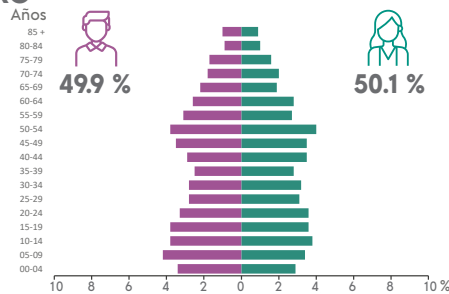

DISTRIBUCIÓN TERRITORIAL

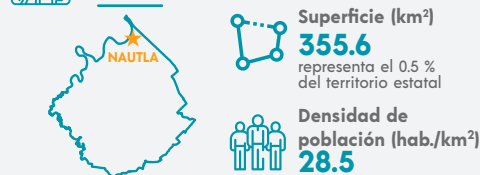

Total de localidades
113

Localidades con mayor población

Nautla	3 311
Isla de Chapachapa	982
Jicaltepec	883

VIVIENDA

Total de viviendas particulares habitadas
3 377 representa el 0.1 % del total estatal

Promedio de ocupantes por vivienda **3.0**

Promedio de ocupantes por cuarto **0.9**

Viviendas con piso de tierra **5.6 %**

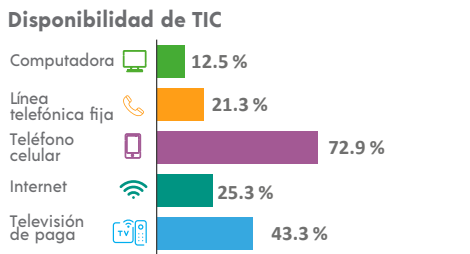
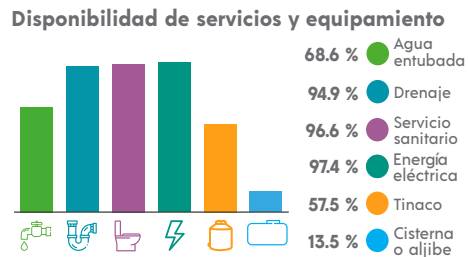
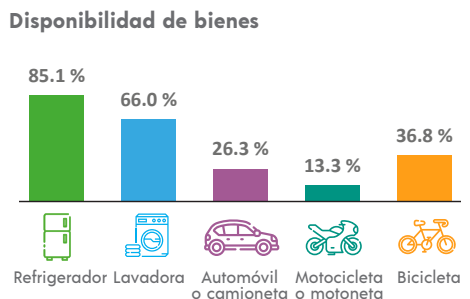

ETNICIDAD

Población que habla lengua indígena¹ **0.37 %**

Población que no habla español de los hablantes de lengua indígena¹ **0.00 %**

Lenguas indígenas más frecuentes

Náhuatl	67.6 %
Totonaco	11.8 %

Población que se considera afroamericana negra o afrodescendiente **0.36 %**

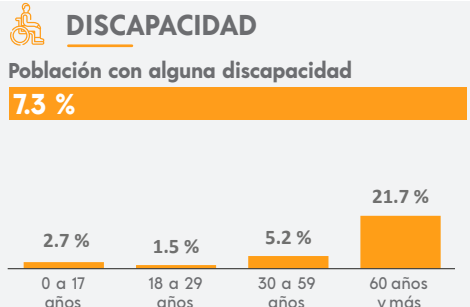

¹ De 3 años y más.

MIGRACIÓN

Población con lugar de residencia en marzo de 2015 distinto al actual²

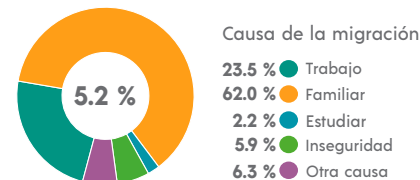

² De 5 años y más.

CARACTERÍSTICAS ECONÓMICAS

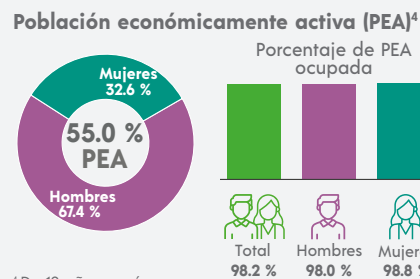

⁴ De 12 años y más.

FECUNDIDAD Y MORTALIDAD

Promedio de hijas(os) nacidas(os) vivas(os)³
1.5



Porcentaje de hijas(os) fallecidas(os)³

2.1 %

³ Mujeres de 15 a 49 años.

Población no económicamente activa (PNEA)⁴

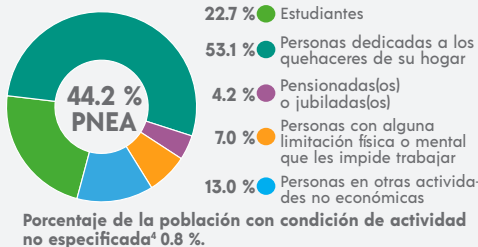

CARACTERÍSTICAS EDUCATIVAS

Población según nivel de escolaridad⁵

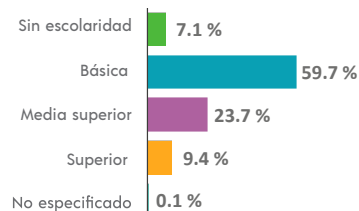

⁵ De 15 años y más.

Tasa de alfabetización

15 a 24 años	98.7 %
25 años y más	91.1 %

Asistencia escolar

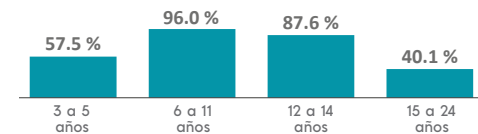

AFILIACIÓN A SERVICIOS DE SALUD

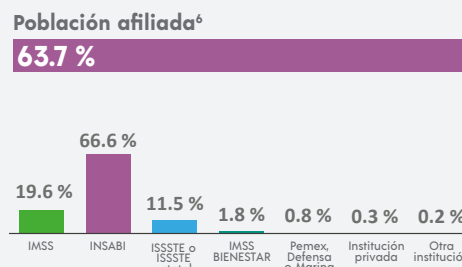

⁶ Incluye afiliaciones múltiples.

SITUACIÓN CONYUGAL

Población según situación conyugal⁷

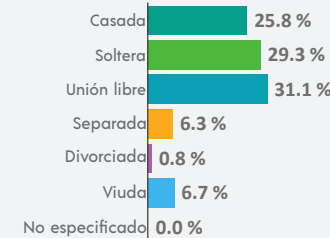

⁷ De 12 años y más.

COMPOSICIÓN POR EDAD Y SEXO

Población total
37 314 representa el 0.5 % de la población estatal

Relación hombres-mujeres **90.9**
 Existen 90 hombres por cada 100 mujeres.

Edad mediana **30**
 La mitad de la población tiene 30 años o menos.

Razón de dependencia **53.5**
 Existen 53 personas en edad de dependencia por cada 100 en edad productiva.

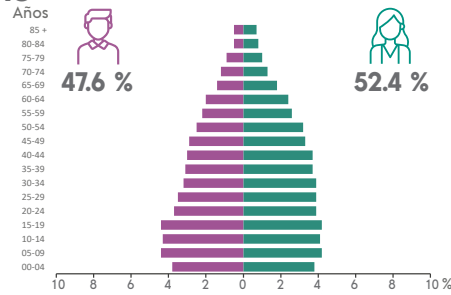

DISTRIBUCIÓN TERRITORIAL

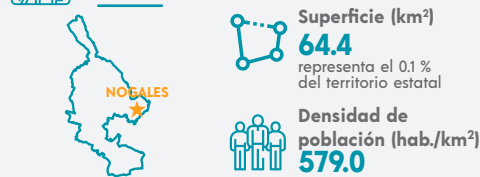

Total de localidades
29

Localidades con mayor población

Nogales	21 261
Agrícola Lázaro Cárdenas	4 128
Cecilio Terán (Balustrera)	2 227

VIVIENDA

Total de viviendas particulares habitadas
10 712 representa el 0.4 % del total estatal

Promedio de ocupantes por vivienda **3.5**

Promedio de ocupantes por cuarto **1.0**

Viviendas con piso de tierra **6.3 %**

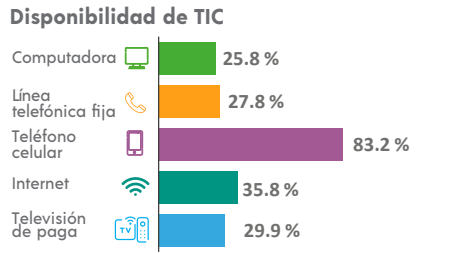
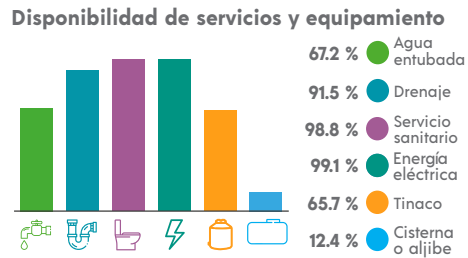
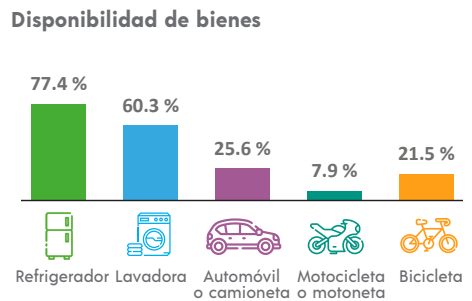

ETNICIDAD

Población que habla lengua indígena¹ **5.41 %**

Población que no habla español de los hablantes de lengua indígena¹ **2.54 %**

Lenguas indígenas más frecuentes

Náhuatl	98.2 %
Mixteco	0.7 %

Población que se considera afroamericana negra o afrodescendiente **1.06 %**

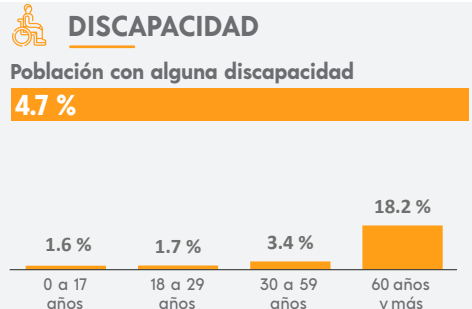

MIGRACIÓN

Población con lugar de residencia en marzo de 2015 distinto al actual²

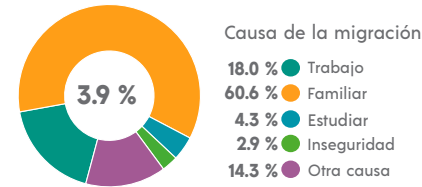

² De 5 años y más.

CARACTERÍSTICAS ECONÓMICAS

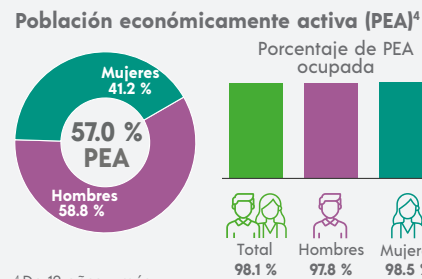

⁴ De 12 años y más.

FECUNDIDAD Y MORTALIDAD

Promedio de hijas(os) nacidas(os) vivas(os)³
1.5

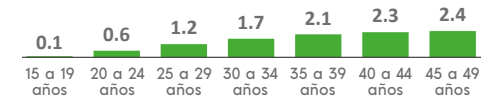

Porcentaje de hijas(os) fallecidas(os)³
3.4 %

³ Mujeres de 15 a 49 años.

CARACTERÍSTICAS EDUCATIVAS

Población según nivel de escolaridad⁵

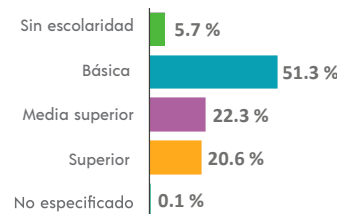

⁵ De 15 años y más.

Tasa de alfabetización

15 a 24 años	99.0 %
25 años y más	92.6 %

Asistencia escolar

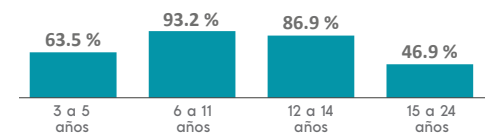

AFILIACIÓN A SERVICIOS DE SALUD

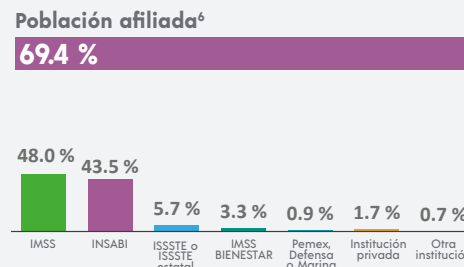

⁶ Incluye afiliaciones múltiples.

SITUACIÓN CONYUGAL

Población según situación conyugal⁷

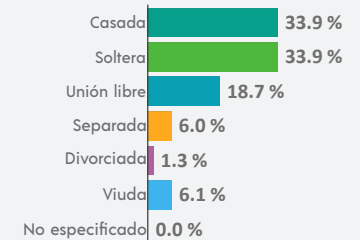

⁷ De 12 años y más.

¹ De 3 años y más.

COMPOSICIÓN POR EDAD Y SEXO

Población total
17 027 representa el 0.2 % de la población estatal

Relación hombres-mujeres **92.4**
 Existen 92 hombres por cada 100 mujeres.

Edad mediana **30**
 La mitad de la población tiene 30 años o menos.

Razón de dependencia **52.4**
 Existen 52 personas en edad de dependencia por cada 100 en edad productiva.

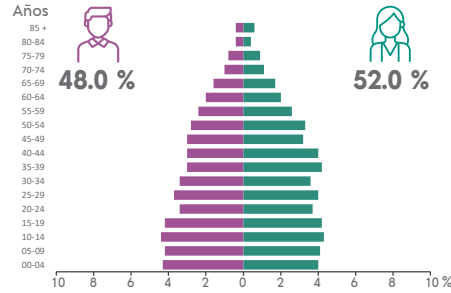

DISTRIBUCIÓN TERRITORIAL

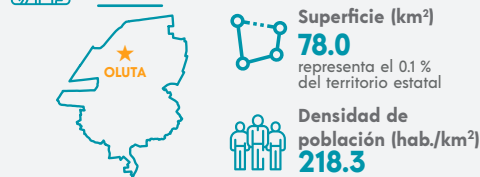

Total de localidades **73**

Localidades con mayor población

Oluta	13 995
Tenejapa	516
Los Laureles	497

VIVIENDA

Total de viviendas particulares habitadas
5 033 representa el 0.2 % del total estatal

Promedio de ocupantes por vivienda **3.4**

Promedio de ocupantes por cuarto **1.1**

Viviendas con piso de tierra **3.7 %**

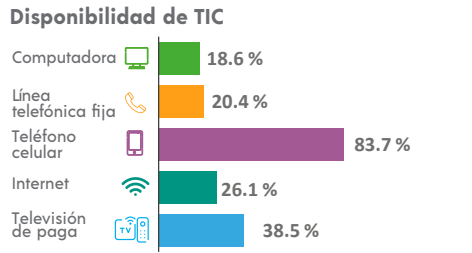
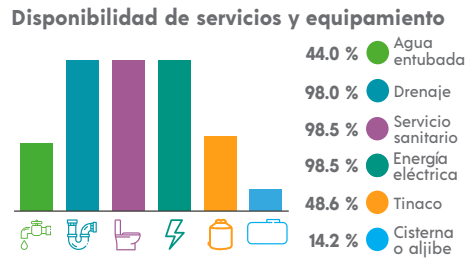
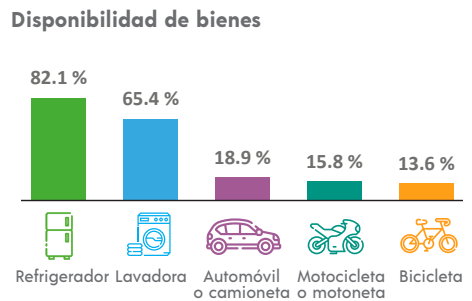

ETNICIDAD

Población que habla lengua indígena¹ **0.78 %**

Población que no habla español de los hablantes de lengua indígena¹ **0.00 %**

Lenguas indígenas más frecuentes

Oluteco	59.3 %
Zapoteco	14.6 %

Población que se considera afroamericana negra o afrodescendiente **1.51 %**

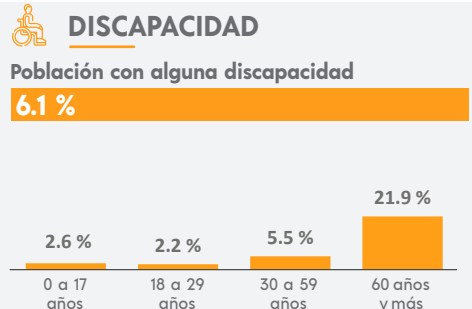

¹ De 3 años y más.

MIGRACIÓN

Población con lugar de residencia en marzo de 2015 distinto al actual²

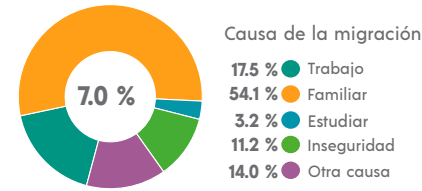

² De 5 años y más.

CARACTERÍSTICAS ECONÓMICAS

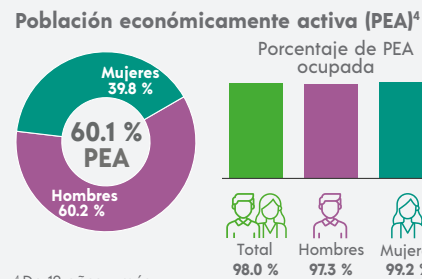

⁴ De 12 años y más.

FECUNDIDAD Y MORTALIDAD

Promedio de hijas(os) nacidas(os) vivas(os)³
1.5



Porcentaje de hijas(os) fallecidas(os)³

3.9 %

³ Mujeres de 15 a 49 años.

CARACTERÍSTICAS EDUCATIVAS

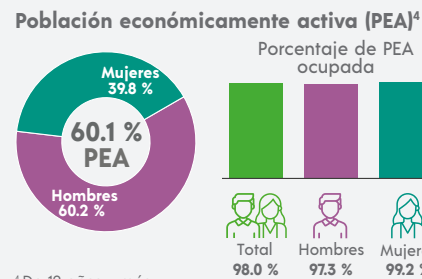

CARACTERÍSTICAS EDUCATIVAS

Población según nivel de escolaridad⁵

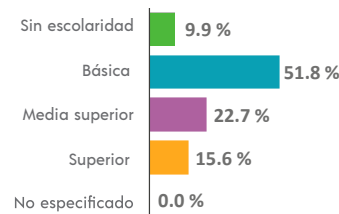

⁵ De 15 años y más.

Tasa de alfabetización

15 a 24 años	98.1 %
25 años y más	88.8 %

Asistencia escolar

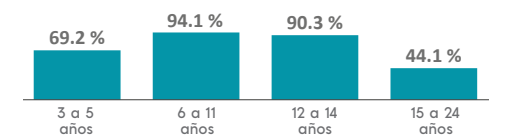

AFILIACIÓN A SERVICIOS DE SALUD

Población afiliada⁶
64.3 %

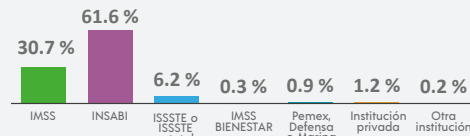

⁶ Incluye afiliaciones múltiples.

SITUACIÓN CONYUGAL

Población según situación conyugal⁷

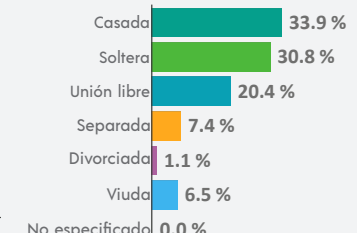

⁷ De 12 años y más.

COMPOSICIÓN POR EDAD Y SEXO

Población total
23 773 representa el 0.3 % de la población estatal

Relación hombres-mujeres **92.4**
 Existen 92 hombres por cada 100 mujeres.

Edad mediana **30**
 La mitad de la población tiene 30 años o menos.

Razón de dependencia **55.5**
 Existen 55 personas en edad de dependencia por cada 100 en edad productiva.

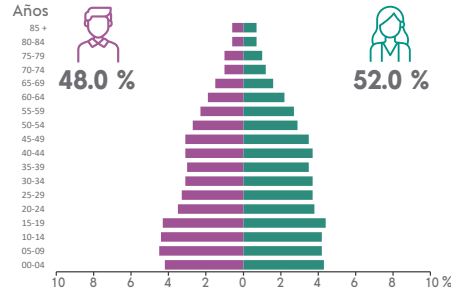

DISTRIBUCIÓN TERRITORIAL

Superficie (km²)
213.8 representa el 0.3 % del territorio estatal

Densidad de población (hab./km²)
111.2



Total de localidades
61

Localidades con mayor población

Omealca	3 715
Mata Tenatito (Casco Hacienda)	1 687
Xúchiles	1 029

VIVIENDA

Total de viviendas particulares habitadas
6 710 representa el 0.3 % del total estatal

Promedio de ocupantes por vivienda **3.5**

Promedio de ocupantes por cuarto **1.0**

Viviendas con piso de tierra **8.7 %**

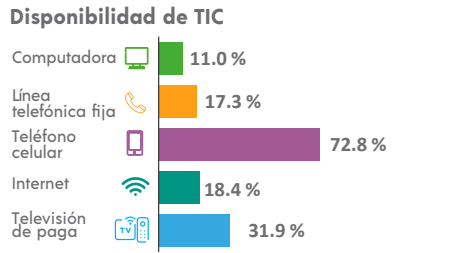
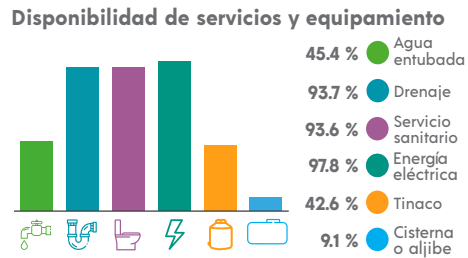
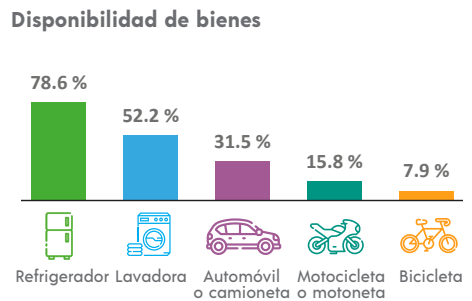

ETNICIDAD

Población que habla lengua indígena¹ **3.90 %**

Población que no habla español de los hablantes de lengua indígena¹ **1.14 %**

Lenguas indígenas más frecuentes

Náhuatl	92.8 %
Mixteco	4.2 %

Población que se considera afroamericana negra o afrodescendiente **3.13 %**

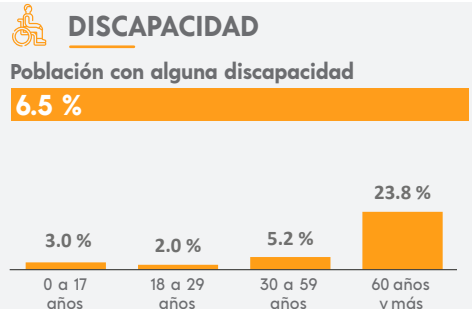

MIGRACIÓN

Población con lugar de residencia en marzo de 2015 distinto al actual²

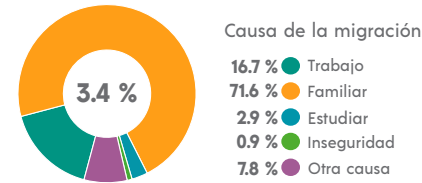

² De 5 años y más.

CARACTERÍSTICAS ECONÓMICAS

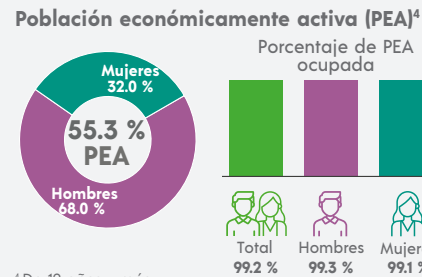

⁴ De 12 años y más.

FECUNDIDAD Y MORTALIDAD

Promedio de hijas(os) nacidas(os) vivas(os)³
1.5

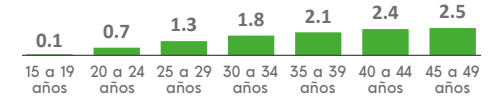

Porcentaje de hijas(os) fallecidas(os)³
4.2 %

³ Mujeres de 15 a 49 años.

Población no económicamente activa (PNEA)⁴

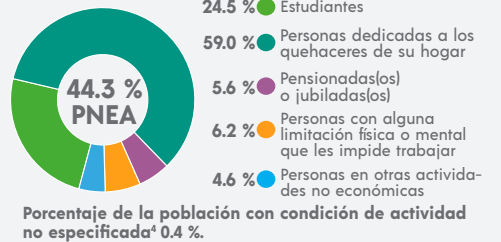

CARACTERÍSTICAS EDUCATIVAS

Población según nivel de escolaridad⁵

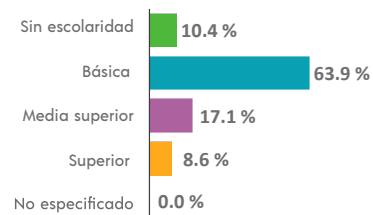

⁵ De 15 años y más.

Tasa de alfabetización

15 a 24 años	97.8 %
25 años y más	86.0 %

Asistencia escolar

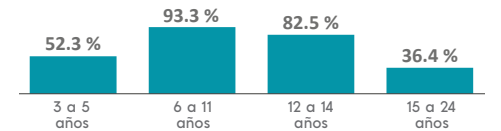

AFILIACIÓN A SERVICIOS DE SALUD

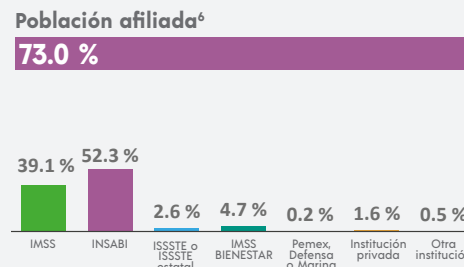

⁶ Incluye afiliaciones múltiples.

SITUACIÓN CONYUGAL

Población según situación conyugal⁷

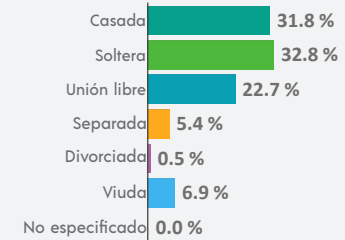

⁷ De 12 años y más.

¹ De 3 años y más.

COMPOSICIÓN POR EDAD Y SEXO

Población total
123 182 representa el 1.5 % de la población estatal

Relación hombres-mujeres **85.3**
 Existen 85 hombres por cada 100 mujeres.

Edad mediana **36**
 La mitad de la población tiene 36 años o menos.

Razón de dependencia **49.5**
 Existen 49 personas en edad de dependencia por cada 100 en edad productiva.

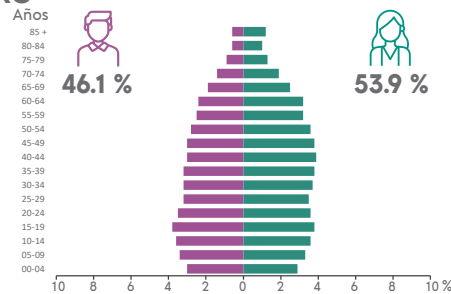

DISTRIBUCIÓN TERRITORIAL

Superficie (km²)
27.7 representa menos del 0.1 % del territorio estatal

Densidad de población (hab./km²)
4 449.5



Total de localidades
5

Localidades con mayor población

Orizaba	120 500
Villas de la Hacienda	2 597
Venustiano Carranza (Colonia Unión Agrícola)	61

VIVIENDA

Total de viviendas particulares habitadas
37 690 representa el 1.6 % del total estatal

Promedio de ocupantes por vivienda **3.3**

Promedio de ocupantes por cuarto **0.8**

Viviendas con piso de tierra **0.7 %**

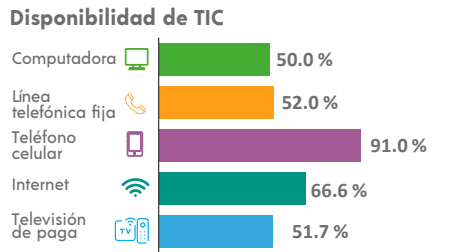
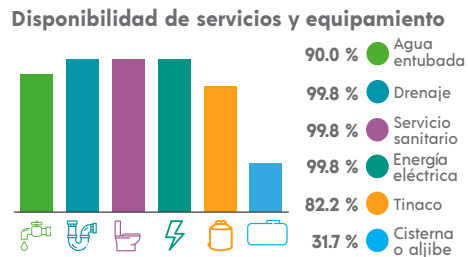
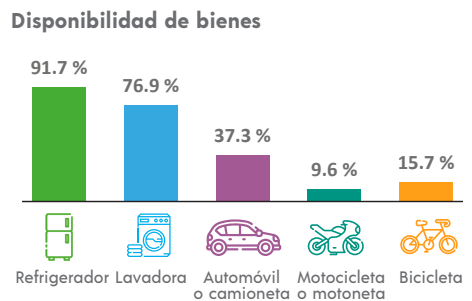

ETNICIDAD

Población que habla lengua indígena¹ **1.58 %**

Población que no habla español de los hablantes de lengua indígena¹ **0.80 %**

Lenguas indígenas más frecuentes

Náhuatl	89.9 %
Mazateco	4.7 %

Población que se considera afromexicana negra o afrodescendiente **1.87 %**

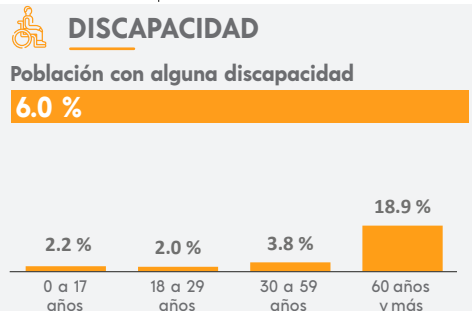

MIGRACIÓN

Población con lugar de residencia en marzo de 2015 distinto al actual²

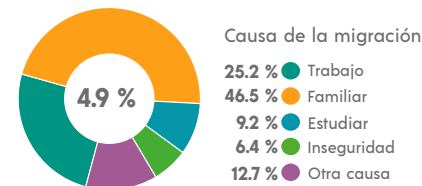

² De 5 años y más.

CARACTERÍSTICAS ECONÓMICAS

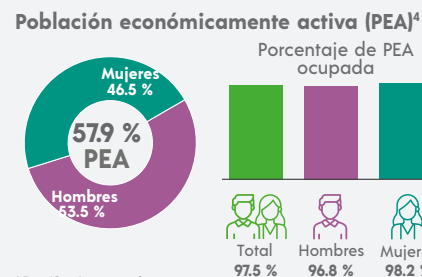

⁴ De 12 años y más.

FECUNDIDAD Y MORTALIDAD

Promedio de hijas(os) nacidas(os) vivas(os)³
1.2



Porcentaje de hijas(os) fallecidas(os)³

2.7 %

³ Mujeres de 15 a 49 años.

Población no económicamente activa (PNEA)⁴

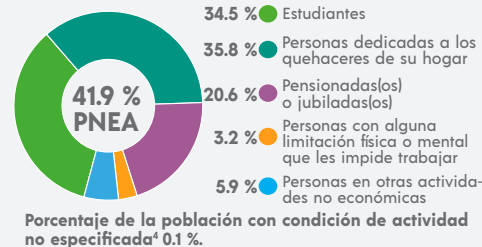

CARACTERÍSTICAS EDUCATIVAS

Población según nivel de escolaridad⁵

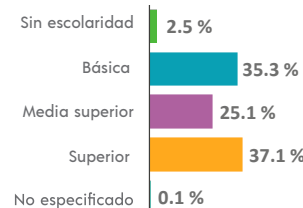

⁵ De 15 años y más.

Tasa de alfabetización

15 a 24 años	99.4 %
25 años y más	97.4 %

Asistencia escolar

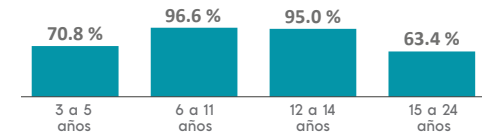

AFILIACIÓN A SERVICIOS DE SALUD

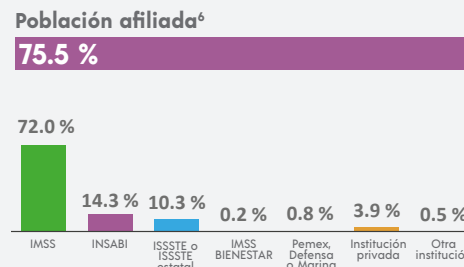

⁶ Incluye afiliaciones múltiples.

SITUACIÓN CONYUGAL

Población según situación conyugal⁷

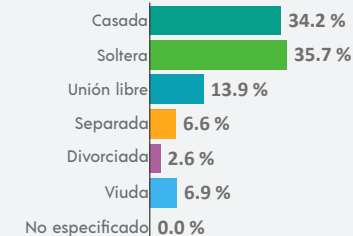

⁷ De 12 años y más.

COMPOSICIÓN POR EDAD Y SEXO

Población total
5 651 representa el 0.1 % de la población estatal

Relación hombres-mujeres **94.0**
 Existen 94 hombres por cada 100 mujeres.

Edad mediana **34**
 La mitad de la población tiene 34 años o menos.

Razón de dependencia **59.6**
 Existen 59 personas en edad de dependencia por cada 100 en edad productiva.

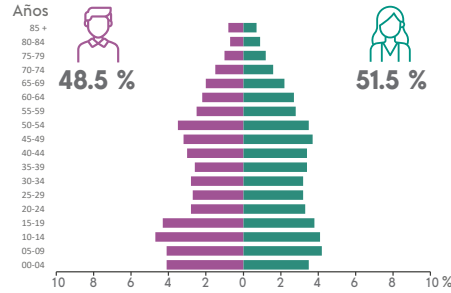

DISTRIBUCIÓN TERRITORIAL

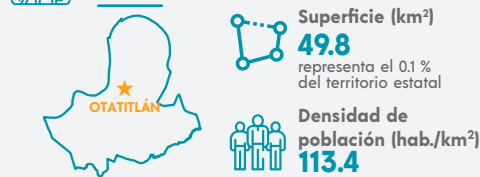

Total de localidades
25

Localidades con mayor población

Otatitlán	5 060
El Peladiante	172
Jesús Urueta (San Antonio)	106

VIVIENDA

Total de viviendas particulares habitadas
1 824 representa el 0.1 % del total estatal

Promedio de ocupantes por vivienda **3.1**

Promedio de ocupantes por cuarto **0.9**

Viviendas con piso de tierra **2.8 %**

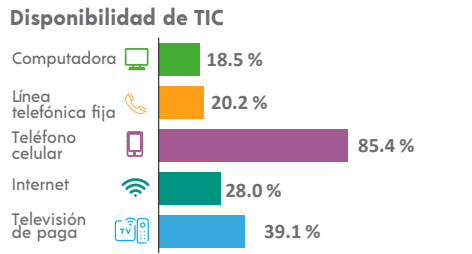
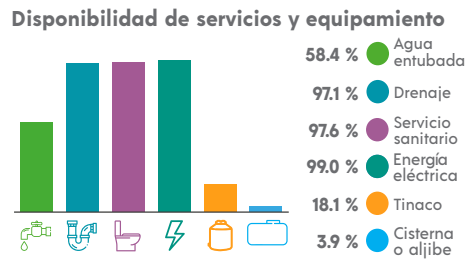
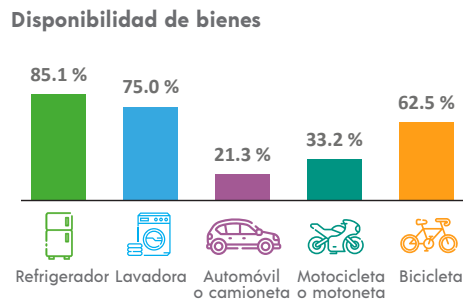

ETNICIDAD

Población que habla lengua indígena¹ **2.27 %**

Población que no habla español de los hablantes de lengua indígena¹ **0.00 %**

Lenguas indígenas más frecuentes

Mazateco	54.9 %
Zapoteco	20.5 %

Población que se considera afroamericana negra o afrodescendiente **5.43 %**

DISCAPACIDAD

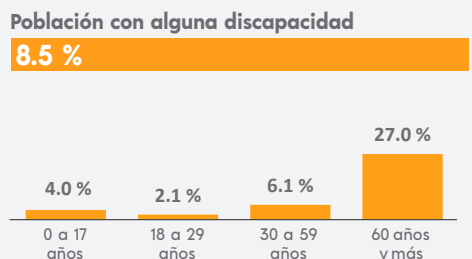

MIGRACIÓN

Población con lugar de residencia en marzo de 2015 distinto al actual²

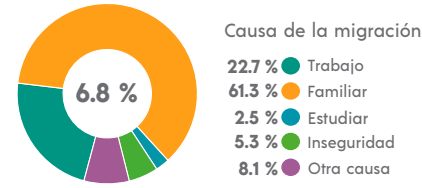

² De 5 años y más.

CARACTERÍSTICAS ECONÓMICAS

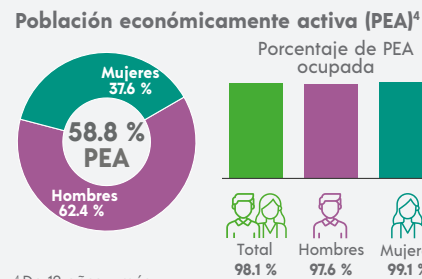

⁴ De 12 años y más.

FECUNDIDAD Y MORTALIDAD

Promedio de hijas(os) nacidas(os) vivas(os)³
1.6

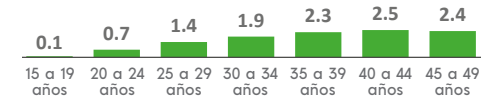

Porcentaje de hijas(os) fallecidas(os)³
3.3 %

³ Mujeres de 15 a 49 años.

CARACTERÍSTICAS ECONÓMICAS



CARACTERÍSTICAS EDUCATIVAS

Población según nivel de escolaridad⁵

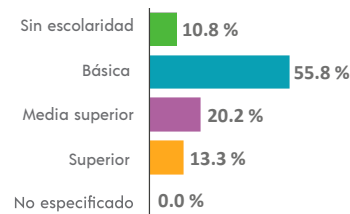

⁵ De 15 años y más.

Tasa de alfabetización

15 a 24 años	98.5 %
25 años y más	88.3 %

Asistencia escolar

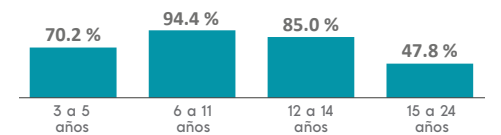

AFILIACIÓN A SERVICIOS DE SALUD

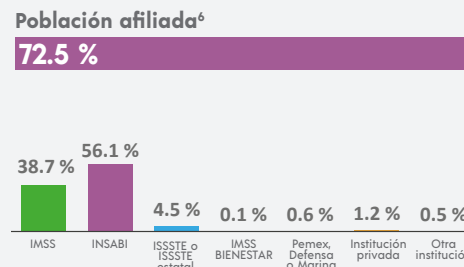

⁶ Incluye afiliaciones múltiples.

SITUACIÓN CONYUGAL

Población según situación conyugal⁷

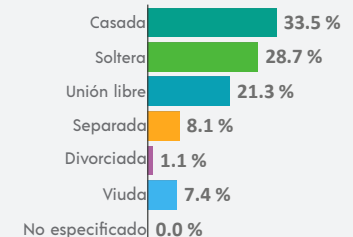

⁷ De 12 años y más.

COMPOSICIÓN POR EDAD Y SEXO

Población total
10 343 representa el 0.1 % de la población estatal

Relación hombres-mujeres **90.4**
 Existen 90 hombres por cada 100 mujeres.

Edad mediana **30**
 La mitad de la población tiene 30 años o menos.

Razón de dependencia **48.0**
 Existen 48 personas en edad de dependencia por cada 100 en edad productiva.

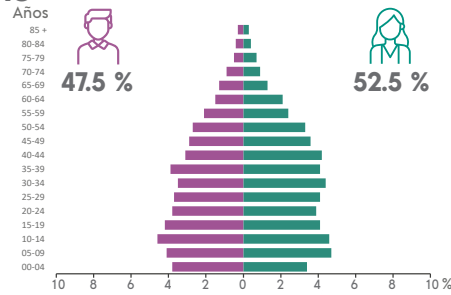

DISTRIBUCIÓN TERRITORIAL

Superficie (km²)
4.6 representa menos del 0.1 % del territorio estatal

Densidad de población (hab./km²)
2 262.4

Total de localidades

1
Localidades con mayor población
Oteapan 10 343
N/A
N/A

Disponibilidad de bienes

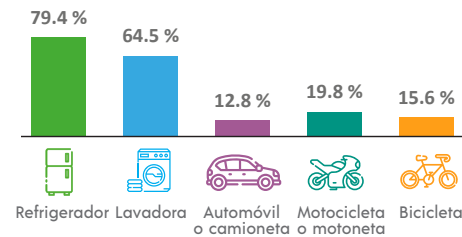

Disponibilidad de TIC

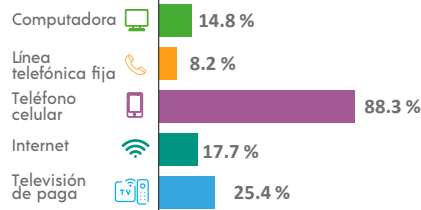

VIVIENDA

Total de viviendas particulares habitadas
3 039 representa el 0.1 % del total estatal

Promedio de ocupantes por vivienda **3.4**

Promedio de ocupantes por cuarto **1.2**

Viviendas con piso de tierra **5.4 %**

Disponibilidad de servicios y equipamiento

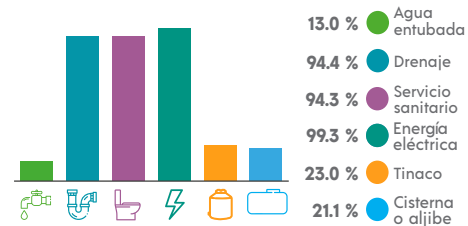

ETNICIDAD

Población que habla lengua indígena¹ **6.00 %**

Población que no habla español de los hablantes de lengua indígena¹ **0.50 %**

Lenguas indígenas más frecuentes

Náhuatl	95.7 %
Zapoteco	2.8 %

Población que se considera afroamericana negra o afrodescendiente **15.93 %**

DISCAPACIDAD

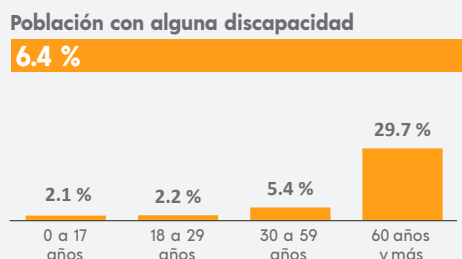

MIGRACIÓN

Población con lugar de residencia en marzo de 2015 distinto al actual²

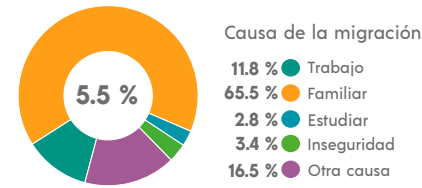

² De 5 años y más.

CARACTERÍSTICAS ECONÓMICAS

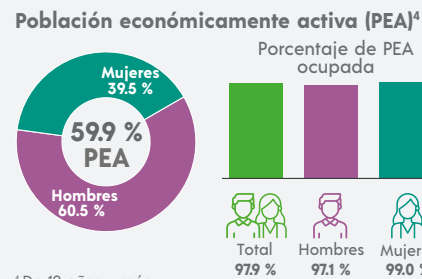

⁴ De 12 años y más.

FECUNDIDAD Y MORTALIDAD

Promedio de hijas(os) nacidas(os) vivas(os)³
1.5

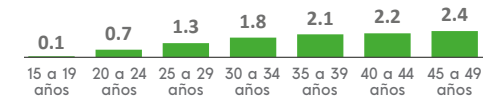

Porcentaje de hijas(os) fallecidas(os)³

2.6 %

³ Mujeres de 15 a 49 años.

CARACTERÍSTICAS EDUCATIVAS

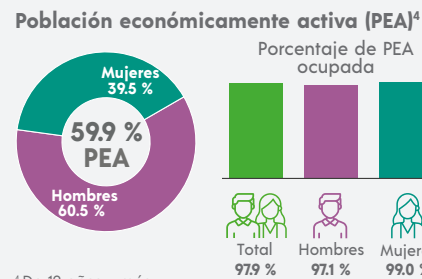

⁵ De 15 años y más.

Población no económicamente activa (PNEA)⁴

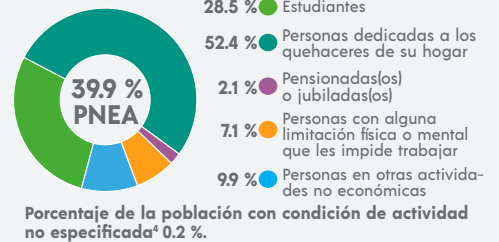

CARACTERÍSTICAS EDUCATIVAS

Población según nivel de escolaridad⁵

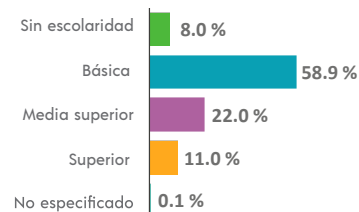

Tasa de alfabetización

15 a 24 años	99.0 %
25 años y más	90.7 %

Asistencia escolar

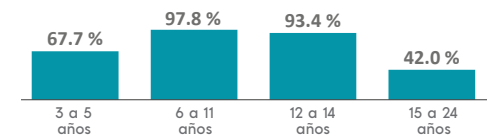

AFILIACIÓN A SERVICIOS DE SALUD

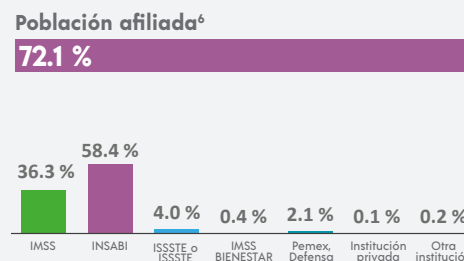

⁶ Incluye afiliaciones múltiples.

SITUACIÓN CONYUGAL

Población según situación conyugal⁷

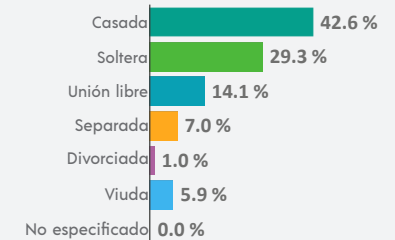

⁷ De 12 años y más.

COMPOSICIÓN POR EDAD Y SEXO

Población total
22 756 representa el 0.3 % de la población estatal

Relación hombres-mujeres **104.1**
 Existen 104 hombres por cada 100 mujeres.

Edad mediana **36**
 La mitad de la población tiene 36 años o menos.

Razón de dependencia **57.9**
 Existen 57 personas en edad de dependencia por cada 100 en edad productiva.



DISTRIBUCIÓN TERRITORIAL

Superficie (km²)
2 391.6 representa el 3.3 % del territorio estatal

Densidad de población (hab./km²)
9.5



Total de localidades
912

Localidades con mayor población

Ozuluama de Mascareñas	4 317
Cucharas	1 638
Paso Real	1 010

VIVIENDA

Total de viviendas particulares habitadas
7 154 representa el 0.3 % del total estatal

Promedio de ocupantes por vivienda **3.2**

Promedio de ocupantes por cuarto **1.0**

Viviendas con piso de tierra **9.6 %**

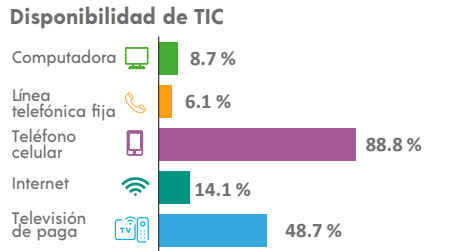
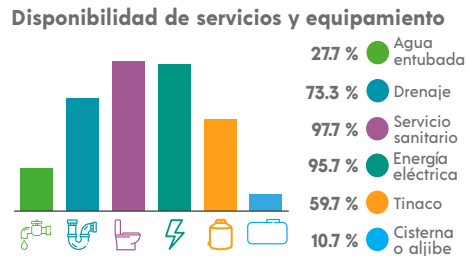
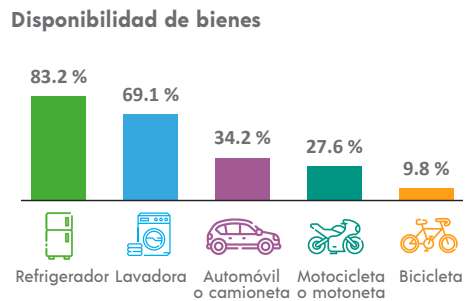

ETNICIDAD

Población que habla lengua indígena¹ **1.24 %**

Población que no habla español de los hablantes de lengua indígena¹ **0.74 %**

Lenguas indígenas más frecuentes

Náhuatl	60.1 %
Huasteco	25.4 %

Población que se considera afroamericana negra o afrodescendiente **4.33 %**

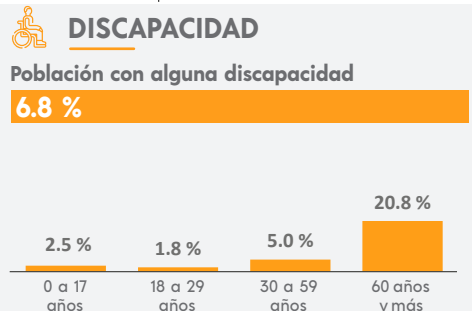

MIGRACIÓN

Población con lugar de residencia en marzo de 2015 distinto al actual²

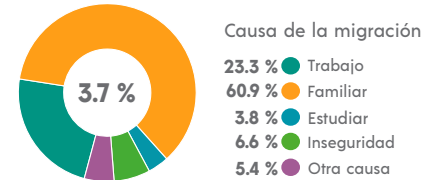

CARACTERÍSTICAS ECONÓMICAS

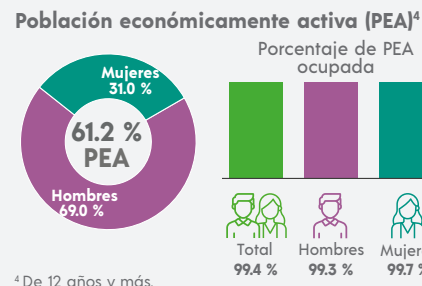

FECUNDIDAD Y MORTALIDAD

Promedio de hijas(os) nacidas(os) vivas(os)³
1.6

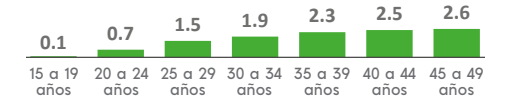

Porcentaje de hijas(os) fallecidas(os)³
2.4 %

³ Mujeres de 15 a 49 años.

² De 5 años y más.



CARACTERÍSTICAS ECONÓMICAS (Continuación)



⁴ De 12 años y más.

CARACTERÍSTICAS EDUCATIVAS

Población según nivel de escolaridad⁵

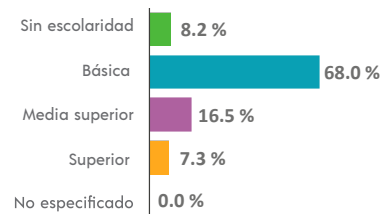

⁵ De 15 años y más.

Tasa de alfabetización

15 a 24 años	98.9 %
25 años y más	89.7 %

Asistencia escolar

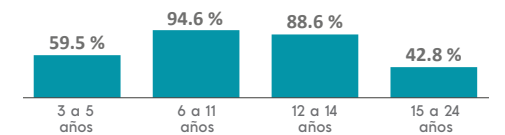

AFILIACIÓN A SERVICIOS DE SALUD

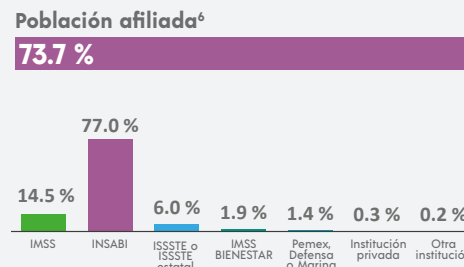

⁶ Incluye afiliaciones múltiples.

SITUACIÓN CONYUGAL

Población según situación conyugal⁷

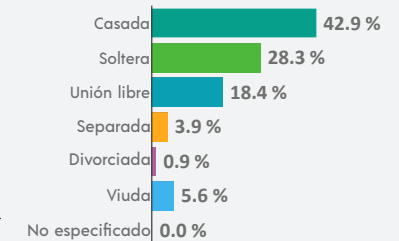

⁷ De 12 años y más.

¹ De 3 años y más.

COMPOSICIÓN POR EDAD Y SEXO

Población total
18 051 representa el 0.2 % de la población estatal

Relación hombres-mujeres **96.8**
 Existen 96 hombres por cada 100 mujeres.

Edad mediana **28**
 La mitad de la población tiene 28 años o menos.

Razón de dependencia **53.4**
 Existen 53 personas en edad de dependencia por cada 100 en edad productiva.

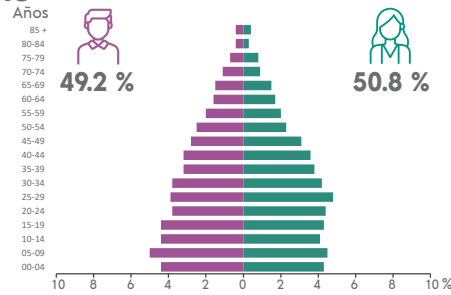

DISTRIBUCIÓN TERRITORIAL

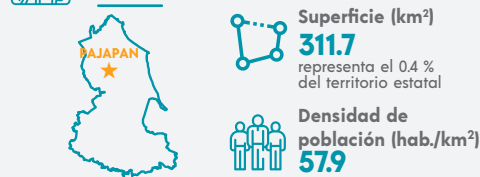

Total de localidades **39**

Localidades con mayor población

Pajapan	10 156
Minzapan	1 904
San Juan Volador	1 767

VIVIENDA

Total de viviendas particulares habitadas
5 566 representa el 0.2 % del total estatal

Promedio de ocupantes por vivienda **3.2**

Promedio de ocupantes por cuarto **1.3**

Viviendas con piso de tierra **6.1 %**

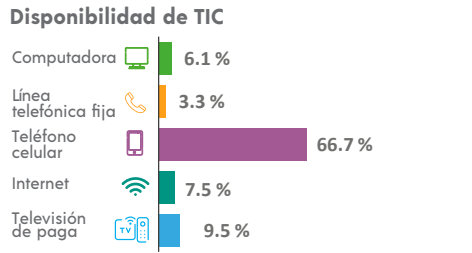
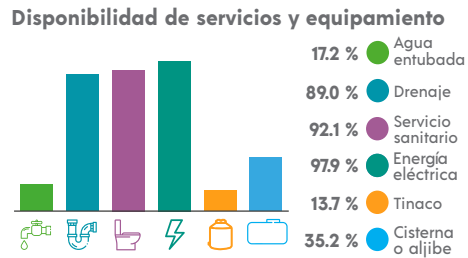
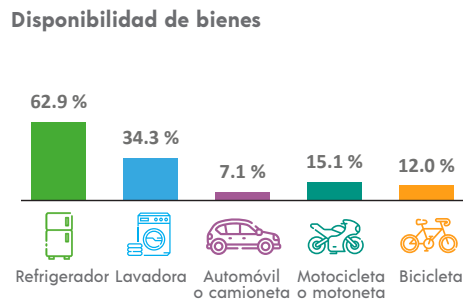

ETNICIDAD

Población que habla lengua indígena¹ **66.96 %**

Población que no habla español de los hablantes de lengua indígena¹ **1.09 %**

Lenguas indígenas más frecuentes

Náhuatl	99.6 %
Zapoteco	0.1 %

Población que se considera afroamericana negra o afrodescendiente **3.58 %**

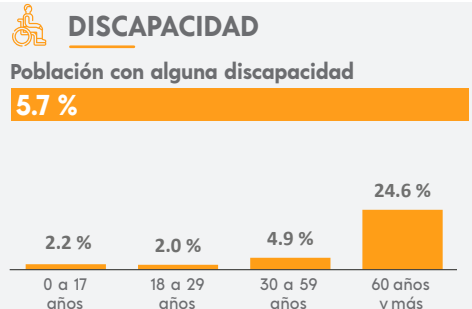

¹ De 3 años y más.

MIGRACIÓN

Población con lugar de residencia en marzo de 2015 distinto al actual²

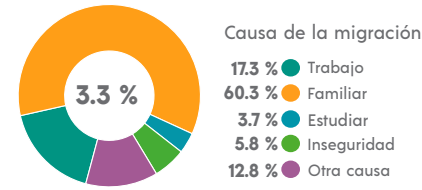

² De 5 años y más.

CARACTERÍSTICAS ECONÓMICAS

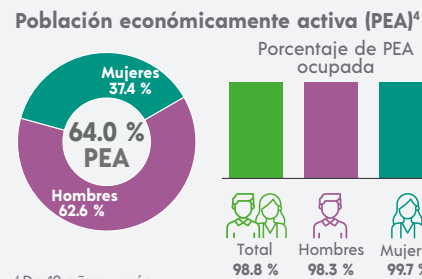

⁴ De 12 años y más.

FECUNDIDAD Y MORTALIDAD

Promedio de hijas(os) nacidas(os) vivas(os)³
1.6

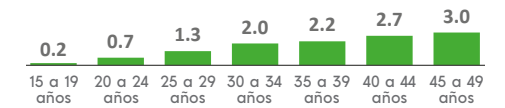

Porcentaje de hijas(os) fallecidas(os)³
3.4 %

³ Mujeres de 15 a 49 años.

CARACTERÍSTICAS EDUCATIVAS

Población según nivel de escolaridad⁵

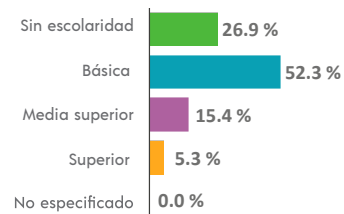

⁵ De 15 años y más.

Tasa de alfabetización

15 a 24 años	96.5 %
25 años y más	70.9 %

Asistencia escolar

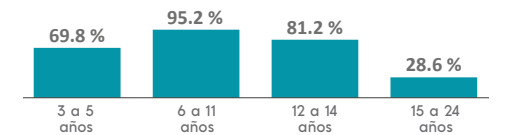

AFILIACIÓN A SERVICIOS DE SALUD

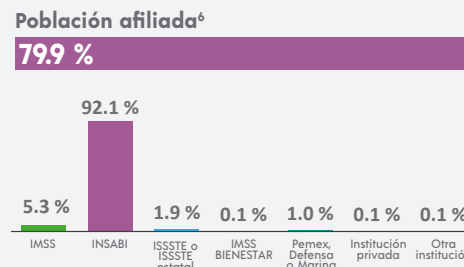

⁶ Incluye afiliaciones múltiples.

SITUACIÓN CONYUGAL

Población según situación conyugal⁷

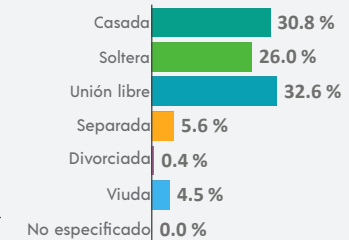

⁷ De 12 años y más.

COMPOSICIÓN POR EDAD Y SEXO

Población total
96 185 representa el 1.2 % de la población estatal

Relación hombres-mujeres **96.4**
 Existen 96 hombres por cada 100 mujeres.

Edad mediana **32**
 La mitad de la población tiene 32 años o menos.

Razón de dependencia **55.1**
 Existen 55 personas en edad de dependencia por cada 100 en edad productiva.

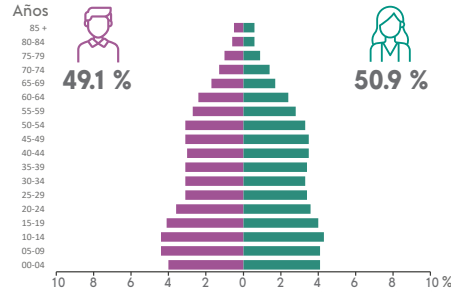

DISTRIBUCIÓN TERRITORIAL

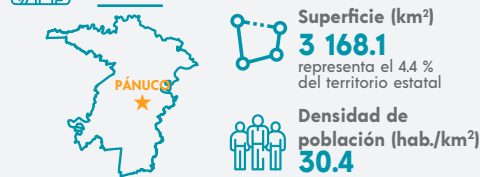

Total de localidades
438

Localidades con mayor población

Pánuco	41 588
Moralillo	10 737
Tamos	4 484

VIVIENDA

Total de viviendas particulares habitadas
28 374 representa el 1.2 % del total estatal

Promedio de ocupantes por vivienda **3.4**

Promedio de ocupantes por cuarto **1.0**

Viviendas con piso de tierra **4.7 %**

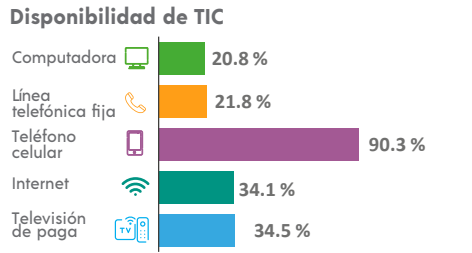
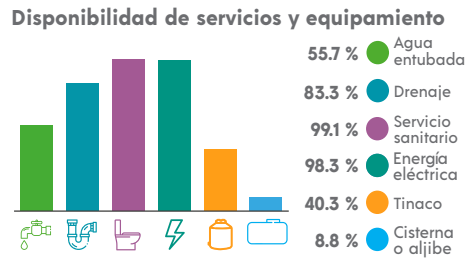
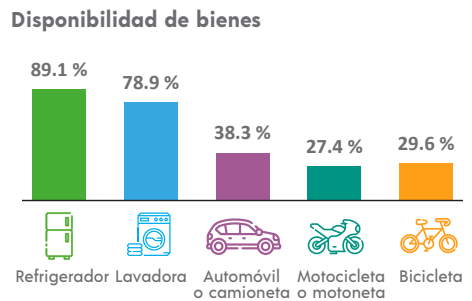

ETNICIDAD

Población que habla lengua indígena¹ **1.34 %**

Población que no habla español de los hablantes de lengua indígena¹ **0.89 %**

Lenguas indígenas más frecuentes

Náhuatl	60.2 %
Huasteco	29.5 %

Población que se considera afroamericana negra o afrodescendiente **0.64 %**

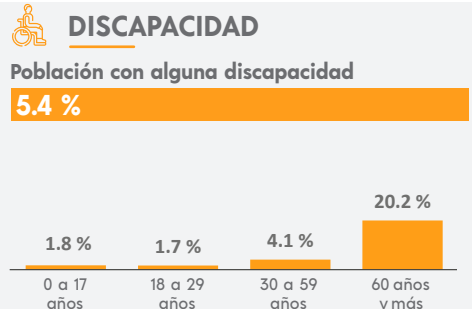

MIGRACIÓN

Población con lugar de residencia en marzo de 2015 distinto al actual²

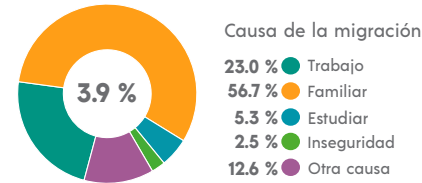

² De 5 años y más.

CARACTERÍSTICAS ECONÓMICAS

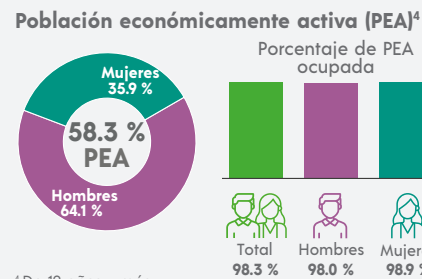

⁴ De 12 años y más.

FECUNDIDAD Y MORTALIDAD

Promedio de hijas(os) nacidas(os) vivas(os)³
1.6

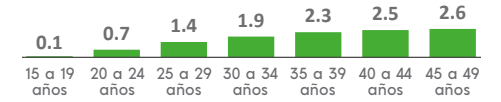

Porcentaje de hijas(os) fallecidas(os)³
3.2 %

³ Mujeres de 15 a 49 años.

CARACTERÍSTICAS EDUCATIVAS

Población según nivel de escolaridad⁵

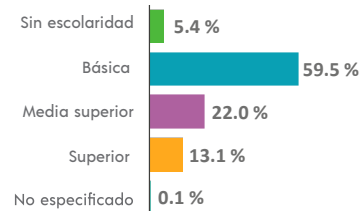

⁵ De 15 años y más.

Tasa de alfabetización

15 a 24 años	99.1 %
25 años y más	93.1 %

Asistencia escolar

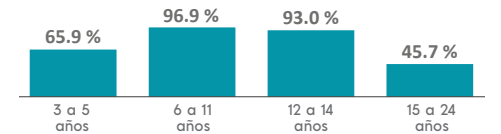

AFILIACIÓN A SERVICIOS DE SALUD

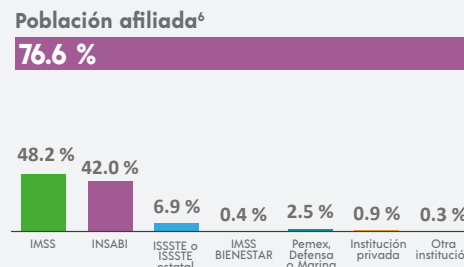

⁶ Incluye afiliaciones múltiples.

SITUACIÓN CONYUGAL

Población según situación conyugal⁷

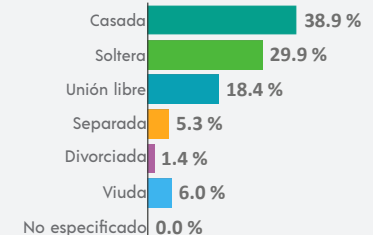

⁷ De 12 años y más.

COMPOSICIÓN POR EDAD Y SEXO

Población total
159 910 representa el 2.0 % de la población estatal

Relación hombres-mujeres **93.2**
 Existen 93 hombres por cada 100 mujeres.

Edad mediana **32**
 La mitad de la población tiene 32 años o menos.

Razón de dependencia **54.6**
 Existen 54 personas en edad de dependencia por cada 100 en edad productiva.

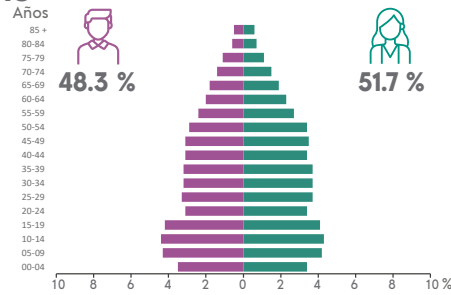

DISTRIBUCIÓN TERRITORIAL

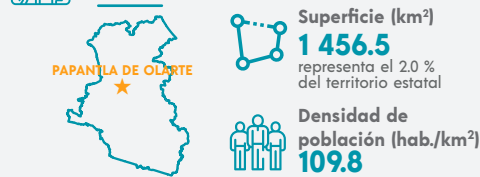

Total de localidades
338

Localidades con mayor población

PapanTLA de Olarte	55 452
Agua Dulce	6 015
El Chote	3 788

VIVIENDA

Total de viviendas particulares habitadas
45 459 representa el 19 % del total estatal

Promedio de ocupantes por vivienda **3.5**

Promedio de ocupantes por cuarto **1.1**

Viviendas con piso de tierra **17.4 %**

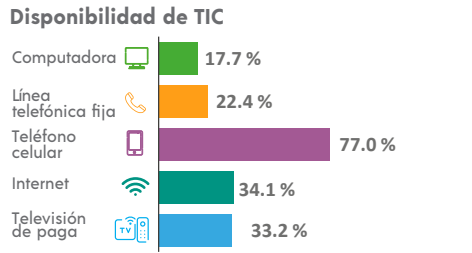
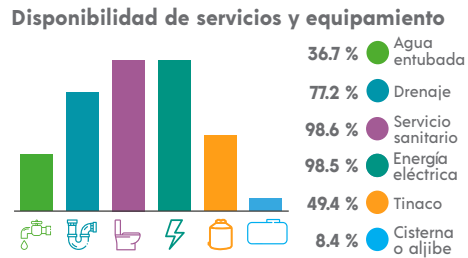
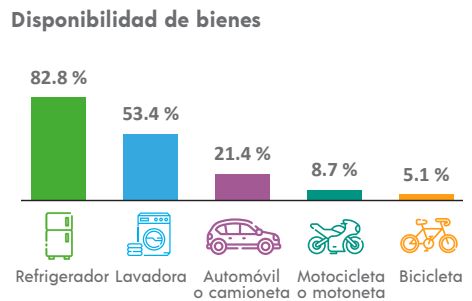

ETNICIDAD

Población que habla lengua indígena¹ **19.84 %**

Población que no habla español de los hablantes de lengua indígena¹ **2.49 %**

Lenguas indígenas más frecuentes

Totonaco	97.6 %
Náhuatl	1.7 %

Población que se considera afromexicana negra o afrodescendiente **1.82 %**

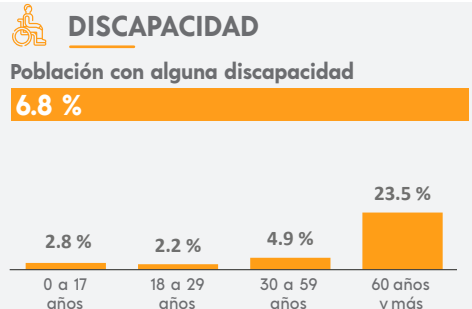

MIGRACIÓN

Población con lugar de residencia en marzo de 2015 distinto al actual²

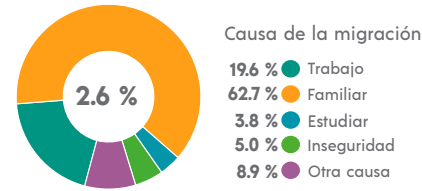

² De 5 años y más.

CARACTERÍSTICAS ECONÓMICAS

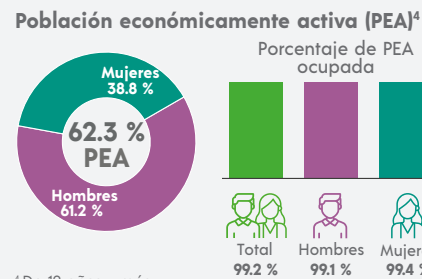

⁴ De 12 años y más.

FECUNDIDAD Y MORTALIDAD

Promedio de hijas(os) nacidas(os) vivas(os)³
1.5

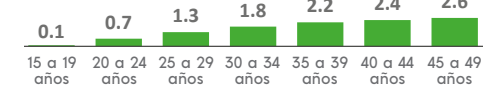

Porcentaje de hijas(os) fallecidas(os)³

2.8 %

³ Mujeres de 15 a 49 años.

CARACTERÍSTICAS EDUCATIVAS

Población según nivel de escolaridad⁵

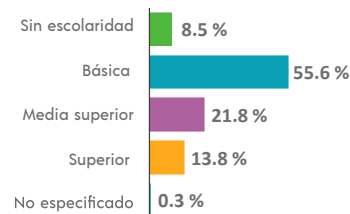

⁵ De 15 años y más.

Tasa de alfabetización

15 a 24 años	98.4 %
25 años y más	88.7 %

Asistencia escolar

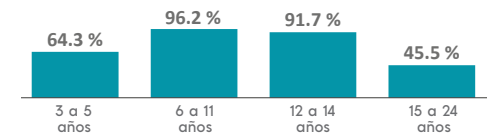

AFILIACIÓN A SERVICIOS DE SALUD

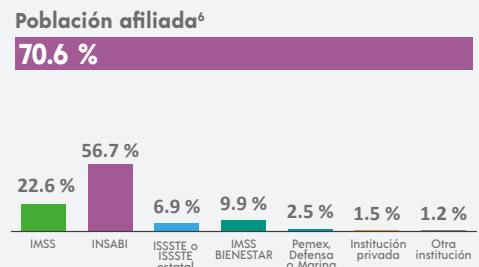

⁶ Incluye afiliaciones múltiples.

SITUACIÓN CONYUGAL

Población según situación conyugal⁷

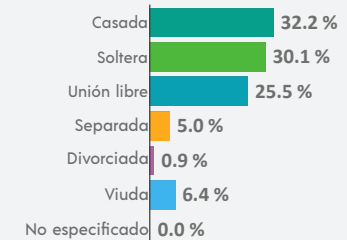

⁷ De 12 años y más.

COMPOSICIÓN POR EDAD Y SEXO

Población total
33 442 representa el 0.4 % de la población estatal

Relación hombres-mujeres **97.7**
 Existen 97 hombres por cada 100 mujeres.

Edad mediana **34**
 La mitad de la población tiene 34 años o menos.

Razón de dependencia **50.9**
 Existen 50 personas en edad de dependencia por cada 100 en edad productiva.

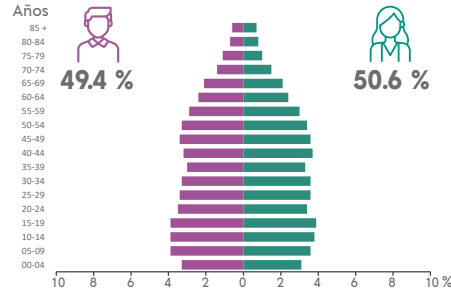

DISTRIBUCIÓN TERRITORIAL

Superficie (km²)
388.1 representa el 0.5 % del territorio estatal

Densidad de población (hab./km²)
86.2

VIVIENDA

Total de viviendas particulares habitadas
10 626 representa el 0.4 % del total estatal

Promedio de ocupantes por vivienda **3.1**

Promedio de ocupantes por cuarto **0.9**

Viviendas con piso de tierra **2.8 %**

Disponibilidad de servicios y equipamiento

- 64.2 % Agua entubada
- 96.3 % Drenaje
- 95.5 % Servicio sanitario
- 97.3 % Energía eléctrica
- 46.7 % Tinaco
- 9.5 % Cisterna o aljibe

ETNICIDAD

Población que habla lengua indígena¹ **0.29 %**

Población que no habla español de los hablantes de lengua indígena¹ **1.06 %**

Lenguas indígenas más frecuentes

- Náhuatl **77.5 %**
- Mazateco **4.5 %**

Población que se considera afroamericana negra o afrodescendiente **1.61 %**

Total de localidades

95
Localidades con mayor población
Paso de Ovejas 6 888
Puente Jula 2 739
Tolome 2 627

Disponibilidad de bienes

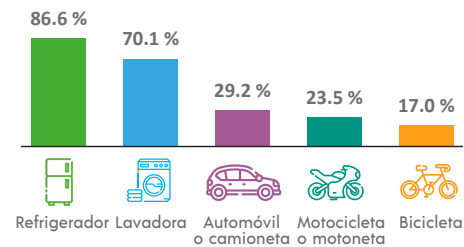

Disponibilidad de TIC

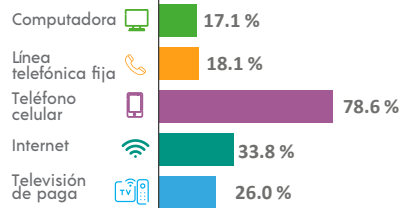

DISCAPACIDAD

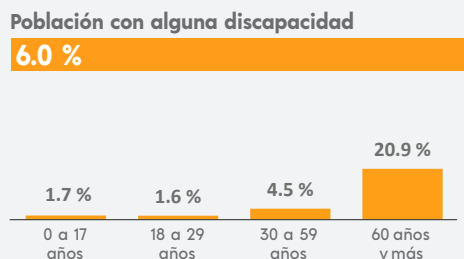

MIGRACIÓN

Población con lugar de residencia en marzo de 2015 distinto al actual²

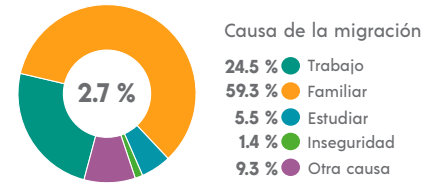

² De 5 años y más.

CARACTERÍSTICAS ECONÓMICAS

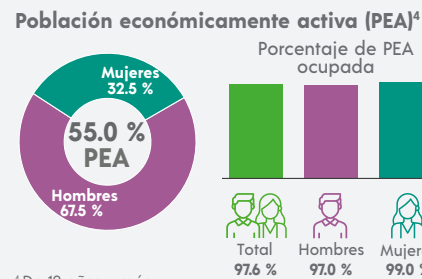

⁴ De 12 años y más.

FECUNDIDAD Y MORTALIDAD

Promedio de hijas(os) nacidas(os) vivas(os)³
1.4

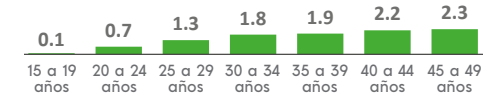

Porcentaje de hijas(os) fallecidas(os)³

2.7 %

³ Mujeres de 15 a 49 años.

CARACTERÍSTICAS ECONÓMICAS

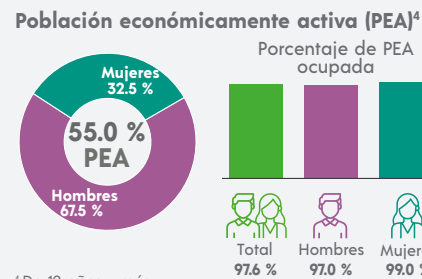

CARACTERÍSTICAS EDUCATIVAS

Población según nivel de escolaridad⁵

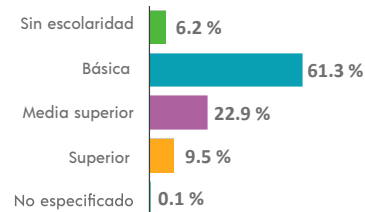

⁵ De 15 años y más.

Tasa de alfabetización

15 a 24 años	98.7 %
25 años y más	91.9 %

Asistencia escolar

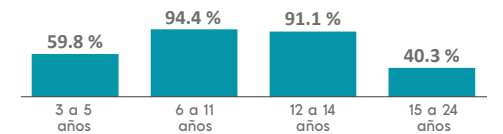

AFILIACIÓN A SERVICIOS DE SALUD

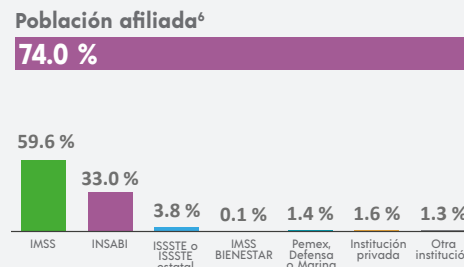

⁶ Incluye afiliaciones múltiples.

SITUACIÓN CONYUGAL

Población según situación conyugal⁷

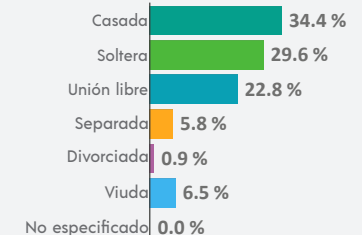

⁷ De 12 años y más.

COMPOSICIÓN POR EDAD Y SEXO

Población total
31 894 representa el 0.4 % de la población estatal

Relación hombres-mujeres **95.9**
 Existen 95 hombres por cada 100 mujeres.

Edad mediana **30**
 La mitad de la población tiene 30 años o menos.

Razón de dependencia **52.0**
 Existen 52 personas en edad de dependencia por cada 100 en edad productiva.

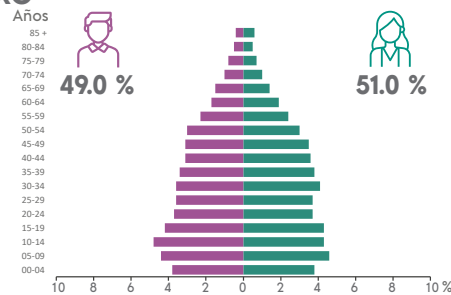

DISTRIBUCIÓN TERRITORIAL



Total de localidades
140

Localidades con mayor población

Paso del Macho	14 582
San José Balsa Camarón (La Colmena)	936
Cerro Azul	856

VIVIENDA

Total de viviendas particulares habitadas
9 129 representa el 0.4 % del total estatal

Promedio de ocupantes por vivienda **3.5**

Promedio de ocupantes por cuarto **1.0**

Viviendas con piso de tierra **1.4 %**

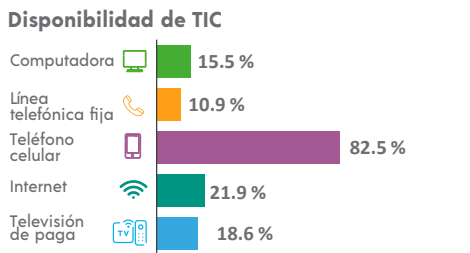
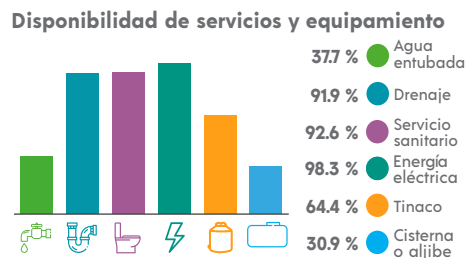
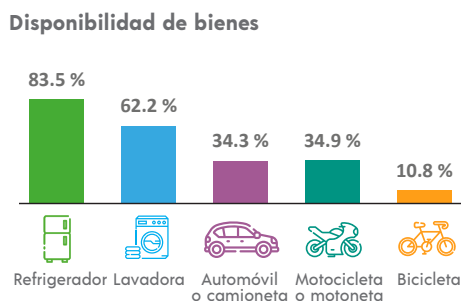

ETNICIDAD

Población que habla lengua indígena¹ **0.27 %**

Población que no habla español de los hablantes de lengua indígena¹ **4.94 %**

Lenguas indígenas más frecuentes

Náhuatl	75.0 %
Mazateco	10.0 %

Población que se considera afromexicana negra o afrodescendiente **3.44 %**

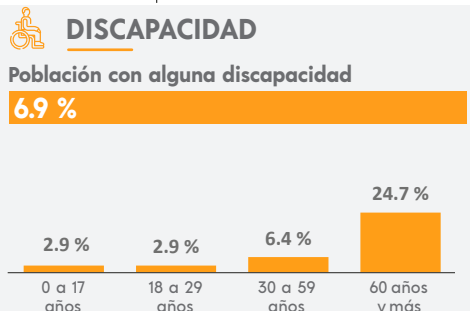

MIGRACIÓN

Población con lugar de residencia en marzo de 2015 distinto al actual²

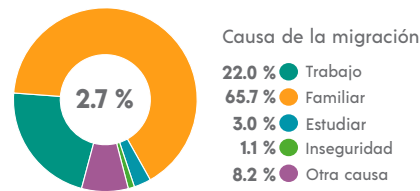

² De 5 años y más.

CARACTERÍSTICAS ECONÓMICAS

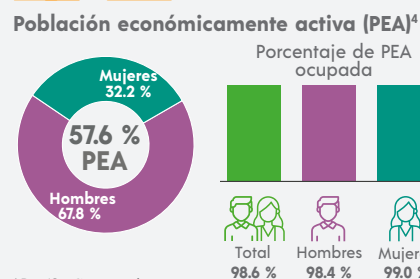

⁴ De 12 años y más.

FECUNDIDAD Y MORTALIDAD

Promedio de hijas(os) nacidas(os) vivas(os)³
1.6



Porcentaje de hijas(os) fallecidas(os)³

2.8 %

³ Mujeres de 15 a 49 años.

CARACTERÍSTICAS EDUCATIVAS

Población según nivel de escolaridad⁵

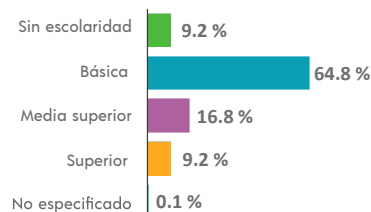

⁵ De 15 años y más.

Tasa de alfabetización

15 a 24 años	98.3 %
25 años y más	87.7 %

Asistencia escolar

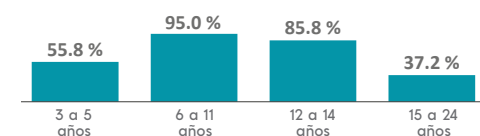

AFILIACIÓN A SERVICIOS DE SALUD

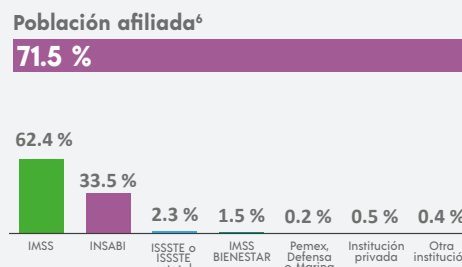

⁶ Incluye afiliaciones múltiples.

SITUACIÓN CONYUGAL

Población según situación conyugal⁷

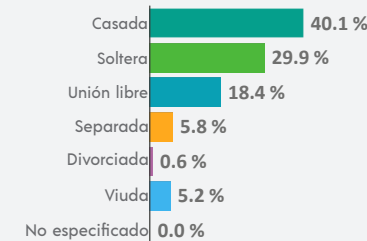

⁷ De 12 años y más.

COMPOSICIÓN POR EDAD Y SEXO

Población total
77 432 representa el 1.0 % de la población estatal

Relación hombres-mujeres **97.8**
 Existen 97 hombres por cada 100 mujeres.

Edad mediana **26**
 La mitad de la población tiene 26 años o menos.

Razón de dependencia **55.3**
 Existen 55 personas en edad de dependencia por cada 100 en edad productiva.

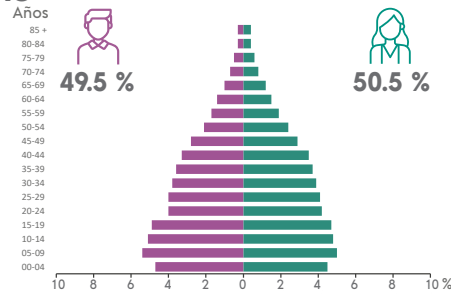

DISTRIBUCIÓN TERRITORIAL

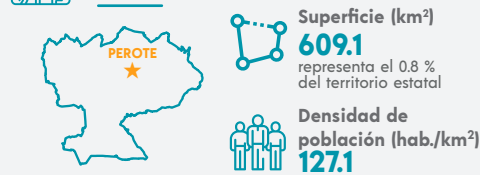

Total de localidades
61

Localidades con mayor población

Perote	42 451
San Antonio Tenextepec	5 141
San Antonio Limón (Totalco)	4 810

VIVIENDA

Total de viviendas particulares habitadas
19 092 representa el 0.8 % del total estatal

Promedio de ocupantes por vivienda **4.0**

Promedio de ocupantes por cuarto **1.1**

Viviendas con piso de tierra **2.3 %**

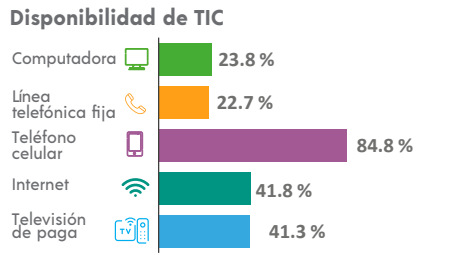
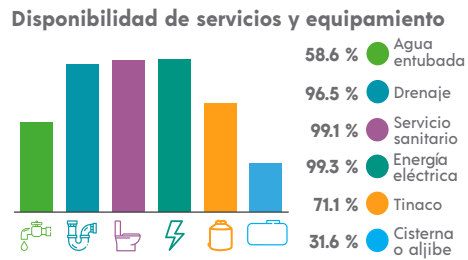
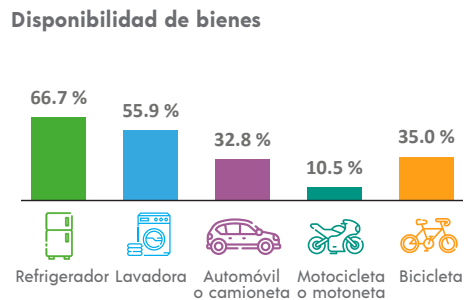

ETNICIDAD

Población que habla lengua indígena¹ **0.26 %**

Población que no habla español de los hablantes de lengua indígena¹ **1.06 %**

Lenguas indígenas más frecuentes

Náhuatl	50.8 %
Totonaco	8.6 %

Población que se considera afroamericana negra o afrodescendiente **1.18 %**

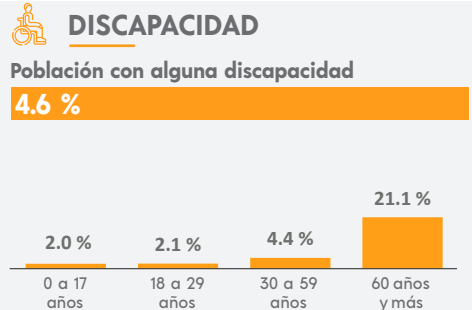

MIGRACIÓN

Población con lugar de residencia en marzo de 2015 distinto al actual²

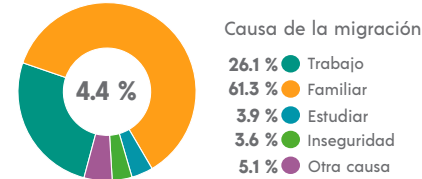

² De 5 años y más.

CARACTERÍSTICAS ECONÓMICAS

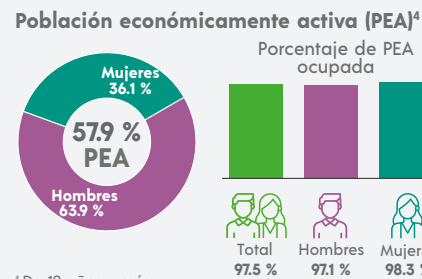

⁴ De 12 años y más.

FECUNDIDAD Y MORTALIDAD

Promedio de hijas(os) nacidas(os) vivas(os)³
1.7

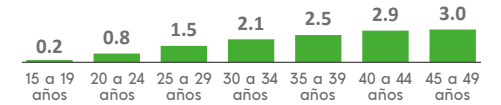

Porcentaje de hijas(os) fallecidas(os)³
4.2 %

³ Mujeres de 15 a 49 años.

CARACTERÍSTICAS EDUCATIVAS

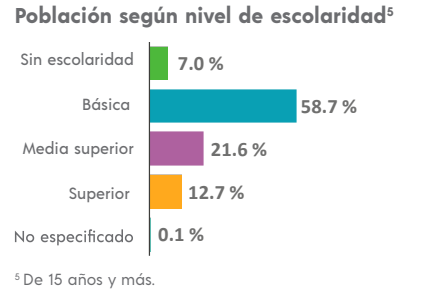

⁵ De 15 años y más.

Tasa de alfabetización

15 a 24 años	98.2 %
25 años y más	91.3 %

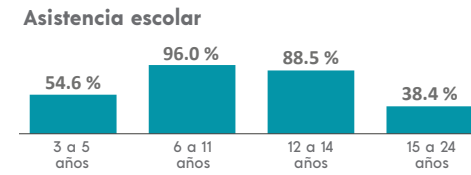

AFILIACIÓN A SERVICIOS DE SALUD

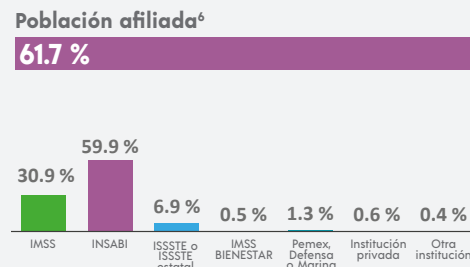

⁶ Incluye afiliaciones múltiples.

SITUACIÓN CONYUGAL

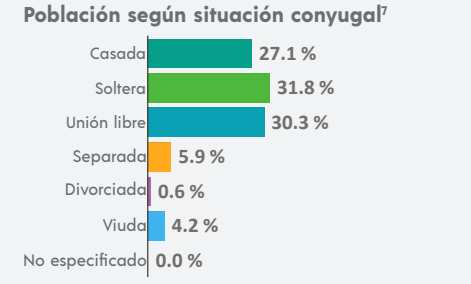

⁷ De 12 años y más.

COMPOSICIÓN POR EDAD Y SEXO

Población total
18 053 representa el 0.2 % de la población estatal

Relación hombres-mujeres **92.7**
 Existen 92 hombres por cada 100 mujeres.

Edad mediana **33**
 La mitad de la población tiene 33 años o menos.

Razón de dependencia **69.3**
 Existen 69 personas en edad de dependencia por cada 100 en edad productiva.

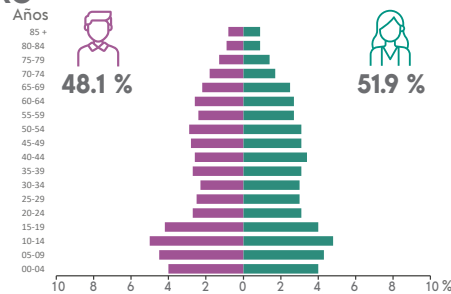

DISTRIBUCIÓN TERRITORIAL

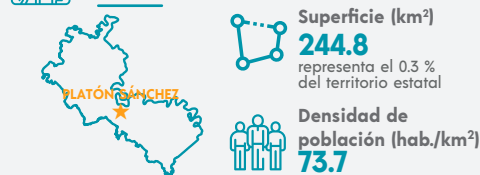

Total de localidades
129

Localidades con mayor población

Platón Sánchez	11 233
Tlalpani	400
Ahitic	394

VIVIENDA

Total de viviendas particulares habitadas
5 193 representa el 0.2 % del total estatal

Promedio de ocupantes por vivienda **3.5**

Promedio de ocupantes por cuarto **0.9**

Viviendas con piso de tierra **11.6 %**

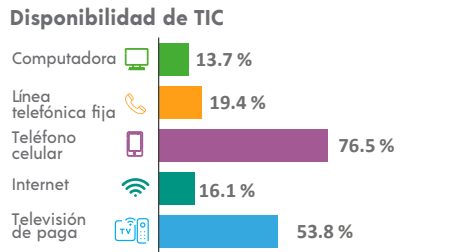
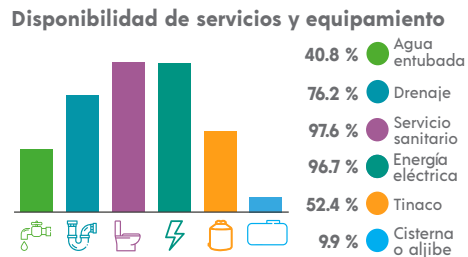
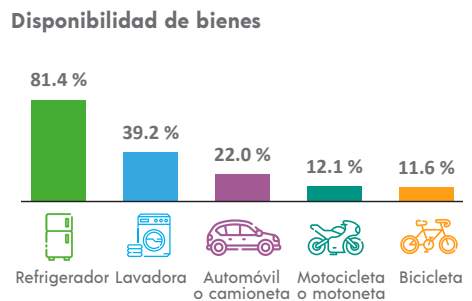

ETNICIDAD

Población que habla lengua indígena¹ **28.68 %**

Población que no habla español de los hablantes de lengua indígena¹ **6.16 %**

Lenguas indígenas más frecuentes

Náhuatl	99.1 %
Huasteco	0.6 %

Población que se considera afroamericana negra o afrodescendiente **0.14 %**

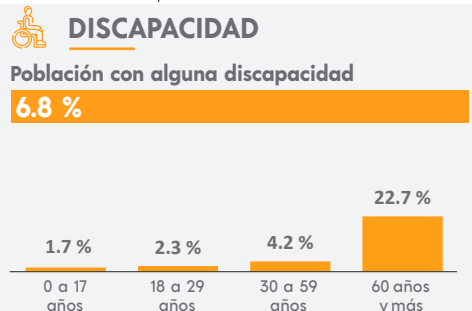

MIGRACIÓN

Población con lugar de residencia en marzo de 2015 distinto al actual²

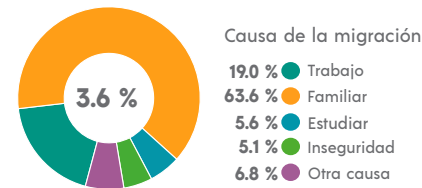

² De 5 años y más.

CARACTERÍSTICAS ECONÓMICAS

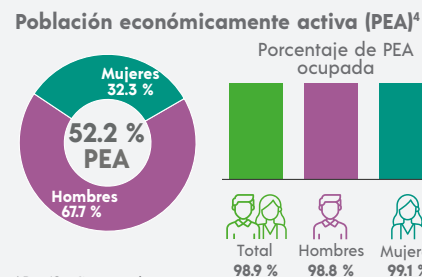

⁴ De 12 años y más.

FECUNDIDAD Y MORTALIDAD

Promedio de hijas(os) nacidas(os) vivas(os)³
1.8

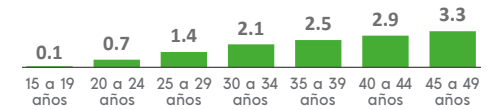

Porcentaje de hijas(os) fallecidas(os)³

2.4 %

³ Mujeres de 15 a 49 años.

CARACTERÍSTICAS EDUCATIVAS

Población según nivel de escolaridad⁵

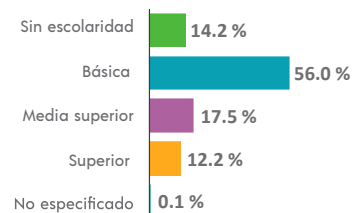

⁵ De 15 años y más.

Tasa de alfabetización

15 a 24 años	98.7 %
25 años y más	79.3 %

Asistencia escolar

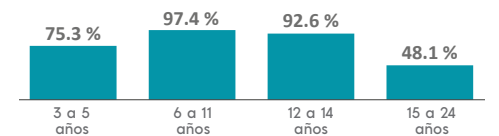

AFILIACIÓN A SERVICIOS DE SALUD

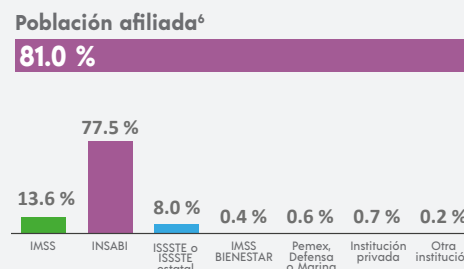

⁶ Incluye afiliaciones múltiples.

SITUACIÓN CONYUGAL

Población según situación conyugal⁷

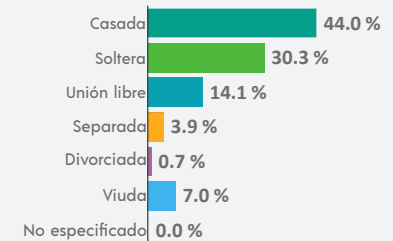

⁷ De 12 años y más.

COMPOSICIÓN POR EDAD Y SEXO

Población total
39 327 representa el 0.5 % de la población estatal

Relación hombres-mujeres **91.9**
 Existen 91 hombres por cada 100 mujeres.

Edad mediana **31**
 La mitad de la población tiene 31 años o menos.

Razón de dependencia **63.3**
 Existen 63 personas en edad de dependencia por cada 100 en edad productiva.

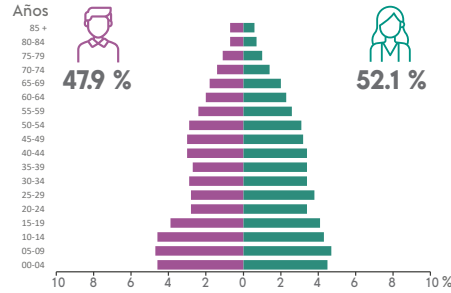

DISTRIBUCIÓN TERRITORIAL

Superficie (km²)
1 192.7 representa el 1.7 % del territorio estatal

Densidad de población (hab./km²)
33.0

VIVIENDA

Total de viviendas particulares habitadas
11 597 representa el 0.5 % del total estatal

Promedio de ocupantes por vivienda **3.4**

Promedio de ocupantes por cuarto **1.0**

Viviendas con piso de tierra **5.1 %**

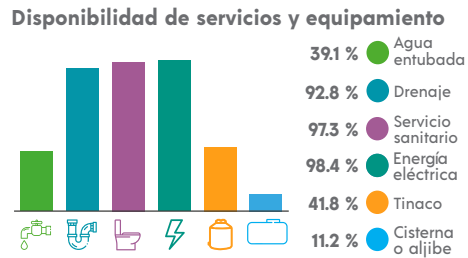

ETNICIDAD

Población que habla lengua indígena¹ **24.48 %**

Población que no habla español de los hablantes de lengua indígena¹ **3.67 %**

Lenguas indígenas más frecuentes

Zapoteco	42.5 %
Mazateco	35.4 %

Población que se considera afroamericana negra o afrodescendiente **10.14 %**

Total de localidades

239	
Localidades con mayor población	
Playa Vicente	8 969
Abasolo del Valle	3 674
Nuevo Ixcatlán	3 399

Disponibilidad de bienes

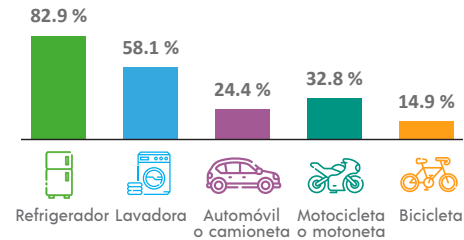

Disponibilidad de TIC

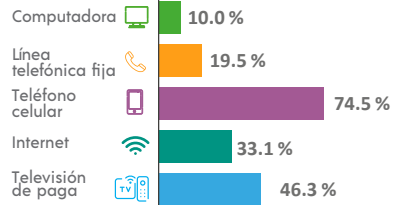

DISCAPACIDAD

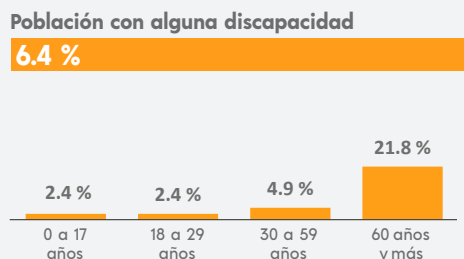

MIGRACIÓN

Población con lugar de residencia en marzo de 2015 distinto al actual²

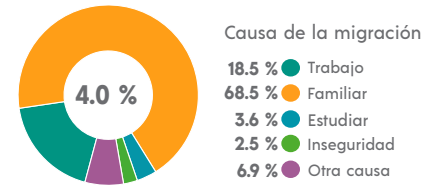

² De 5 años y más.

CARACTERÍSTICAS ECONÓMICAS

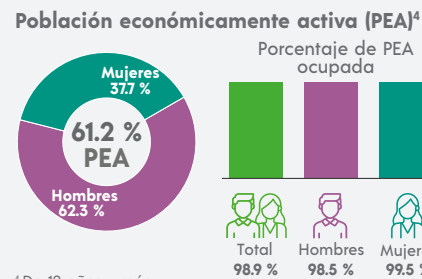

⁴ De 12 años y más.

FECUNDIDAD Y MORTALIDAD

Promedio de hijas(os) nacidas(os) vivas(os)³
1.7

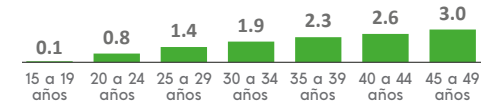

Porcentaje de hijas(os) fallecidas(os)³

2.6 %

³ Mujeres de 15 a 49 años.

CARACTERÍSTICAS EDUCATIVAS

Población según nivel de escolaridad⁵

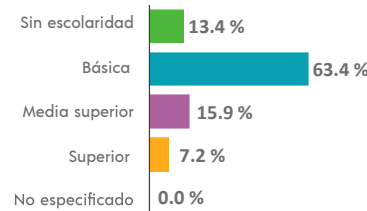

⁵ De 15 años y más.

Tasa de alfabetización

15 a 24 años	98.2 %
25 años y más	82.6 %

Asistencia escolar

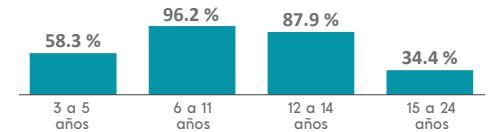

AFILIACIÓN A SERVICIOS DE SALUD

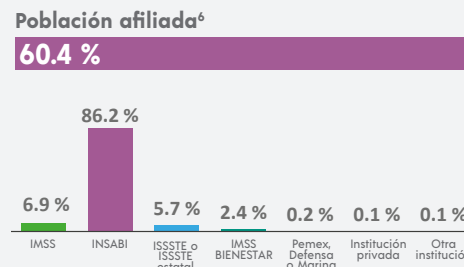

⁶ Incluye afiliaciones múltiples.

SITUACIÓN CONYUGAL

Población según situación conyugal⁷

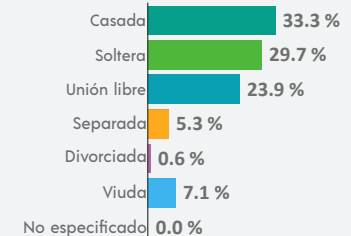

⁷ De 12 años y más.

¹ De 3 años y más.

COMPOSICIÓN POR EDAD Y SEXO

Población total
189 457 representa el 2.3 % de la población estatal

Relación hombres-mujeres **87.1**
 Existen 87 hombres por cada 100 mujeres.

Edad mediana **35**
 La mitad de la población tiene 35 años o menos.

Razón de dependencia **49.4**
 Existen 49 personas en edad de dependencia por cada 100 en edad productiva.

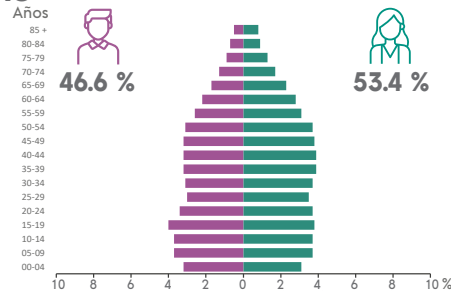

DISTRIBUCIÓN TERRITORIAL

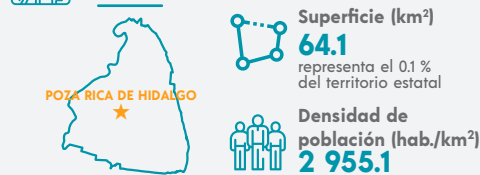

Total de localidades **27**

Localidades con mayor población

Poza Rica de Hidalgo	180 057
Arroyo del Maíz Uno	4 975
El Mollejon	1 380

VIVIENDA

Total de viviendas particulares habitadas
56 959 representa el 2.4 % del total estatal

Promedio de ocupantes por vivienda **3.3**

Promedio de ocupantes por cuarto **0.9**

Viviendas con piso de tierra **4.5 %**

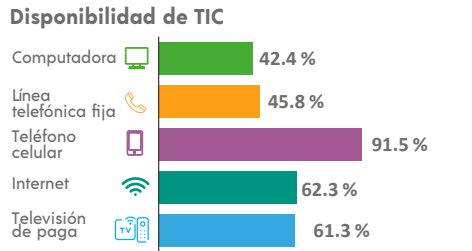
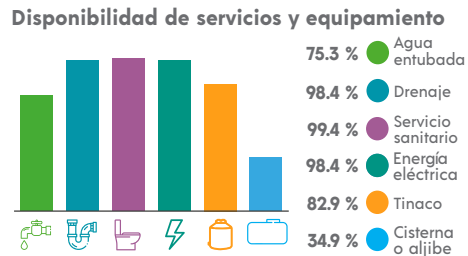
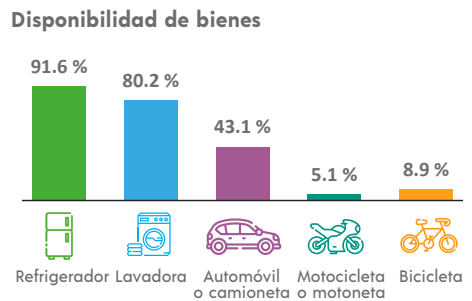

ETNICIDAD

Población que habla lengua indígena¹ **1.87 %**

Población que no habla español de los hablantes de lengua indígena¹ **0.76 %**

Lenguas indígenas más frecuentes

Totonaco	77.6 %
Náhuatl	15.7 %

Población que se considera afroamericana negra o afrodescendiente **1.49 %**

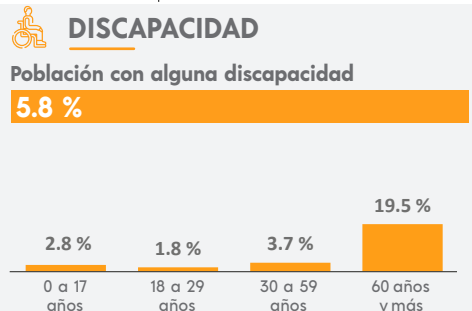

MIGRACIÓN

Población con lugar de residencia en marzo de 2015 distinto al actual²

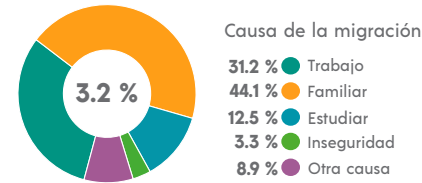

² De 5 años y más.

CARACTERÍSTICAS ECONÓMICAS

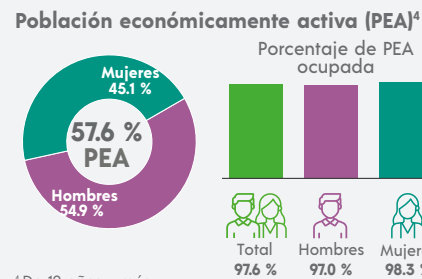

⁴ De 12 años y más.

FECUNDIDAD Y MORTALIDAD

Promedio de hijas(os) nacidas(os) vivas(os)³
1.2



Porcentaje de hijas(os) fallecidas(os)³
2.9 %

³ Mujeres de 15 a 49 años.

Población no económicamente activa (PNEA)⁴

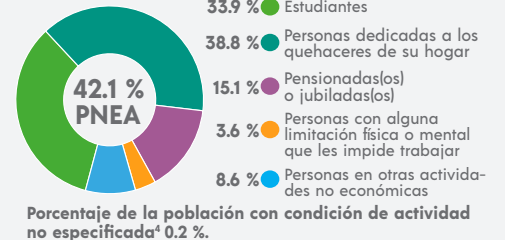

CARACTERÍSTICAS EDUCATIVAS

Población según nivel de escolaridad⁵

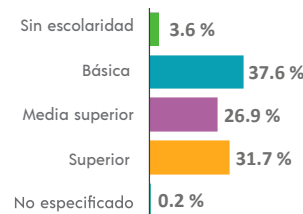

⁵ De 15 años y más.

Tasa de alfabetización

15 a 24 años	99.0 %
25 años y más	96.4 %

Asistencia escolar

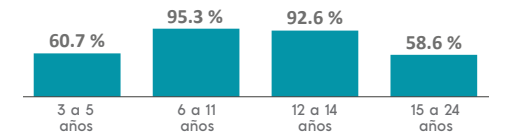

AFILIACIÓN A SERVICIOS DE SALUD

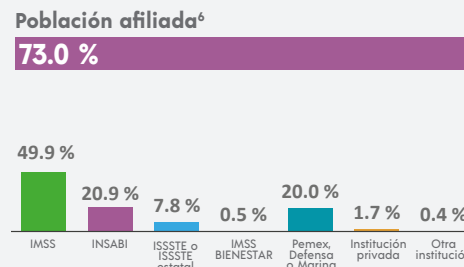

⁶ Incluye afiliaciones múltiples.

SITUACIÓN CONYUGAL

Población según situación conyugal⁷

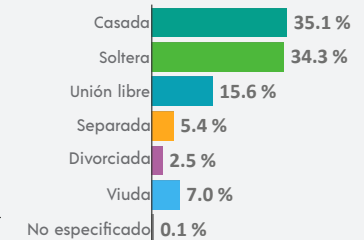

⁷ De 12 años y más.

COMPOSICIÓN POR EDAD Y SEXO

Población total
57 909 representa el 0.7 % de la población estatal

Relación hombres-mujeres **98.6**
 Existen 98 hombres por cada 100 mujeres.

Edad mediana **30**
 La mitad de la población tiene 30 años o menos.

Razón de dependencia **51.1**
 Existen 51 personas en edad de dependencia por cada 100 en edad productiva.

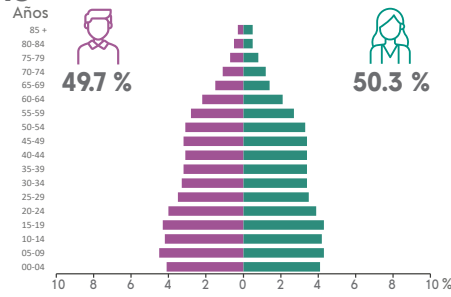

DISTRIBUCIÓN TERRITORIAL

Superficie (km²)
288.7 representa el 0.4 % del territorio estatal

Densidad de población (hab./km²)
200.6

VIVIENDA

Total de viviendas particulares habitadas
16 522 representa el 0.7 % del total estatal

Promedio de ocupantes por vivienda **3.5**

Promedio de ocupantes por cuarto **1.1**

Viviendas con piso de tierra **5.2 %**

Disponibilidad de servicios y equipamiento

- 32.7 % Agua entubada
- 86.5 % Drenaje
- 98.8 % Servicio sanitario
- 96.8 % Energía eléctrica
- 60.2 % Tinaco
- 19.0 % Cisterna o aljibe

ETNICIDAD

Población que habla lengua indígena¹ **1.60 %**

Población que no habla español de los hablantes de lengua indígena¹ **1.36 %**

Lenguas indígenas más frecuentes

- Náhuatl **62.5 %**
- Huasteco **23.4 %**

Población que se considera afroamericana negra o afrodescendiente **0.54 %**

Total de localidades
78

Localidades con mayor población

Benito Juárez	15 472
Anáhuac	14 391
Cd. Cuauhtémoc	9 663

Disponibilidad de bienes

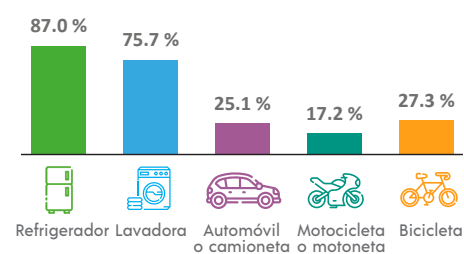

Disponibilidad de TIC

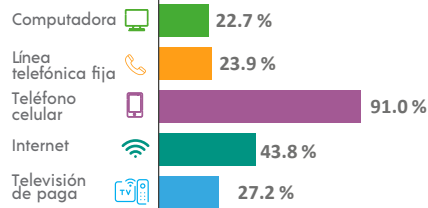

DISCAPACIDAD

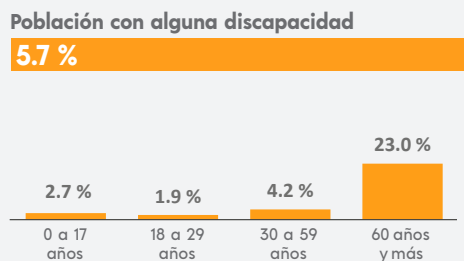

MIGRACIÓN

Población con lugar de residencia en marzo de 2015 distinto al actual²

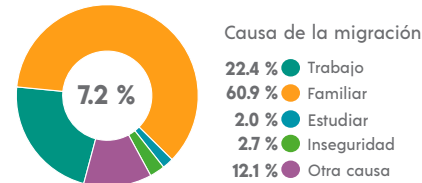

² De 5 años y más.

CARACTERÍSTICAS ECONÓMICAS

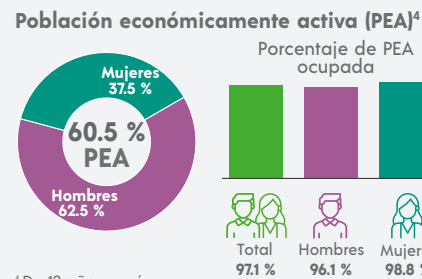

⁴ De 12 años y más.

FECUNDIDAD Y MORTALIDAD

Promedio de hijas(os) nacidas(os) vivas(os)³
1.6

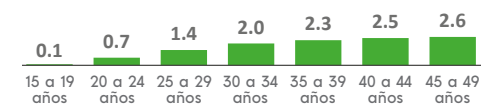

Porcentaje de hijas(os) fallecidas(os)³
3.0 %

³ Mujeres de 15 a 49 años.

CARACTERÍSTICAS EDUCATIVAS

Población según nivel de escolaridad⁵

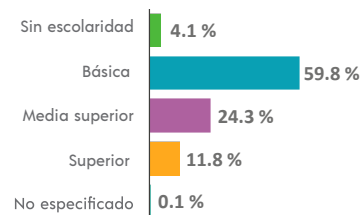

⁵ De 15 años y más.

Tasa de alfabetización

15 a 24 años **99.2 %**
 25 años y más **94.8 %**

Asistencia escolar

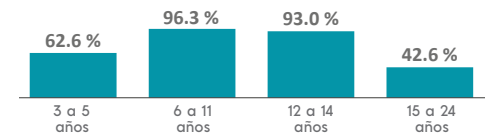

AFILIACIÓN A SERVICIOS DE SALUD

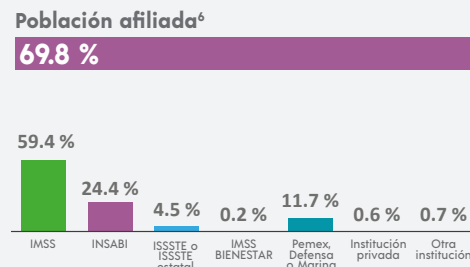

⁶ Incluye afiliaciones múltiples.

SITUACIÓN CONYUGAL

Población según situación conyugal⁷

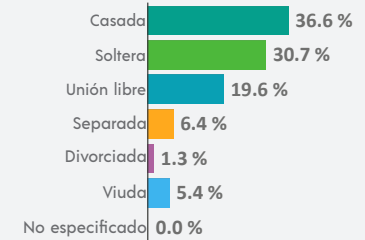

⁷ De 12 años y más.

¹ De 3 años y más.

COMPOSICIÓN POR EDAD Y SEXO

Población total
23 544 representa el 0.3 % de la población estatal

Relación hombres-mujeres **95.3**
 Existen 95 hombres por cada 100 mujeres.

Edad mediana **34**
 La mitad de la población tiene 34 años o menos.

Razón de dependencia **50.4**
 Existen 50 personas en edad de dependencia por cada 100 en edad productiva.

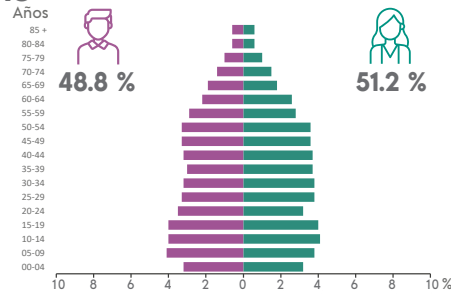

DISTRIBUCIÓN TERRITORIAL

Superficie (km²)
384.1 representa el 0.5 % del territorio estatal

Densidad de población (hab./km²)
61.3

Total de localidades **71**

Localidades con mayor población

Cabezas	6 913
Chichicaxtle	2 009
Casa Blanca	1 764

VIVIENDA

Total de viviendas particulares habitadas
7 536 representa el 0.3 % del total estatal

Promedio de ocupantes por vivienda **3.1**

Promedio de ocupantes por cuarto **0.9**

Viviendas con piso de tierra **3.2 %**

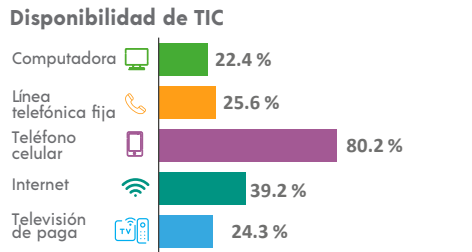
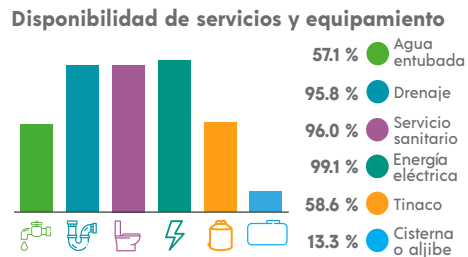
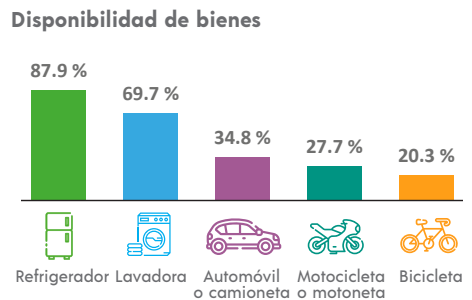

ETNICIDAD

Población que habla lengua indígena¹ **0.38 %**

Población que no habla español de los hablantes de lengua indígena¹ **2.33 %**

Lenguas indígenas más frecuentes

Náhuatl	71.4 %
Zapoteco	10.7 %

Población que se considera afroamericana negra o afrodescendiente **1.35 %**

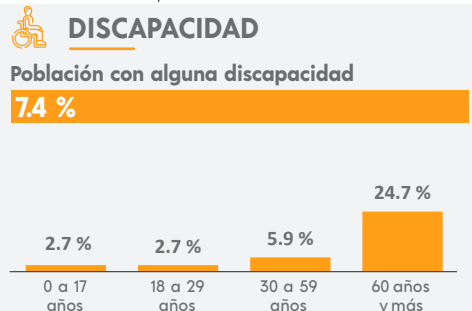

¹ De 3 años y más.

MIGRACIÓN

Población con lugar de residencia en marzo de 2015 distinto al actual²

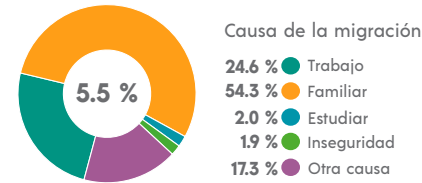

² De 5 años y más.

CARACTERÍSTICAS ECONÓMICAS

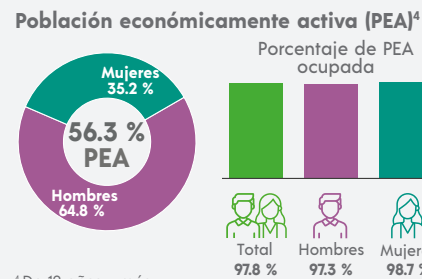

⁴ De 12 años y más.

FECUNDIDAD Y MORTALIDAD

Promedio de hijas(os) nacidas(os) vivas(os)³
1.5



Porcentaje de hijas(os) fallecidas(os)³
2.6 %

³ Mujeres de 15 a 49 años.

Población no económicamente activa (PNEA)⁴

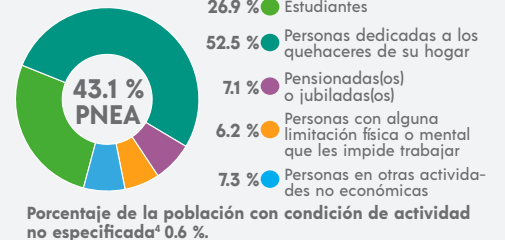

CARACTERÍSTICAS EDUCATIVAS

Población según nivel de escolaridad⁵

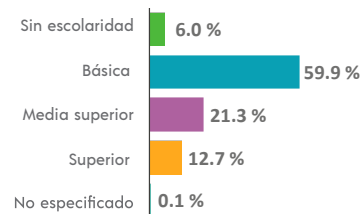

⁵ De 15 años y más.

Tasa de alfabetización

15 a 24 años	98.4 %
25 años y más	91.8 %

Asistencia escolar

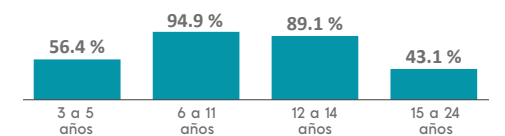

AFILIACIÓN A SERVICIOS DE SALUD

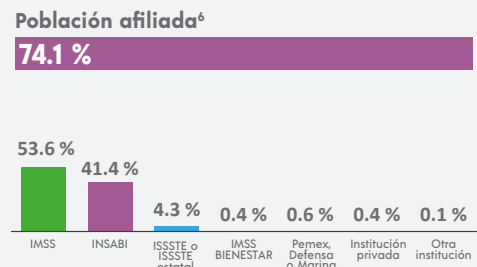

⁶ Incluye afiliaciones múltiples.

SITUACIÓN CONYUGAL

Población según situación conyugal⁷

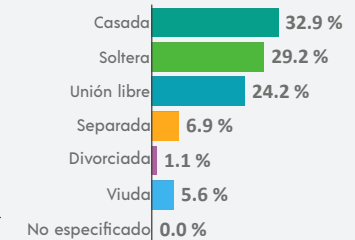

⁷ De 12 años y más.

COMPOSICIÓN POR EDAD Y SEXO

Población total
24 127 representa el 0.3 % de la población estatal

Relación hombres-mujeres **95.7**
 Existen 95 hombres por cada 100 mujeres.

Edad mediana **26**
 La mitad de la población tiene 26 años o menos.

Razón de dependencia **49.6**
 Existen 49 personas en edad de dependencia por cada 100 en edad productiva.

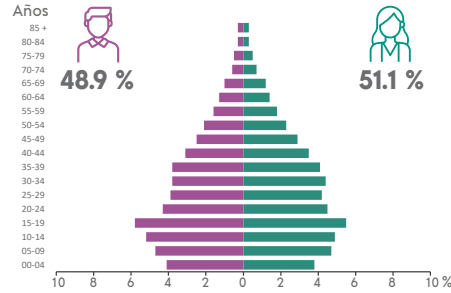

DISTRIBUCIÓN TERRITORIAL

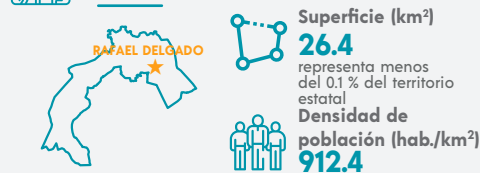

Total de localidades
17

Localidades con mayor población

Rafael Delgado	10 298
Jalapilla	10 162
Tzoncolco	869

VIVIENDA

Total de viviendas particulares habitadas
6 016 representa el 0.3 % del total estatal

Promedio de ocupantes por vivienda **4.0**

Promedio de ocupantes por cuarto **1.3**

Viviendas con piso de tierra **9.1 %**

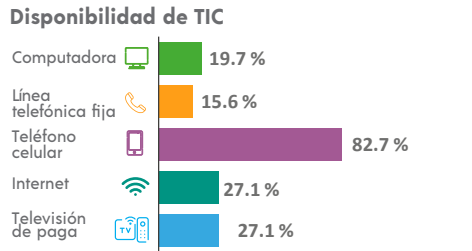
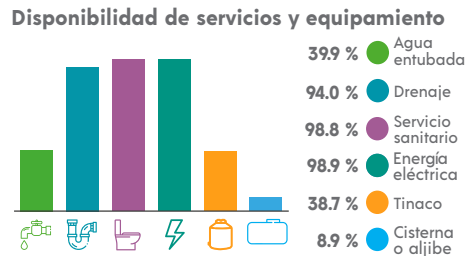
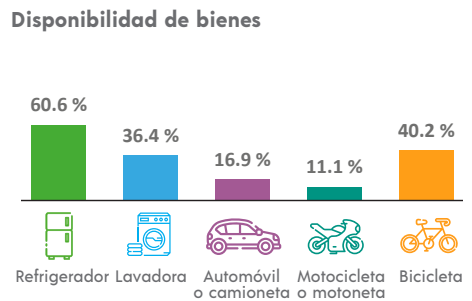

ETNICIDAD

Población que habla lengua indígena¹ **41.81 %**

Población que no habla español de los hablantes de lengua indígena¹ **4.14 %**

Lenguas indígenas más frecuentes

Náhuatl	99.7 %
Mazateco	0.2 %

Población que se considera afroamericana negra o afrodescendiente **1.20 %**

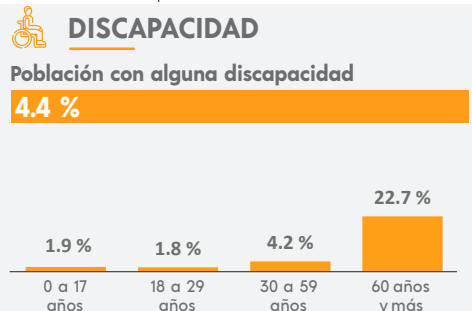

MIGRACIÓN

Población con lugar de residencia en marzo de 2015 distinto al actual²

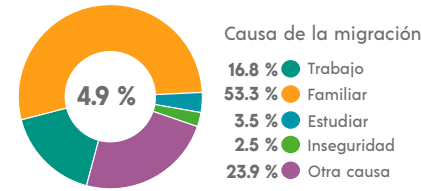

² De 5 años y más.

CARACTERÍSTICAS ECONÓMICAS

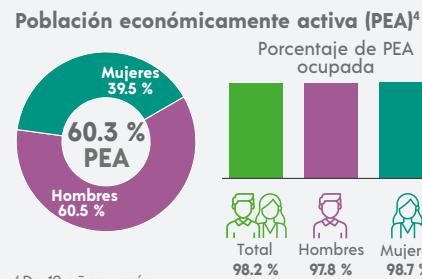

⁴ De 12 años y más.

FECUNDIDAD Y MORTALIDAD

Promedio de hijas(os) nacidas(os) vivas(os)³
1.6

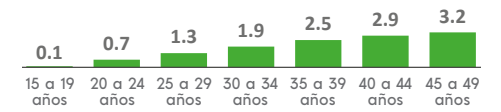

Porcentaje de hijas(os) fallecidas(os)³
3.1 %

³ Mujeres de 15 a 49 años.

CARACTERÍSTICAS ECONÓMICAS



CARACTERÍSTICAS EDUCATIVAS

Población según nivel de escolaridad⁵

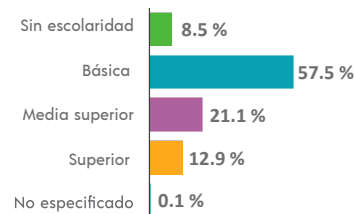

⁵ De 15 años y más.

Tasa de alfabetización

15 a 24 años	98.4 %
25 años y más	87.2 %

Asistencia escolar

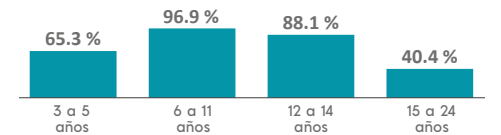

AFILIACIÓN A SERVICIOS DE SALUD

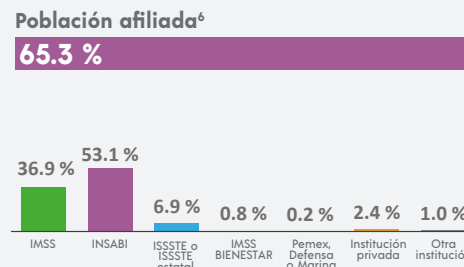

⁶ Incluye afiliaciones múltiples.

SITUACIÓN CONYUGAL

Población según situación conyugal⁷

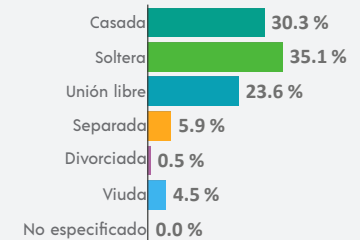

⁷ De 12 años y más.

COMPOSICIÓN POR EDAD Y SEXO

Población total
8 343 representa el 0.1 % de la población estatal

Relación hombres-mujeres **93.1**
 Existen 93 hombres por cada 100 mujeres.

Edad mediana **27**
 La mitad de la población tiene 27 años o menos.

Razón de dependencia **50.9**
 Existen 50 personas en edad de dependencia por cada 100 en edad productiva.

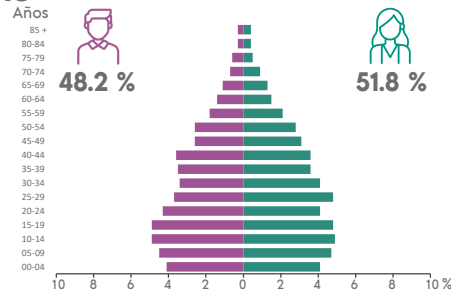

DISTRIBUCIÓN TERRITORIAL

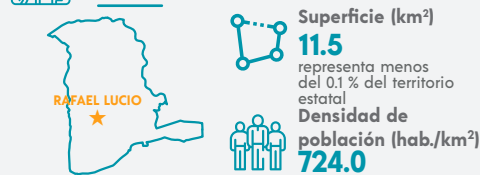

Total de localidades
17

Localidades con mayor población

Rafael Lucio	4 837
Piletas	1 498
El Rosario	725

VIVIENDA

Total de viviendas particulares habitadas
2 112 representa el 0.1 % del total estatal

Promedio de ocupantes por vivienda **4.0**

Promedio de ocupantes por cuarto **1.1**

Viviendas con piso de tierra **2.2 %**

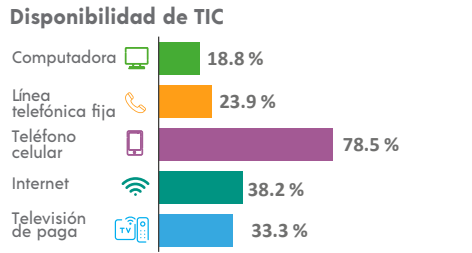
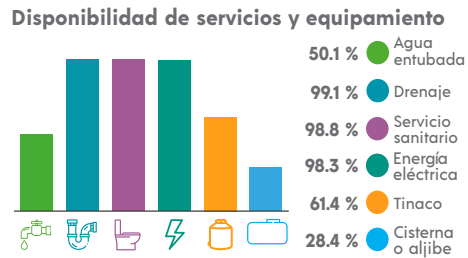
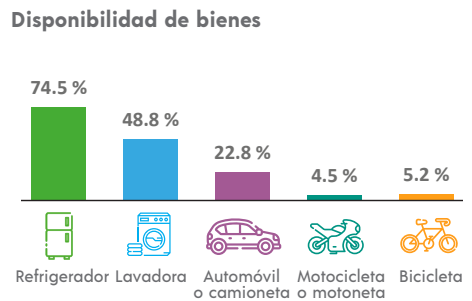

ETNICIDAD

Población que habla lengua indígena¹ **0.19 %**

Población que no habla español de los hablantes de lengua indígena¹ **0.00 %**

Lenguas indígenas más frecuentes

Totonaco	41.7 %
Náhuatl	33.3 %

Población que se considera afroamericana negra o afrodescendiente **4.76 %**

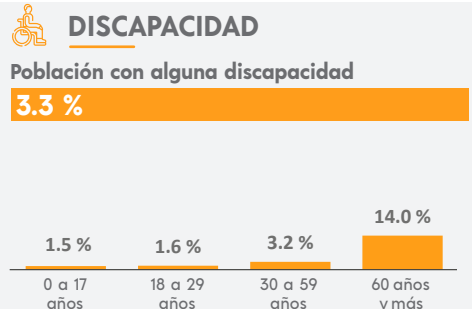

¹ De 3 años y más.

MIGRACIÓN

Población con lugar de residencia en marzo de 2015 distinto al actual²

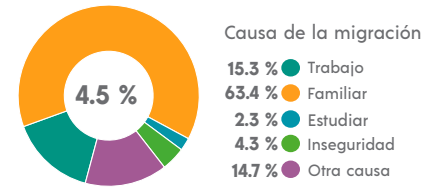

² De 5 años y más.

CARACTERÍSTICAS ECONÓMICAS

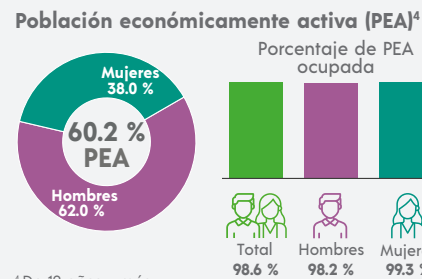

⁴ De 12 años y más.

FECUNDIDAD Y MORTALIDAD

Promedio de hijas(os) nacidas(os) vivas(os)³
1.6

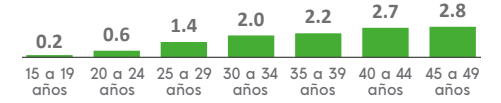

Porcentaje de hijas(os) fallecidas(os)³

2.3 %

³ Mujeres de 15 a 49 años.

Población no económicamente activa (PNEA)⁴

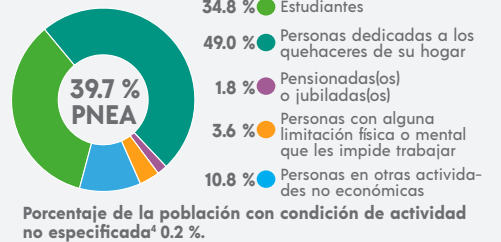

CARACTERÍSTICAS EDUCATIVAS

Población según nivel de escolaridad⁵

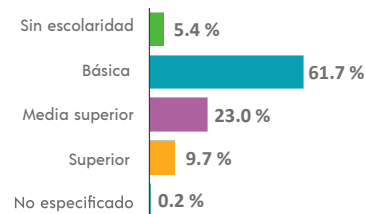

⁵ De 15 años y más.

Tasa de alfabetización

15 a 24 años	98.6 %
25 años y más	92.4 %

Asistencia escolar

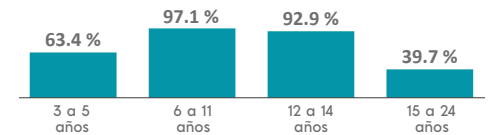

AFILIACIÓN A SERVICIOS DE SALUD

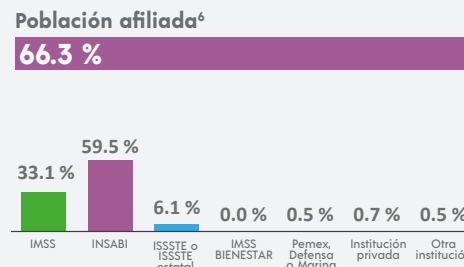

⁶ Incluye afiliaciones múltiples.

SITUACIÓN CONYUGAL

Población según situación conyugal⁷

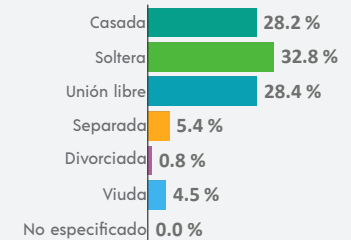

⁷ De 12 años y más.

COMPOSICIÓN POR EDAD Y SEXO

Población total
41 795 representa el 0.5 % de la población estatal

Relación hombres-mujeres **85.8**
 Existen 85 hombres por cada 100 mujeres.

Edad mediana **34**
 La mitad de la población tiene 34 años o menos.

Razón de dependencia **50.1**
 Existen 50 personas en edad de dependencia por cada 100 en edad productiva.

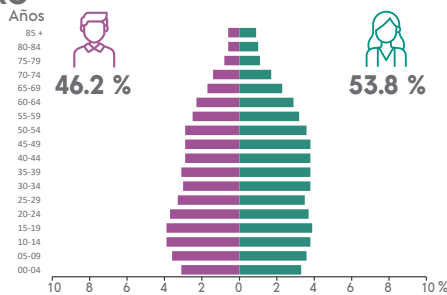

DISTRIBUCIÓN TERRITORIAL

Superficie (km²)
15.2 representa menos del 0.1 % del territorio estatal

Densidad de población (hab./km²)
2 742.2

VIVIENDA

Total de viviendas particulares habitadas
12 339 representa el 0.5 % del total estatal

Promedio de ocupantes por vivienda **3.4**

Promedio de ocupantes por cuarto **0.9**

Viviendas con piso de tierra **0.9 %**

Disponibilidad de servicios y equipamiento

- 84.5 % Agua entubada
- 98.9 % Drenaje
- 99.7 % Servicio sanitario
- 99.7 % Energía eléctrica
- 81.9 % Tinaco
- 34.6 % Cisterna o aljibe

ETNICIDAD

Población que habla lengua indígena¹ **1.35 %**

Población que no habla español de los hablantes de lengua indígena¹ **0.37 %**

Lenguas indígenas más frecuentes

- Náhuatl **84.8 %**
- Mazateco **7.2 %**

Población que se considera afroamericana negra o afrodescendiente **1.33 %**

Total de localidades

4
Localidades con mayor población
Río Blanco 41 785
Piedra Gacha 6
Rancho Viejo 2

Disponibilidad de bienes

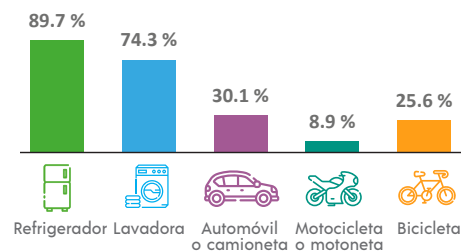

Disponibilidad de TIC

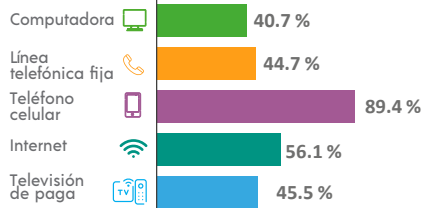

DISCAPACIDAD

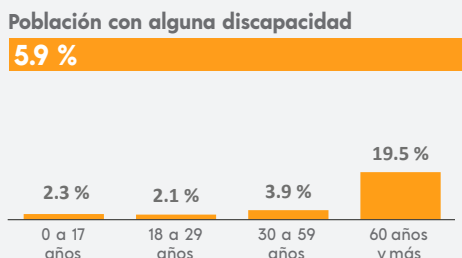

MIGRACIÓN

Población con lugar de residencia en marzo de 2015 distinto al actual²

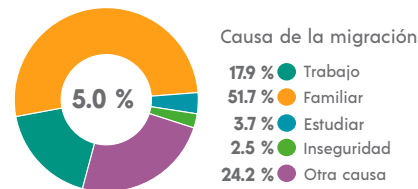

² De 5 años y más.

CARACTERÍSTICAS ECONÓMICAS

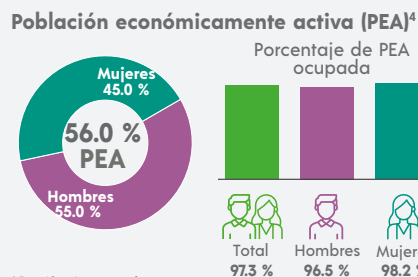

⁴ De 12 años y más.

FECUNDIDAD Y MORTALIDAD

Promedio de hijas(os) nacidas(os) vivas(os)³
1.3



Porcentaje de hijas(os) fallecidas(os)³

2.6 %

³ Mujeres de 15 a 49 años.



CARACTERÍSTICAS ECONÓMICAS

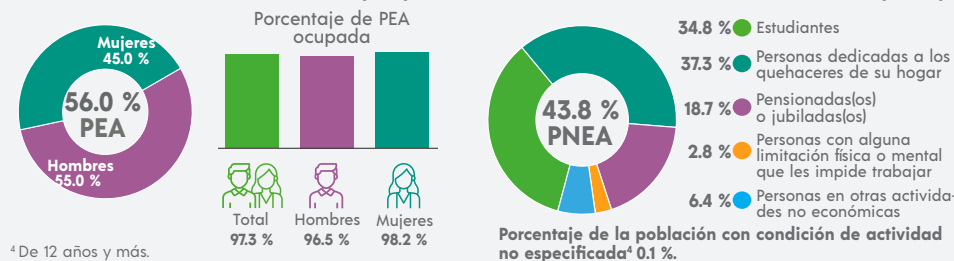

CARACTERÍSTICAS EDUCATIVAS

Población según nivel de escolaridad⁵

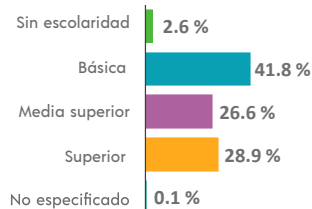

⁵ De 15 años y más.

Tasa de alfabetización

15 a 24 años	99.1 %
25 años y más	96.9 %

Asistencia escolar

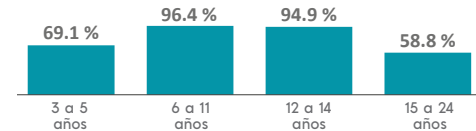

AFILIACIÓN A SERVICIOS DE SALUD

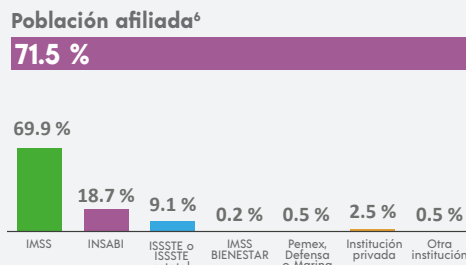

⁶ Incluye afiliaciones múltiples.

SITUACIÓN CONYUGAL

Población según situación conyugal⁷

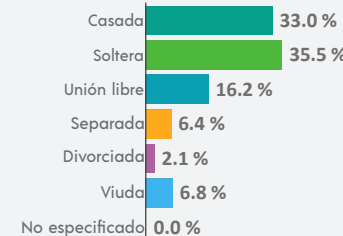

⁷ De 12 años y más.

COMPOSICIÓN POR EDAD Y SEXO

Población total
6 126 representa el 0.1 % de la población estatal

Relación hombres-mujeres **93.0**
 Existen 93 hombres por cada 100 mujeres.

Edad mediana **37**
 La mitad de la población tiene 37 años o menos.

Razón de dependencia **55.6**
 Existen 55 personas en edad de dependencia por cada 100 en edad productiva.

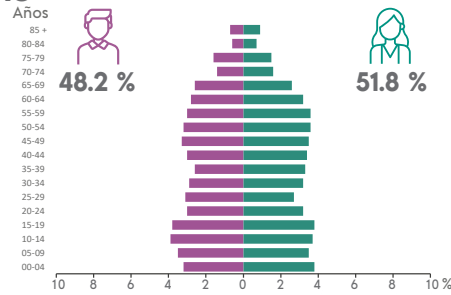

DISTRIBUCIÓN TERRITORIAL

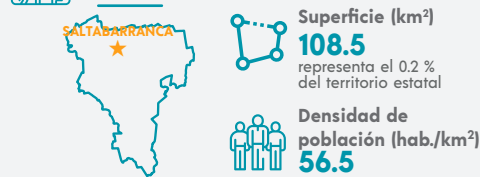

Total de localidades **35**

Localidades con mayor población

Saltabarranca	3 454
Zamora Caletón	1 131
Carlos Huerta Nájera (La Cruz)	479

VIVIENDA

Total de viviendas particulares habitadas
2 057 representa el 0.1 % del total estatal

Promedio de ocupantes por vivienda **3.0**

Promedio de ocupantes por cuarto **0.8**

Viviendas con piso de tierra **1.7 %**

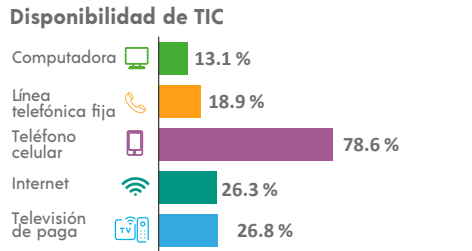
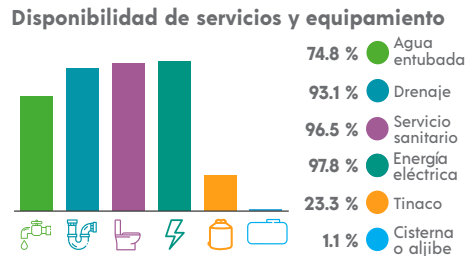
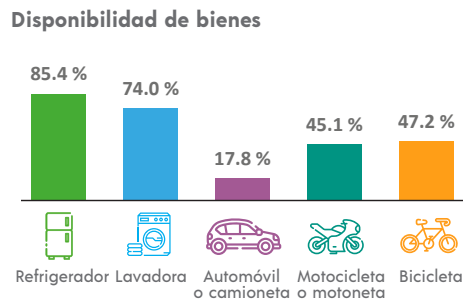

ETNICIDAD

Población que habla lengua indígena¹ **0.07 %**

Población que no habla español de los hablantes de lengua indígena¹ **0.00 %**

Lenguas indígenas más frecuentes

Zapoteco	100.0 %
N/A	

Población que se considera afroamericana negra o afrodescendiente **0.41 %**

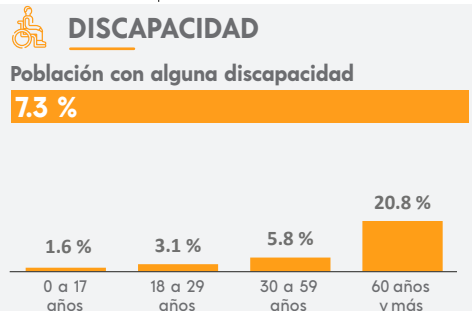

MIGRACIÓN

Población con lugar de residencia en marzo de 2015 distinto al actual²

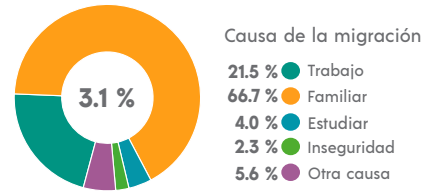

² De 5 años y más.

CARACTERÍSTICAS ECONÓMICAS

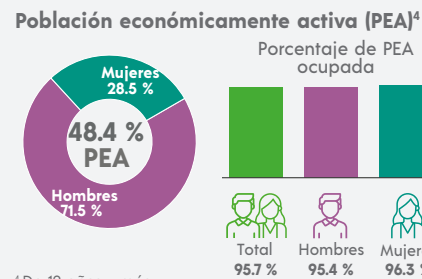

⁴ De 12 años y más.

FECUNDIDAD Y MORTALIDAD

Promedio de hijas(os) nacidas(os) vivas(os)³
1.5



Porcentaje de hijas(os) fallecidas(os)³

3.0 %

³ Mujeres de 15 a 49 años.

CARACTERÍSTICAS ECONÓMICAS



CARACTERÍSTICAS EDUCATIVAS

Población según nivel de escolaridad⁵

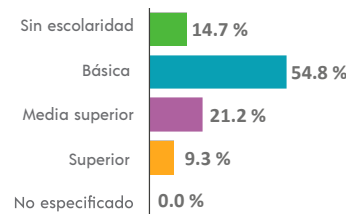

⁵ De 15 años y más.

Tasa de alfabetización

15 a 24 años	97.5 %
25 años y más	83.1 %

Asistencia escolar

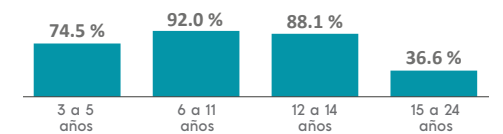

AFILIACIÓN A SERVICIOS DE SALUD

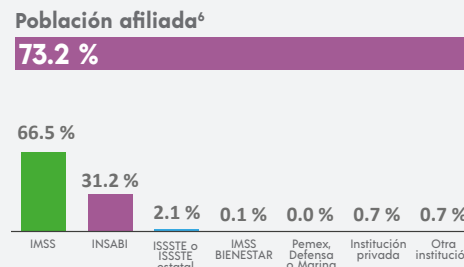

⁶ Incluye afiliaciones múltiples.

SITUACIÓN CONYUGAL

Población según situación conyugal⁷

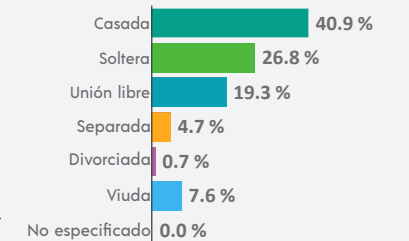

⁷ De 12 años y más.

COMPOSICIÓN POR EDAD Y SEXO

Población total
3 134 representa menos del 0.1 % de la población estatal

Relación hombres-mujeres **94.1**
 Existen 94 hombres por cada 100 mujeres.

Edad mediana **25**
 La mitad de la población tiene 25 años o menos.

Razón de dependencia **52.7**
 Existen 52 personas en edad de dependencia por cada 100 en edad productiva.

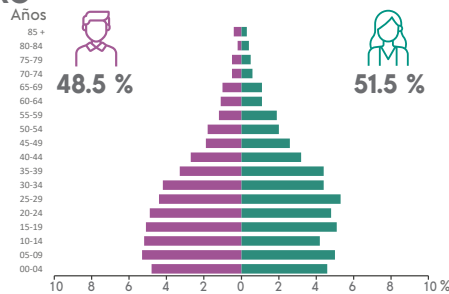

DISTRIBUCIÓN TERRITORIAL

Superficie (km²)
21.9 representa menos del 0.1 % del territorio estatal

Densidad de población (hab./km²)
143.1

VIVIENDA

Total de viviendas particulares habitadas
743 representa menos del 0.1 % del total estatal

Promedio de ocupantes por vivienda **4.2**

Promedio de ocupantes por cuarto **1.6**

Viviendas con piso de tierra **9.7 %**

Disponibilidad de servicios y equipamiento

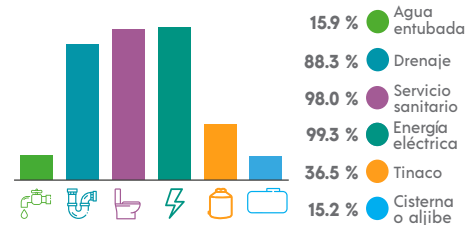

ETNICIDAD

Población que habla lengua indígena¹ **73.96 %**

Población que no habla español de los hablantes de lengua indígena¹ **1.33 %**

Lenguas indígenas más frecuentes

Náhuatl	100.0 %
Mazateco	0.0 %

Población que se considera afromexicana negra o afrodescendiente **1.18 %**

Total de localidades

9	
Localidades con mayor población	
San Andrés Tenejapan	735
Quiñiatla	579
Tierra Colorada	487

Disponibilidad de bienes

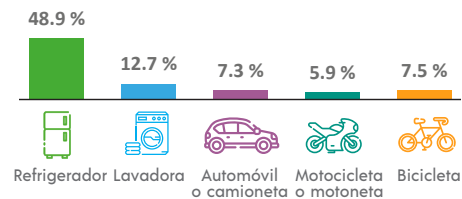

Disponibilidad de TIC

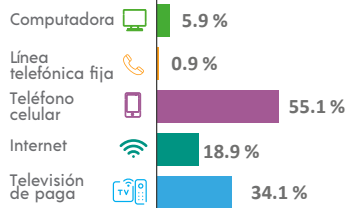

DISCAPACIDAD



MIGRACIÓN

Población con lugar de residencia en marzo de 2015 distinto al actual²

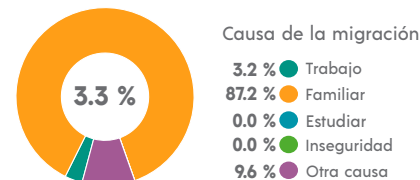

² De 5 años y más.

CARACTERÍSTICAS ECONÓMICAS

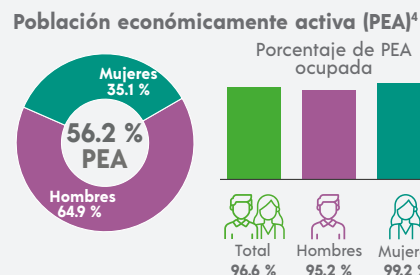

⁴ De 12 años y más.

FECUNDIDAD Y MORTALIDAD

Promedio de hijas(os) nacidas(os) vivas(os)³
1.6

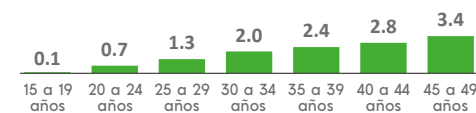

Porcentaje de hijas(os) fallecidas(os)³

3.2 %

³ Mujeres de 15 a 49 años.

CARACTERÍSTICAS EDUCATIVAS

Población según nivel de escolaridad⁵

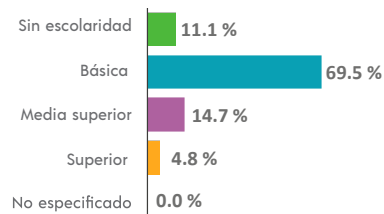

⁵ De 15 años y más.

Tasa de alfabetización

15 a 24 años	97.6 %
25 años y más	80.2 %

Asistencia escolar

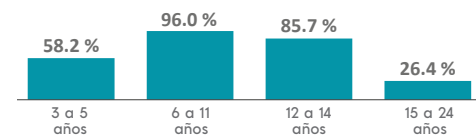

AFILIACIÓN A SERVICIOS DE SALUD

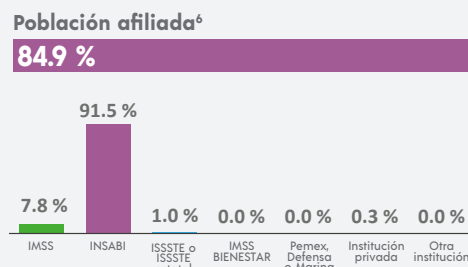

⁶ Incluye afiliaciones múltiples.

SITUACIÓN CONYUGAL

Población según situación conyugal⁷

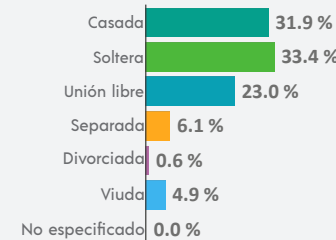

⁷ De 12 años y más.

COMPOSICIÓN POR EDAD Y SEXO

Población total
162 428 representa el 2.0 % de la población estatal

Relación hombres-mujeres **90.1**
 Existen 90 hombres por cada 100 mujeres.

Edad mediana **30**
 La mitad de la población tiene 30 años o menos.

Razón de dependencia **54.4**
 Existen 54 personas en edad de dependencia por cada 100 en edad productiva.

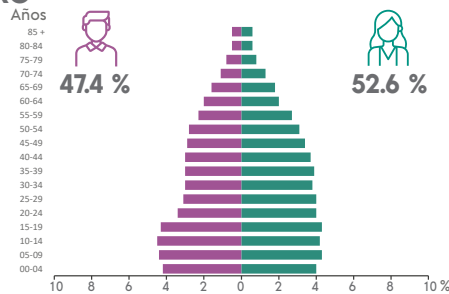

DISTRIBUCIÓN TERRITORIAL

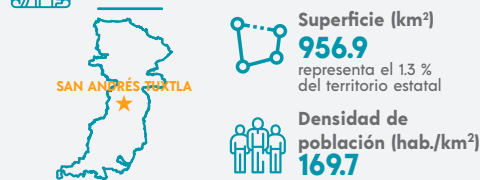

Total de localidades
227

Localidades con mayor población

San Andrés Tuxtla	64 445
Comoapan	5 426
Calería	4 066

VIVIENDA

Total de viviendas particulares habitadas
44 798 representa el 19 % del total estatal

Promedio de ocupantes por vivienda **3.6**

Promedio de ocupantes por cuarto **1.1**

Viviendas con piso de tierra **10.4 %**

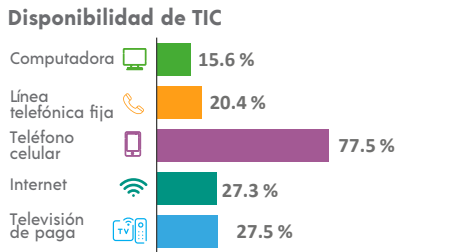
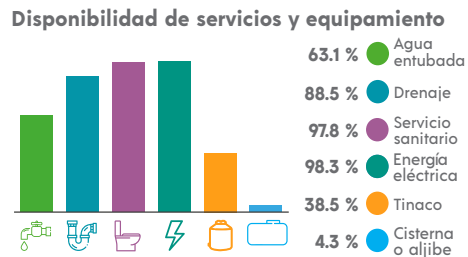
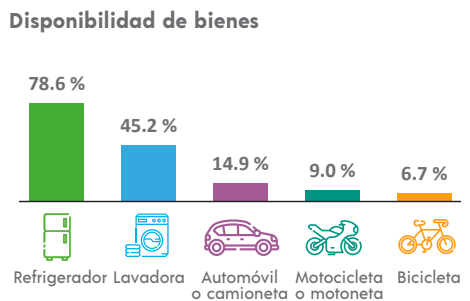

ETNICIDAD

Población que habla lengua indígena¹ **0.35 %**

Población que no habla español de los hablantes de lengua indígena¹ **1.11 %**

Lenguas indígenas más frecuentes

Náhuatl	52.9 %
Zapoteco	10.4 %

Población que se considera afroamericana negra o afrodescendiente **0.62 %**

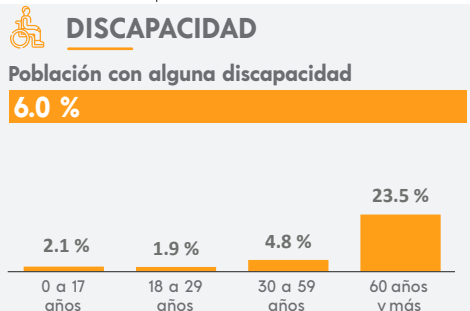

¹ De 3 años y más.

MIGRACIÓN

Población con lugar de residencia en marzo de 2015 distinto al actual²

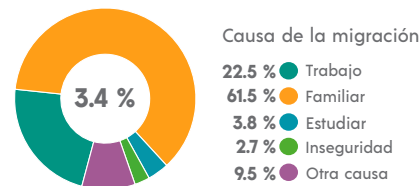

² De 5 años y más.

CARACTERÍSTICAS ECONÓMICAS

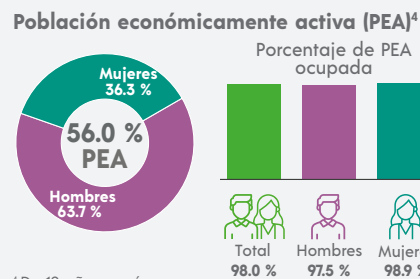

⁴ De 12 años y más.

FECUNDIDAD Y MORTALIDAD

Promedio de hijas(os) nacidas(os) vivas(os)³
1.6

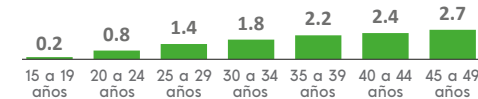

Porcentaje de hijas(os) fallecidas(os)³

3.7 %

³ Mujeres de 15 a 49 años.

CARACTERÍSTICAS EDUCATIVAS

Población según nivel de escolaridad⁵

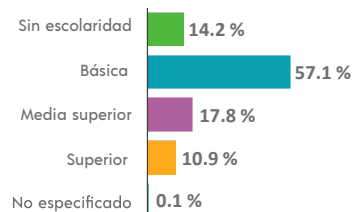

⁵ De 15 años y más.

Tasa de alfabetización

15 a 24 años	96.1 %
25 años y más	80.9 %

Asistencia escolar

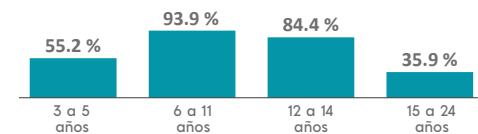

AFILIACIÓN A SERVICIOS DE SALUD

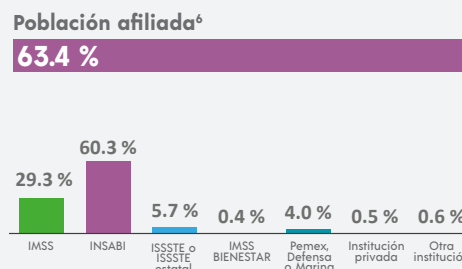

⁶ Incluye afiliaciones múltiples.

SITUACIÓN CONYUGAL

Población según situación conyugal⁷

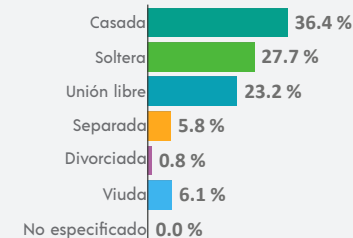

⁷ De 12 años y más.

COMPOSICIÓN POR EDAD Y SEXO

Población total
32 631 representa el 0.4 % de la población estatal

Relación hombres-mujeres **96.1**
 Existen 96 hombres por cada 100 mujeres.

Edad mediana **31**
 La mitad de la población tiene 31 años o menos.

Razón de dependencia **57.5**
 Existen 57 personas en edad de dependencia por cada 100 en edad productiva.

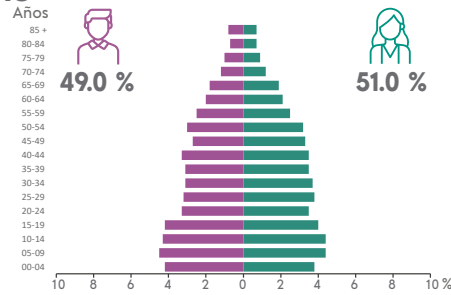

DISTRIBUCIÓN TERRITORIAL



Total de localidades
245

Localidades con mayor población

San Juan Evangelista	3 942
Estación Juanita	3 605
La Cerquilla	2 414

VIVIENDA

Total de viviendas particulares habitadas
9 517 representa el 0.4 % del total estatal

Promedio de ocupantes por vivienda **3.4**

Promedio de ocupantes por cuarto **1.0**

Viviendas con piso de tierra **4.1 %**

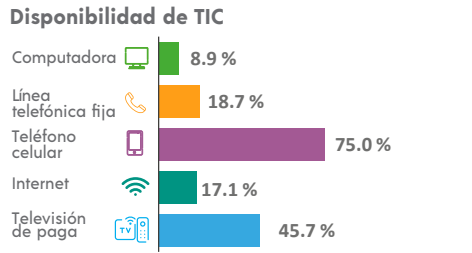
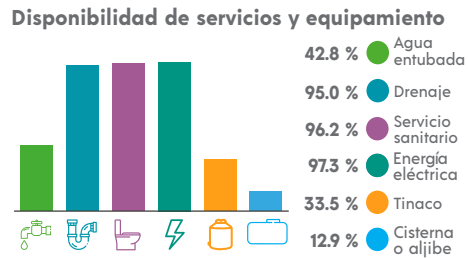
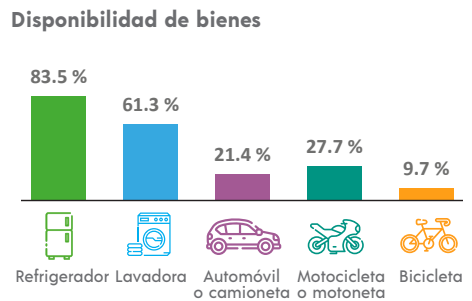

ETNICIDAD

Población que habla lengua indígena¹ **0.75 %**

Población que no habla español de los hablantes de lengua indígena¹ **2.16 %**

Lenguas indígenas más frecuentes

Chinanteco	37.4 %
Náhuatl	32.5 %

Población que se considera afromexicana negra o afrodescendiente **1.62 %**

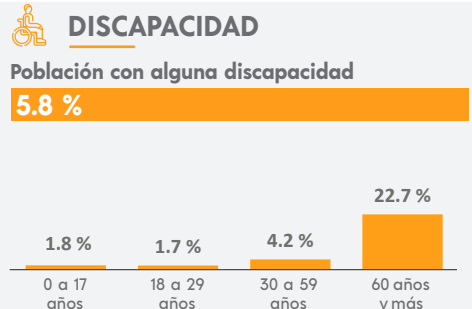

MIGRACIÓN

Población con lugar de residencia en marzo de 2015 distinto al actual²

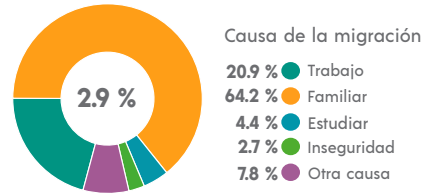

² De 5 años y más.

CARACTERÍSTICAS ECONÓMICAS

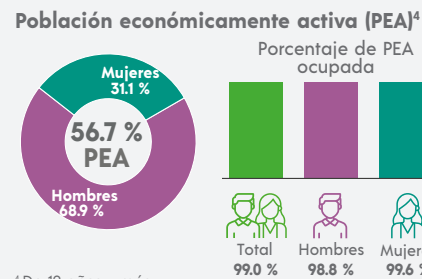

⁴ De 12 años y más.

FECUNDIDAD Y MORTALIDAD

Promedio de hijas(os) nacidas(os) vivas(os)³
1.7

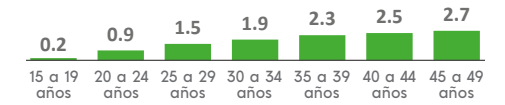

Porcentaje de hijas(os) fallecidas(os)³
3.1 %

³ Mujeres de 15 a 49 años.

CARACTERÍSTICAS EDUCATIVAS

Población según nivel de escolaridad⁵

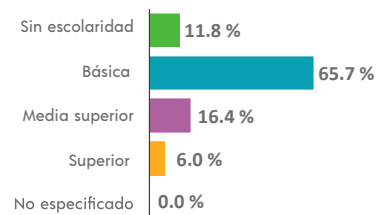

⁵ De 15 años y más.

Tasa de alfabetización

15 a 24 años	97.8 %
25 años y más	84.5 %

Asistencia escolar

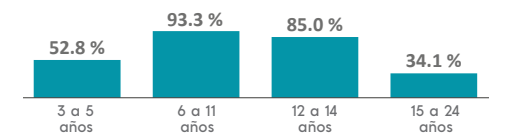

AFILIACIÓN A SERVICIOS DE SALUD

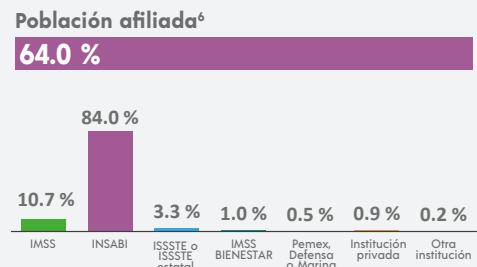

⁶ Incluye afiliaciones múltiples.

SITUACIÓN CONYUGAL

Población según situación conyugal⁷

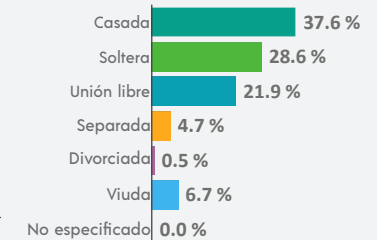

⁷ De 12 años y más.

COMPOSICIÓN POR EDAD Y SEXO

Población total
30 351 representa el 0.4 % de la población estatal

Relación hombres-mujeres **96.3**
 Existen 96 hombres por cada 100 mujeres.

Edad mediana **34**
 La mitad de la población tiene 34 años o menos.

Razón de dependencia **50.6**
 Existen 50 personas en edad de dependencia por cada 100 en edad productiva.

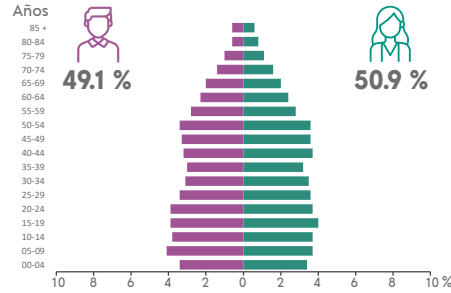

DISTRIBUCIÓN TERRITORIAL

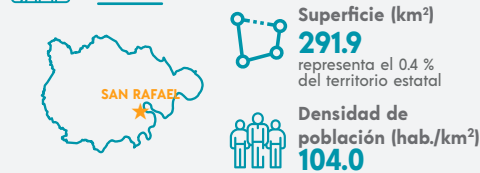

Total de localidades **84**

Localidades con mayor población

San Rafael	6 838
Puntilla Aldama	4 949
Guadalupe Victoria	2 763

VIVIENDA

Total de viviendas particulares habitadas
9 387 representa el 0.4 % del total estatal

Promedio de ocupantes por vivienda **3.2**

Promedio de ocupantes por cuarto **0.9**

Viviendas con piso de tierra **4.1 %**

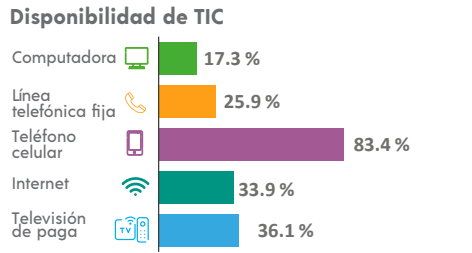
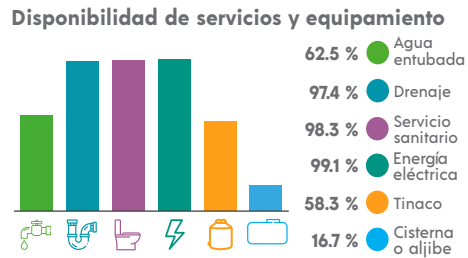
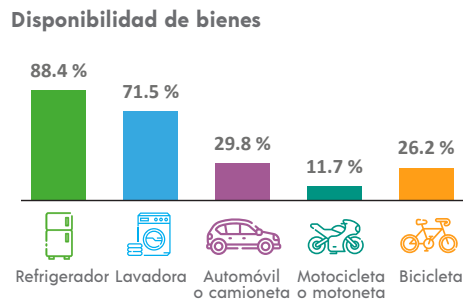

ETNICIDAD

Población que habla lengua indígena¹ **0.87 %**

Población que no habla español de los hablantes de lengua indígena¹ **1.19 %**

Lenguas indígenas más frecuentes

Náhuatl	52.8 %
Totonaco	43.9 %

Población que se considera afroamericana negra o afrodescendiente **0.38 %**

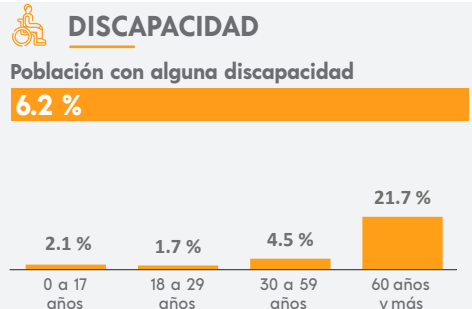

MIGRACIÓN

Población con lugar de residencia en marzo de 2015 distinto al actual²

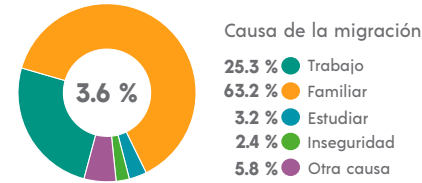

² De 5 años y más.

CARACTERÍSTICAS ECONÓMICAS

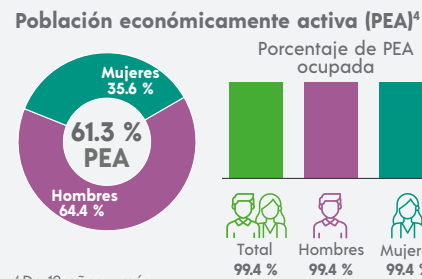

⁴ De 12 años y más.

FECUNDIDAD Y MORTALIDAD

Promedio de hijas(os) nacidas(os) vivas(os)³
1.4



Porcentaje de hijas(os) fallecidas(os)³
2.4 %

³ Mujeres de 15 a 49 años.

CARACTERÍSTICAS EDUCATIVAS

Población según nivel de escolaridad⁵

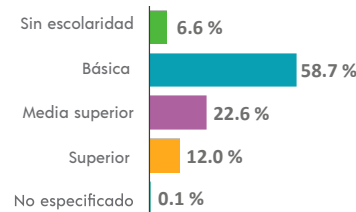

⁵ De 15 años y más.

Tasa de alfabetización

15 a 24 años	98.6 %
25 años y más	92.0 %

Asistencia escolar

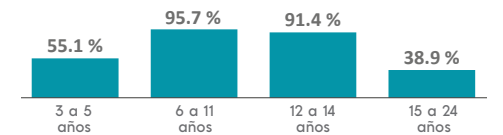

AFILIACIÓN A SERVICIOS DE SALUD

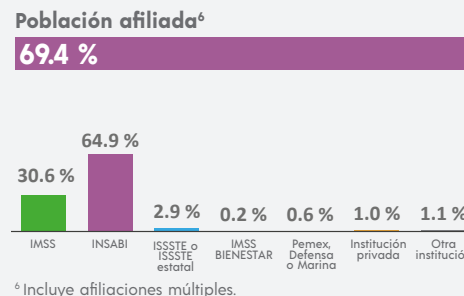

⁶ Incluye afiliaciones múltiples.

SITUACIÓN CONYUGAL

Población según situación conyugal⁷

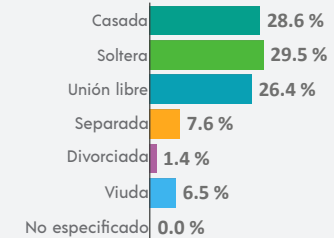

⁷ De 12 años y más.

COMPOSICIÓN POR EDAD Y SEXO

Población total
13 062 representa el 0.2 % de la población estatal

Relación hombres-mujeres **93.5**
 Existen 93 hombres por cada 100 mujeres.

Edad mediana **28**
 La mitad de la población tiene 28 años o menos.

Razón de dependencia **66.9**
 Existen 66 personas en edad de dependencia por cada 100 en edad productiva.

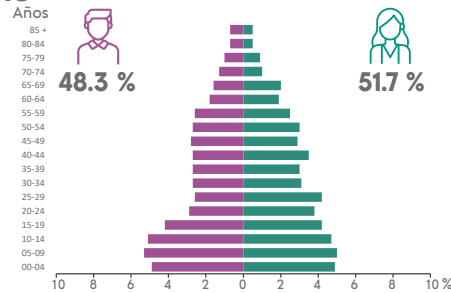

DISTRIBUCIÓN TERRITORIAL

Superficie (km²)
399.1 representa el 0.6 % del territorio estatal

Densidad de población (hab./km²)
32.7

VIVIENDA

Total de viviendas particulares habitadas
3 600 representa el 0.2 % del total estatal

Promedio de ocupantes por vivienda **3.6**

Promedio de ocupantes por cuarto **1.0**

Viviendas con piso de tierra **17.4 %**

Disponibilidad de servicios y equipamiento

- 21.7 % Agua entubada
- 92.8 % Drenaje
- 98.5 % Servicio sanitario
- 97.2 % Energía eléctrica
- 23.5 % Tinaco
- 9.9 % Cisterna o aljibe

ETNICIDAD

Población que habla lengua indígena¹ **41.79 %**

Población que no habla español de los hablantes de lengua indígena¹ **2.37 %**

Lenguas indígenas más frecuentes

- Zapoteco **61.3 %**
- Chinanteco **28.5 %**

Población que se considera afroamericana negra o afrodescendiente **0.72 %**

Total de localidades

85
Localidades con mayor población
Xochiapa 3 353
Tatahuicapa 1 383
Santa Teresa 1 233

Disponibilidad de bienes

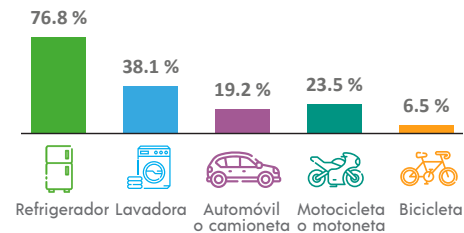

Disponibilidad de TIC

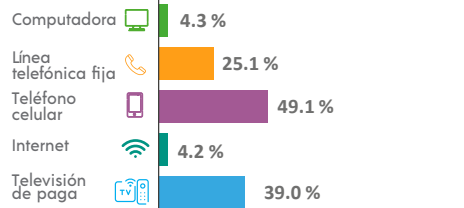

DISCAPACIDAD

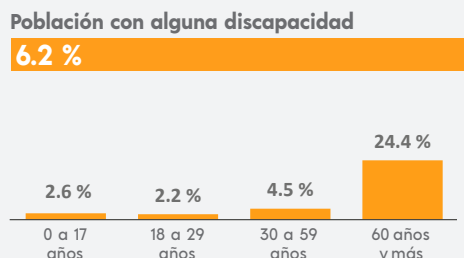

MIGRACIÓN

Población con lugar de residencia en marzo de 2015 distinto al actual²

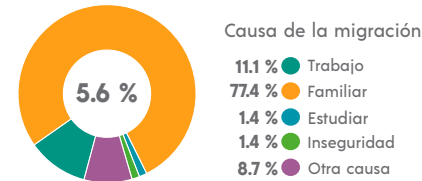

² De 5 años y más.

CARACTERÍSTICAS ECONÓMICAS

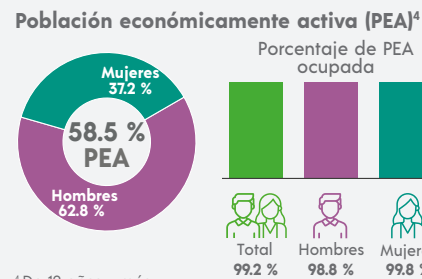

⁴ De 12 años y más.

FECUNDIDAD Y MORTALIDAD

Promedio de hijas(os) nacidas(os) vivas(os)³
1.9

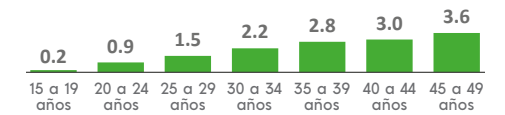

Porcentaje de hijas(os) fallecidas(os)³

2.8 %

³ Mujeres de 15 a 49 años.

Población no económicamente activa (PNEA)⁴

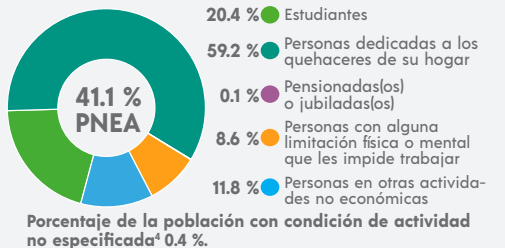

CARACTERÍSTICAS EDUCATIVAS

Población según nivel de escolaridad⁵

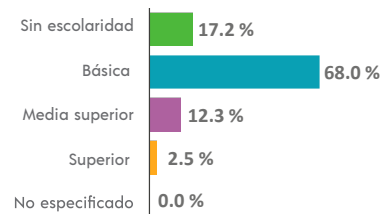

⁵ De 15 años y más.

Tasa de alfabetización

15 a 24 años	98.1 %
25 años y más	77.2 %

Asistencia escolar

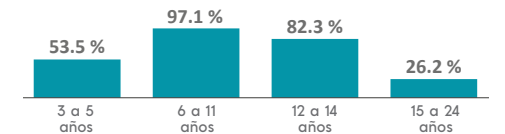

AFILIACIÓN A SERVICIOS DE SALUD

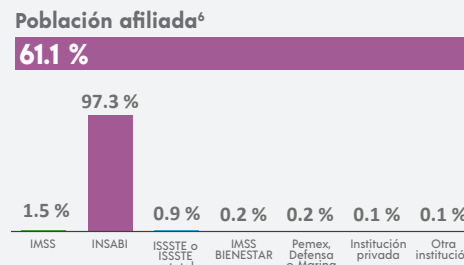

⁶ Incluye afiliaciones múltiples.

SITUACIÓN CONYUGAL

Población según situación conyugal⁷

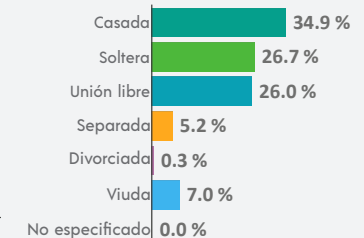

⁷ De 12 años y más.

COMPOSICIÓN POR EDAD Y SEXO

Población total
57 085 representa el 0.7 % de la población estatal

Relación hombres-mujeres **90.4**
 Existen 90 hombres por cada 100 mujeres.

Edad mediana **33**
 La mitad de la población tiene 33 años o menos.

Razón de dependencia **55.8**
 Existen 55 personas en edad de dependencia por cada 100 en edad productiva.

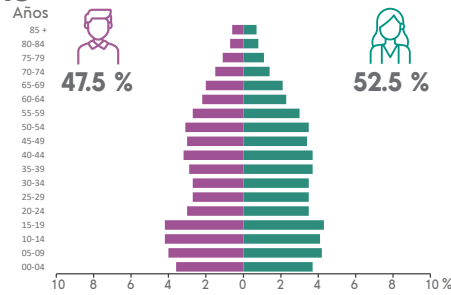

DISTRIBUCIÓN TERRITORIAL

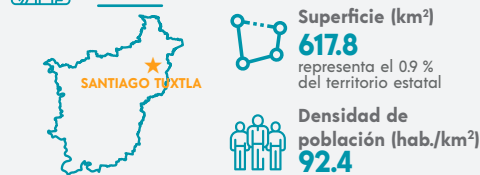

Total de localidades
217

Localidades con mayor población

Santiago Tuxtla	15 733
Tres Zapotes	3 670
Tlapacoyan	2 834

VIVIENDA

Total de viviendas particulares habitadas
16 706 representa el 0.7 % del total estatal

Promedio de ocupantes por vivienda **3.4**

Promedio de ocupantes por cuarto **1.1**

Viviendas con piso de tierra **5.9 %**

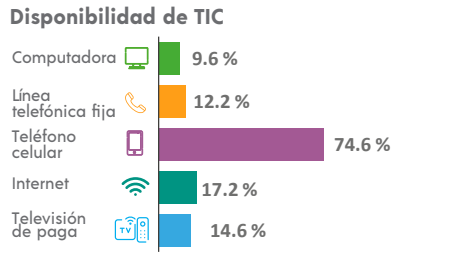
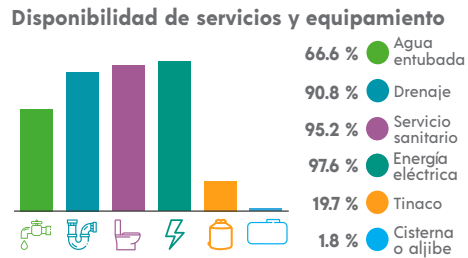
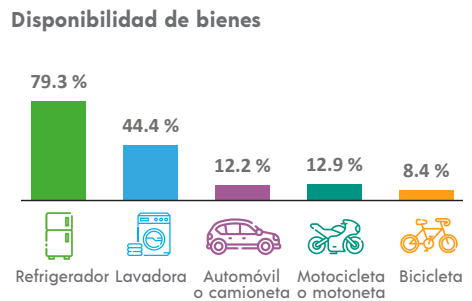

ETNICIDAD

Población que habla lengua indígena¹ **0.27 %**

Población que no habla español de los hablantes de lengua indígena¹ **0.68 %**

Lenguas indígenas más frecuentes

Chinanteco	60.0 %
Náhuatl	12.1 %

Población que se considera afroamericana negra o afrodescendiente **0.83 %**

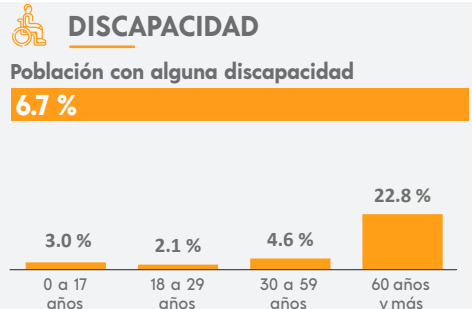

¹ De 3 años y más.

MIGRACIÓN

Población con lugar de residencia en marzo de 2015 distinto al actual²

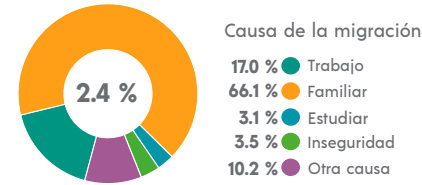

² De 5 años y más.

CARACTERÍSTICAS ECONÓMICAS

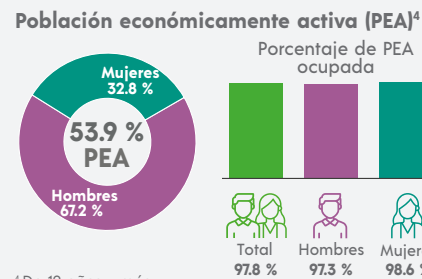

⁴ De 12 años y más.

FECUNDIDAD Y MORTALIDAD

Promedio de hijas(os) nacidas(os) vivas(os)³
1.5

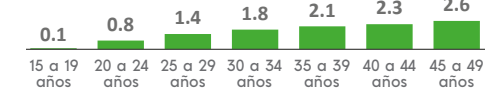

Porcentaje de hijas(os) fallecidas(os)³

2.7 %

³ Mujeres de 15 a 49 años.

Población no económicamente activa (PNEA)⁴

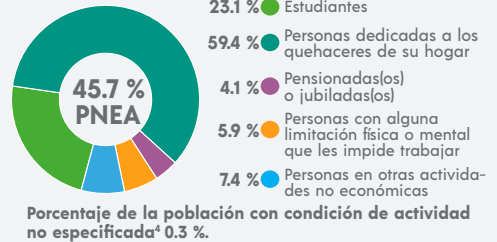

CARACTERÍSTICAS EDUCATIVAS

Población según nivel de escolaridad⁵

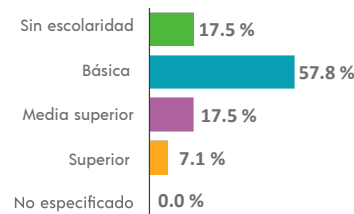

⁵ De 15 años y más.

Tasa de alfabetización

15 a 24 años	97.2 %
25 años y más	78.0 %

Asistencia escolar

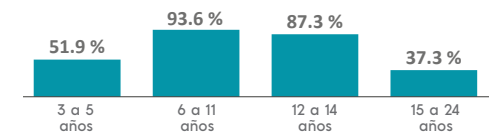

AFILIACIÓN A SERVICIOS DE SALUD

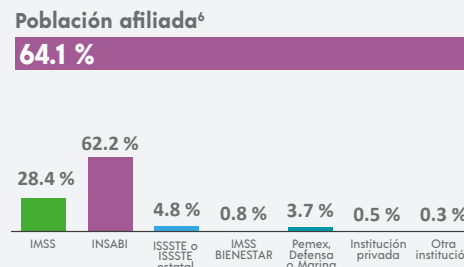

⁶ Incluye afiliaciones múltiples.

SITUACIÓN CONYUGAL

Población según situación conyugal⁷

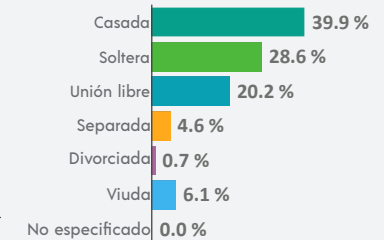

⁷ De 12 años y más.

COMPOSICIÓN POR EDAD Y SEXO

Población total
32 400 representa el 0.4 % de la población estatal

Relación hombres-mujeres **93.1**
 Existen 93 hombres por cada 100 mujeres.

Edad mediana **29**
 La mitad de la población tiene 29 años o menos.

Razón de dependencia **58.9**
 Existen 58 personas en edad de dependencia por cada 100 en edad productiva.

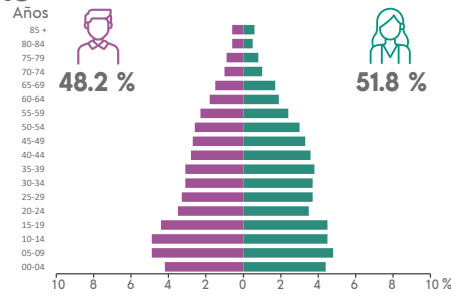

DISTRIBUCIÓN TERRITORIAL

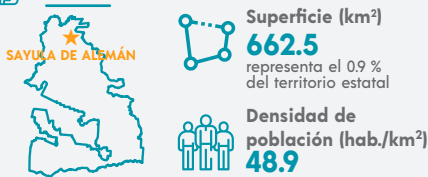

Total de localidades
235

Localidades con mayor población

Sayula de Alemán	15 116
Aguilera	3 164
Almagres	2 124

VIVIENDA

Total de viviendas particulares habitadas
8 936 representa el 0.4 % del total estatal

Promedio de ocupantes por vivienda **3.6**

Promedio de ocupantes por cuarto **1.2**

Viviendas con piso de tierra **4.8 %**

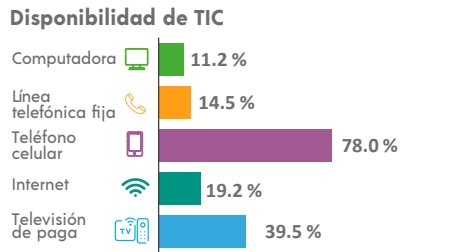
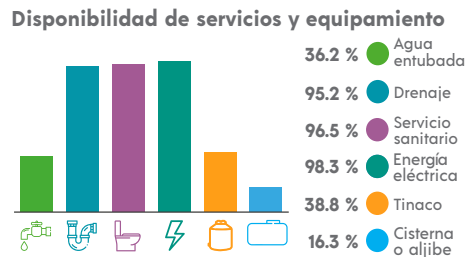
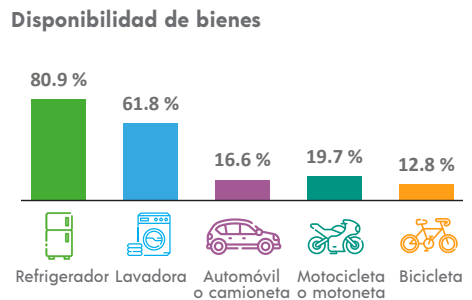

ETNICIDAD

Población que habla lengua indígena¹ **16.25 %**

Población que no habla español de los hablantes de lengua indígena¹ **0.54 %**

Lenguas indígenas más frecuentes

Sayulteco	95.3 %
Mixe	1.5 %

Población que se considera afroamericana negra o afrodescendiente **8.25 %**

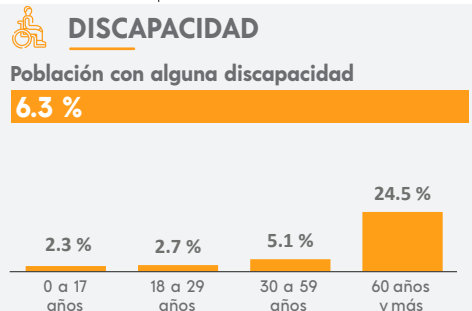

MIGRACIÓN

Población con lugar de residencia en marzo de 2015 distinto al actual²

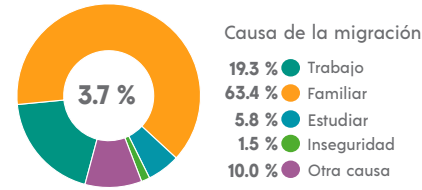

² De 5 años y más.

CARACTERÍSTICAS ECONÓMICAS

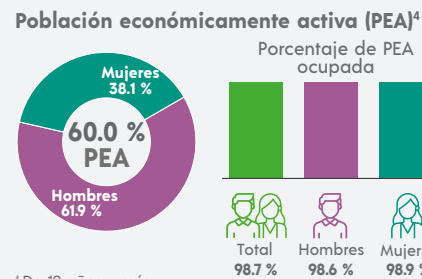

⁴ De 12 años y más.

FECUNDIDAD Y MORTALIDAD

Promedio de hijas(os) nacidas(os) vivas(os)³
1.7

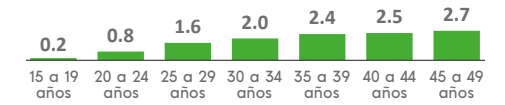

Porcentaje de hijas(os) fallecidas(os)³
3.3 %

³ Mujeres de 15 a 49 años.

CARACTERÍSTICAS ECONÓMICAS



CARACTERÍSTICAS EDUCATIVAS

Población según nivel de escolaridad⁵

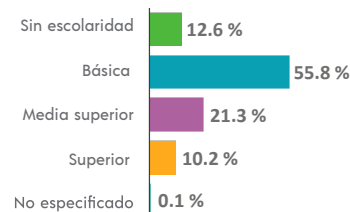

⁵ De 15 años y más.

Tasa de alfabetización

15 a 24 años	97.4 %
25 años y más	84.2 %

Asistencia escolar

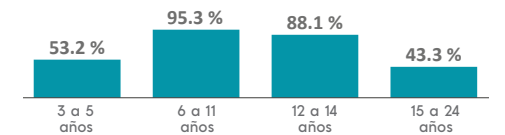

AFILIACIÓN A SERVICIOS DE SALUD

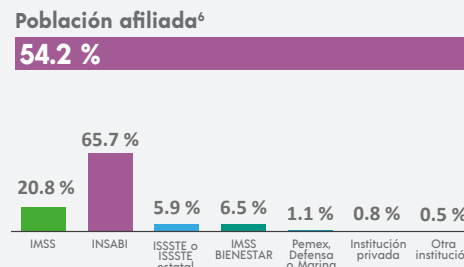

⁶ Incluye afiliaciones múltiples.

SITUACIÓN CONYUGAL

Población según situación conyugal⁷

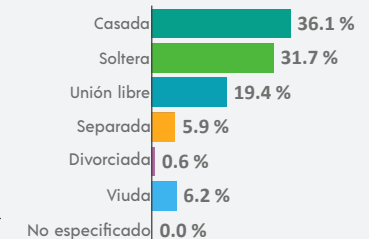

⁷ De 12 años y más.

COMPOSICIÓN POR EDAD Y SEXO

Población total
3 925 representa menos del 0.1 % de la población estatal

Relación hombres-mujeres **99.3**
 Existen 99 hombres por cada 100 mujeres.

Edad mediana **25**
 La mitad de la población tiene 25 años o menos.

Razón de dependencia **56.8**
 Existen 56 personas en edad de dependencia por cada 100 en edad productiva.

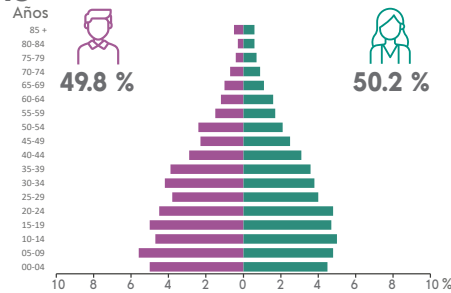

DISTRIBUCIÓN TERRITORIAL

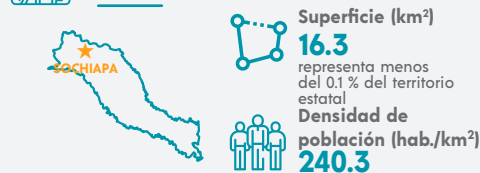

Total de localidades **10**

Localidades con mayor población

Sochiapa	1 288
Tomatlancillo	600
Guadalupe Victoria	464

VIVIENDA

Total de viviendas particulares habitadas
941 representa menos del 0.1 % del total estatal

Promedio de ocupantes por vivienda **4.2**

Promedio de ocupantes por cuarto **1.1**

Viviendas con piso de tierra **2.7 %**

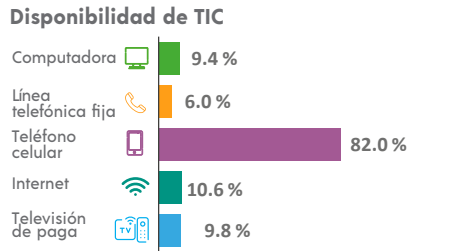
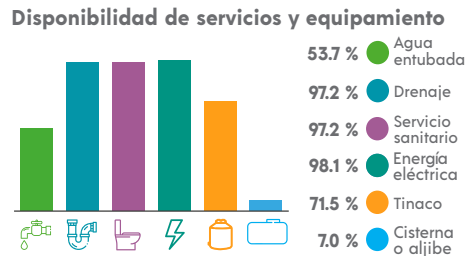
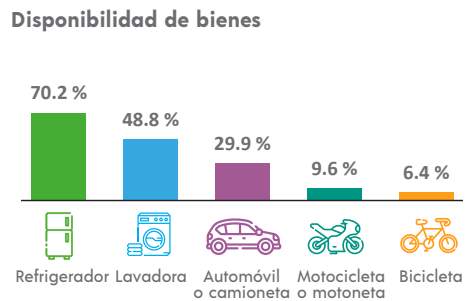

ETNICIDAD

Población que habla lengua indígena¹ **0.32 %**

Población que no habla español de los hablantes de lengua indígena¹ **8.33 %**

Lenguas indígenas más frecuentes

Náhuatl	66.7 %
Mazateco	25.0 %

Población que se considera afroamericana negra o afrodescendiente **2.14 %**

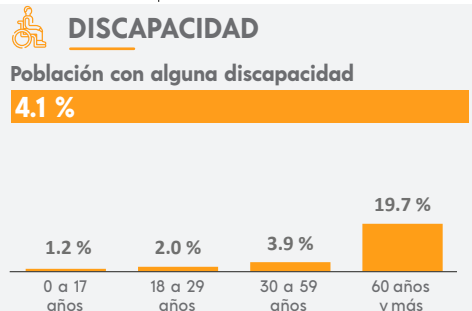

MIGRACIÓN

Población con lugar de residencia en marzo de 2015 distinto al actual²

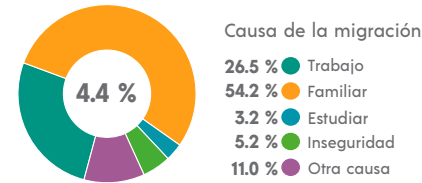

² De 5 años y más.

CARACTERÍSTICAS ECONÓMICAS

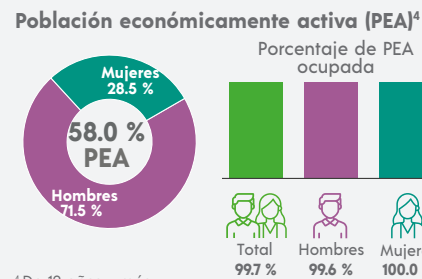

⁴ De 12 años y más.

FECUNDIDAD Y MORTALIDAD

Promedio de hijas(os) nacidas(os) vivas(os)³
1.6

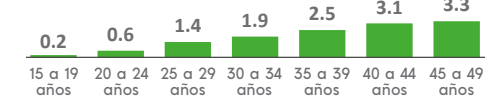

Porcentaje de hijas(os) fallecidas(os)³
3.2 %

³ Mujeres de 15 a 49 años.

CARACTERÍSTICAS EDUCATIVAS

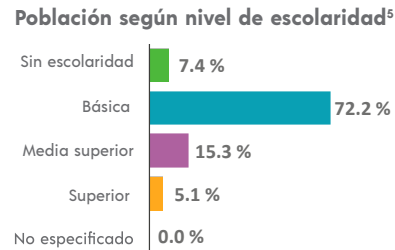

⁵ De 15 años y más.

Tasa de alfabetización

15 a 24 años	97.1 %
25 años y más	88.1 %

Asistencia escolar

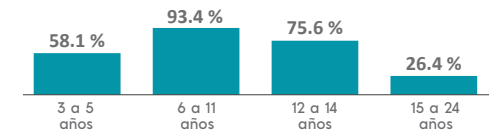

AFILIACIÓN A SERVICIOS DE SALUD

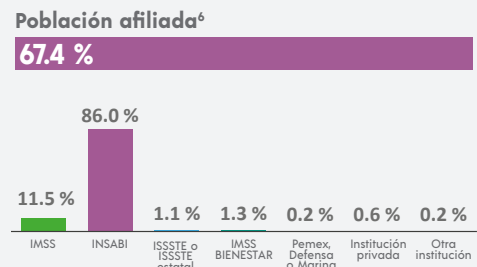

⁶ Incluye afiliaciones múltiples.

SITUACIÓN CONYUGAL

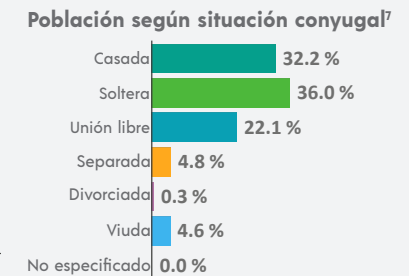

⁷ De 12 años y más.

COMPOSICIÓN POR EDAD Y SEXO

Población total
16 574 representa el 0.2 % de la población estatal

Relación hombres-mujeres **91.6**
 Existen 91 hombres por cada 100 mujeres.

Edad mediana **31**
 La mitad de la población tiene 31 años o menos.

Razón de dependencia **47.5**
 Existen 47 personas en edad de dependencia por cada 100 en edad productiva.

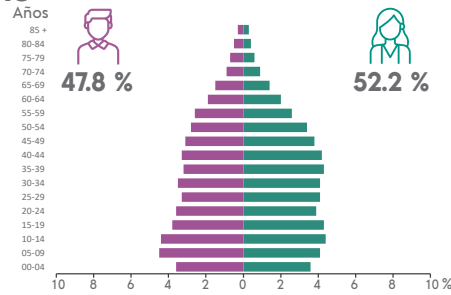

DISTRIBUCIÓN TERRITORIAL

Superficie (km²)
96.3 representa el 0.1 % del territorio estatal

Densidad de población (hab./km²)
172.2

VIVIENDA

Total de viviendas particulares habitadas
5 008 representa el 0.2 % del total estatal

Promedio de ocupantes por vivienda **3.3**

Promedio de ocupantes por cuarto **1.1**

Viviendas con piso de tierra **2.5 %**

Disponibilidad de servicios y equipamiento

- 52.6 % Agua entubada
- 98.9 % Drenaje
- 99.2 % Servicio sanitario
- 98.6 % Energía eléctrica
- 43.1 % Tinaco
- 11.5 % Cisterna o aljibe

ETNICIDAD

Población que habla lengua indígena¹ **1.48 %**

Población que no habla español de los hablantes de lengua indígena¹ **0.00 %**

Lenguas indígenas más frecuentes

- Náhuatl **54.7 %**
- Zapoteco **20.9 %**

Población que se considera afroamericana negra o afrodescendiente **1.44 %**

Total de localidades

79
Localidades con mayor población
Soconusco 6 317
Colonia Lealtad 3 779
Fraccionamiento Santa Cruz 2 830

Disponibilidad de bienes

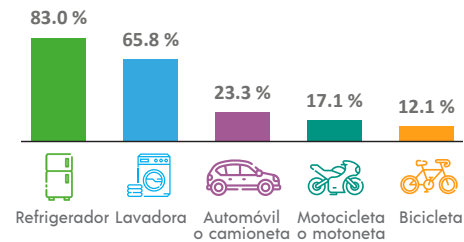

Disponibilidad de TIC

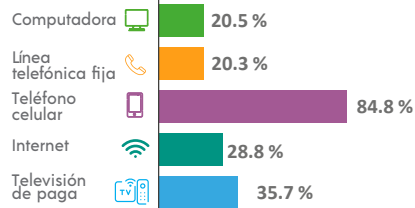

DISCAPACIDAD

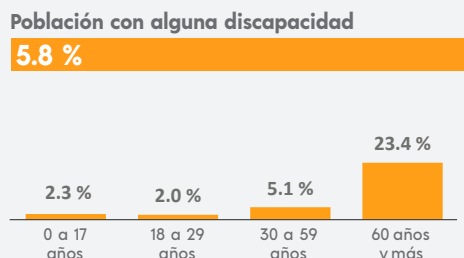

MIGRACIÓN

Población con lugar de residencia en marzo de 2015 distinto al actual²

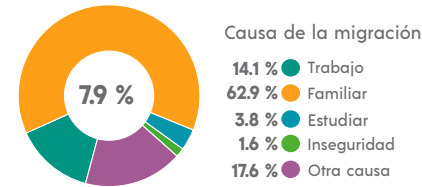

² De 5 años y más.

CARACTERÍSTICAS ECONÓMICAS

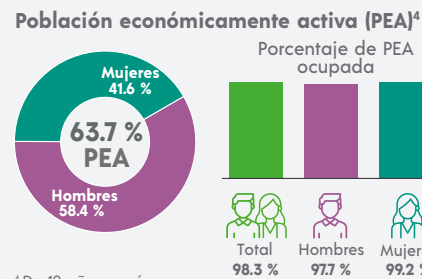

⁴ De 12 años y más.

FECUNDIDAD Y MORTALIDAD

Promedio de hijas(os) nacidas(os) vivas(os)³
1.5

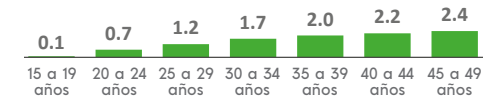

Porcentaje de hijas(os) fallecidas(os)³

2.4 %

³ Mujeres de 15 a 49 años.

CARACTERÍSTICAS ECONÓMICAS

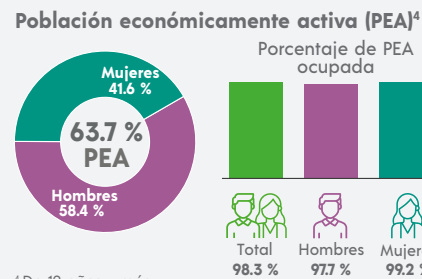

CARACTERÍSTICAS EDUCATIVAS

Población según nivel de escolaridad⁵

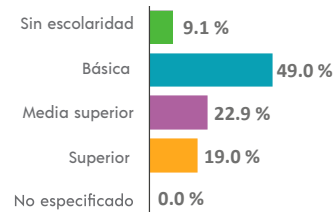

⁵ De 15 años y más.

Tasa de alfabetización

15 a 24 años	98.3 %
25 años y más	89.9 %

Asistencia escolar

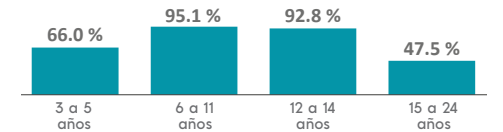

AFILIACIÓN A SERVICIOS DE SALUD

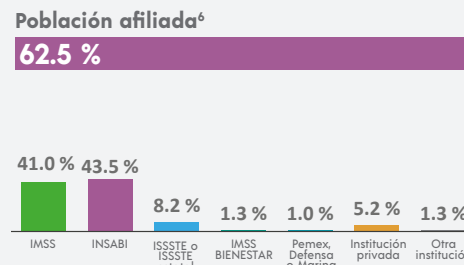

⁶ Incluye afiliaciones múltiples.

SITUACIÓN CONYUGAL

Población según situación conyugal⁷

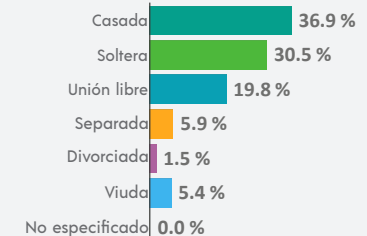

⁷ De 12 años y más.

COMPOSICIÓN POR EDAD Y SEXO

Población total
24 578 representa el 0.3 % de la población estatal

Relación hombres-mujeres **95.4**
 Existen 95 hombres por cada 100 mujeres.

Edad mediana **23**
 La mitad de la población tiene 23 años o menos.

Razón de dependencia **63.9**
 Existen 63 personas en edad de dependencia por cada 100 en edad productiva.



DISTRIBUCIÓN TERRITORIAL

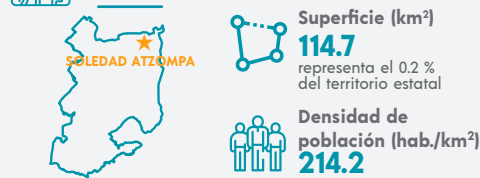

Total de localidades
36

Localidades con mayor población

Atzompa	4 433
Mexcala	1 883
Huitzila	1 525

VIVIENDA

Total de viviendas particulares habitadas
5 595 representa el 0.2 % del total estatal

Promedio de ocupantes por vivienda **4.4**

Promedio de ocupantes por cuarto **1.7**

Viviendas con piso de tierra **37.6 %**

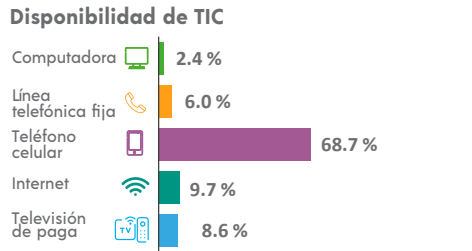
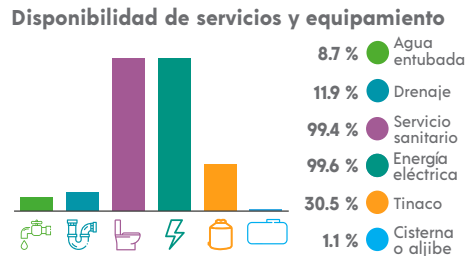
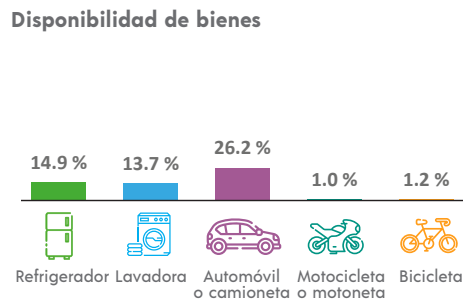

ETNICIDAD

Población que habla lengua indígena¹ **95.49 %**

Población que no habla español de los hablantes de lengua indígena¹ **21.15 %**

Lenguas indígenas más frecuentes

Náhuatl	100.0 %
Otomí	0.0 %

Población que se considera afroamericana negra o afrodescendiente **1.25 %**

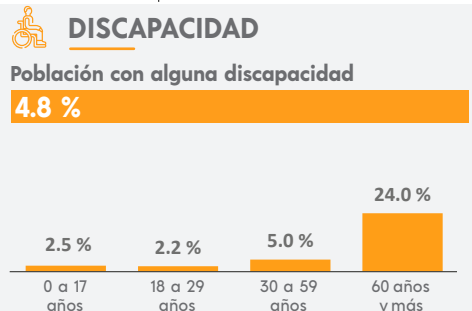

¹ De 3 años y más.

MIGRACIÓN

Población con lugar de residencia en marzo de 2015 distinto al actual²

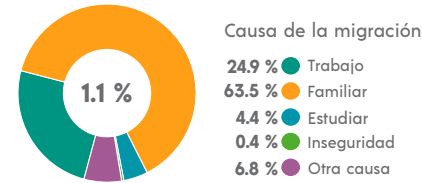

² De 5 años y más.

CARACTERÍSTICAS ECONÓMICAS

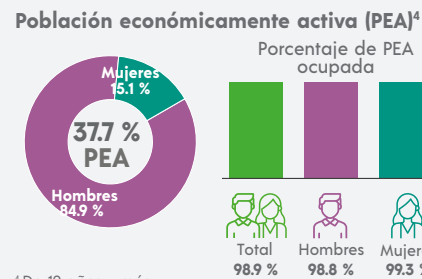

⁴ De 12 años y más.

FECUNDIDAD Y MORTALIDAD

Promedio de hijas(os) nacidas(os) vivas(os)³
2.0

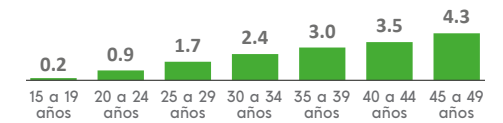

Porcentaje de hijas(os) fallecidas(os)³
3.7 %

³ Mujeres de 15 a 49 años.

CARACTERÍSTICAS EDUCATIVAS

Población según nivel de escolaridad⁵

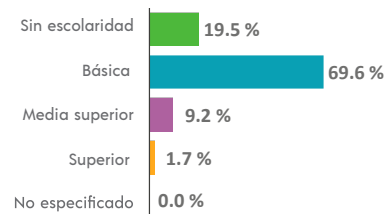

⁵ De 15 años y más.

Tasa de alfabetización

15 a 24 años	96.3 %
25 años y más	64.6 %

Asistencia escolar

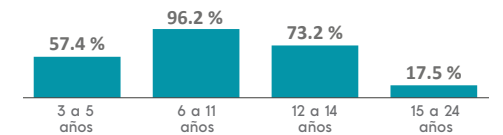

AFILIACIÓN A SERVICIOS DE SALUD

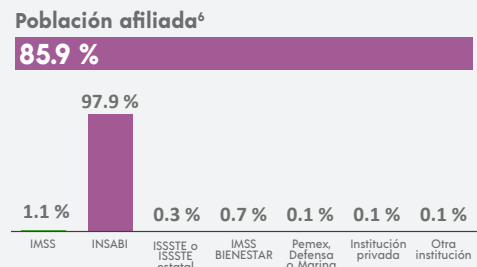

⁶ Incluye afiliaciones múltiples.

SITUACIÓN CONYUGAL

Población según situación conyugal⁷

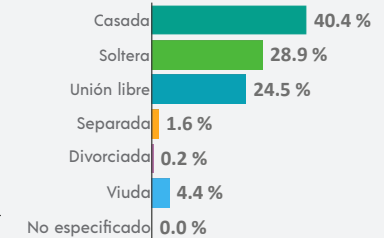

⁷ De 12 años y más.

COMPOSICIÓN POR EDAD Y SEXO

Población total
28 130 representa el 0.3 % de la población estatal

Relación hombres-mujeres **97.2**
 Existen 97 hombres por cada 100 mujeres.

Edad mediana **32**
 La mitad de la población tiene 32 años o menos.

Razón de dependencia **53.0**
 Existen 53 personas en edad de dependencia por cada 100 en edad productiva.

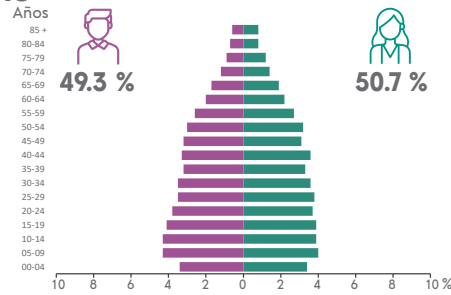

DISTRIBUCIÓN TERRITORIAL

Superficie (km²)
416.1 representa el 0.6 % del territorio estatal

Densidad de población (hab./km²)
67.6

Total de localidades **135**

Localidades con mayor población

Soledad de Doblado	13 716
Las Remojadas	1 012
Mata Cazuela	763

VIVIENDA

Total de viviendas particulares habitadas
8 505 representa el 0.4 % del total estatal

Promedio de ocupantes por vivienda **3.3**

Promedio de ocupantes por cuarto **1.0**

Viviendas con piso de tierra **2.5 %**

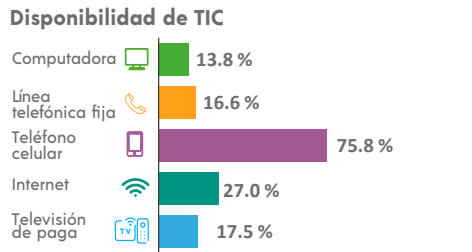
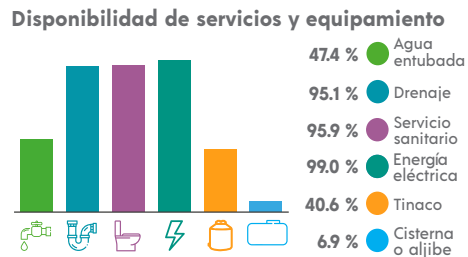
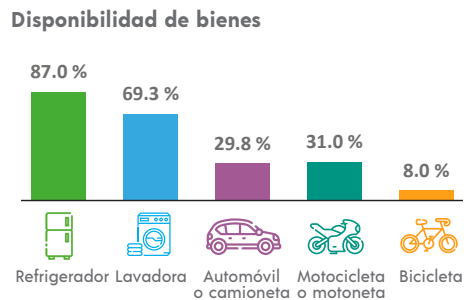

ETNICIDAD

Población que habla lengua indígena¹ **0.13 %**

Población que no habla español de los hablantes de lengua indígena¹ **0.00 %**

Lenguas indígenas más frecuentes

Mazateco	32.4 %
Náhuatl	29.4 %

Población que se considera afroamericana negra o afrodescendiente **3.12 %**

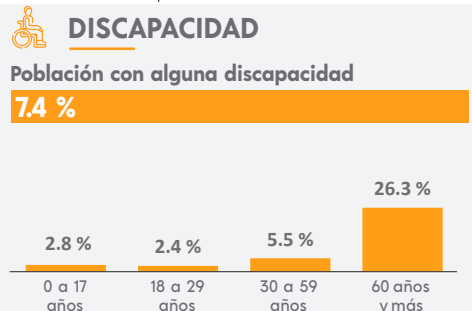

MIGRACIÓN

Población con lugar de residencia en marzo de 2015 distinto al actual²

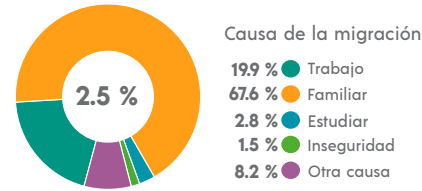

² De 5 años y más.

CARACTERÍSTICAS ECONÓMICAS

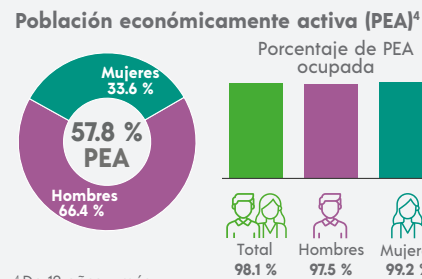

⁴ De 12 años y más.

FECUNDIDAD Y MORTALIDAD

Promedio de hijas(os) nacidas(os) vivas(os)³
1.5

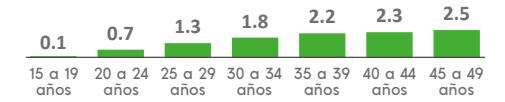

Porcentaje de hijas(os) fallecidas(os)³
3.2 %

³ Mujeres de 15 a 49 años.

Población no económicamente activa (PNEA)⁴

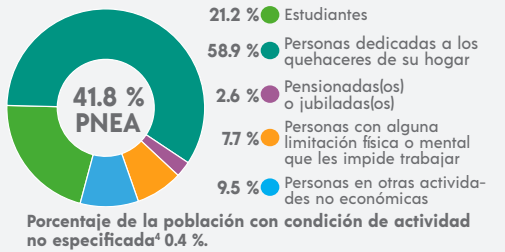

CARACTERÍSTICAS EDUCATIVAS

Población según nivel de escolaridad⁵

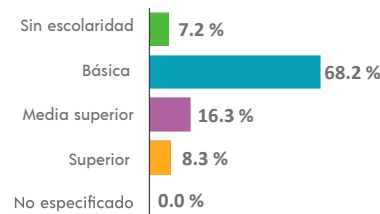

⁵ De 15 años y más.

Tasa de alfabetización

15 a 24 años	97.4 %
25 años y más	88.6 %

Asistencia escolar

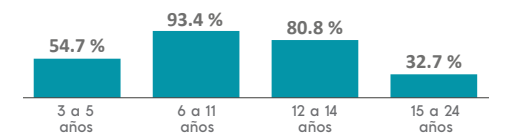

AFILIACIÓN A SERVICIOS DE SALUD

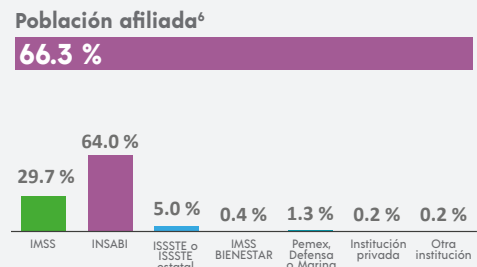

⁶ Incluye afiliaciones múltiples.

SITUACIÓN CONYUGAL

Población según situación conyugal⁷

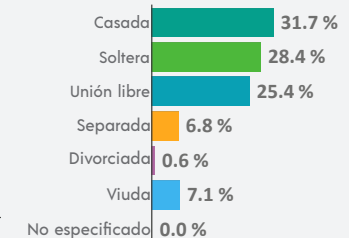

⁷ De 12 años y más.

¹ De 3 años y más.

COMPOSICIÓN POR EDAD Y SEXO

Población total
34 385 representa el 0.4 % de la población estatal

Relación hombres-mujeres **92.5**
 Existen 92 hombres por cada 100 mujeres.

Edad mediana **24**
 La mitad de la población tiene 24 años o menos.

Razón de dependencia **62.3**
 Existen 62 personas en edad de dependencia por cada 100 en edad productiva.

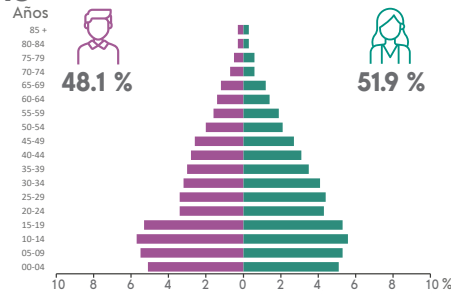

DISTRIBUCIÓN TERRITORIAL



Superficie (km²)
479.8 representa el 0.7 % del territorio estatal

Densidad de población (hab./km²)
71.7

Total de localidades **66**

Localidades con mayor población

Sotepapan	5 285
Buena Vista	4 761
Ocozotepec	3 669

VIVIENDA

Total de viviendas particulares habitadas
9 362 representa el 0.4 % del total estatal

Promedio de ocupantes por vivienda **3.7**

Promedio de ocupantes por cuarto **1.5**

Viviendas con piso de tierra **22.1 %**

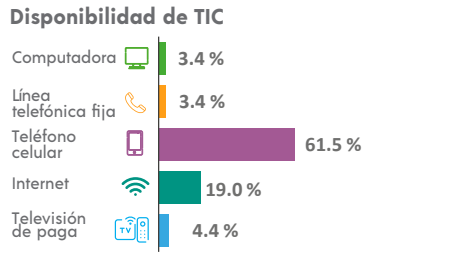
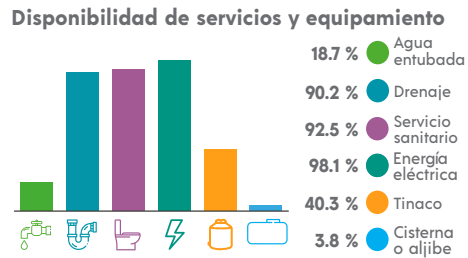
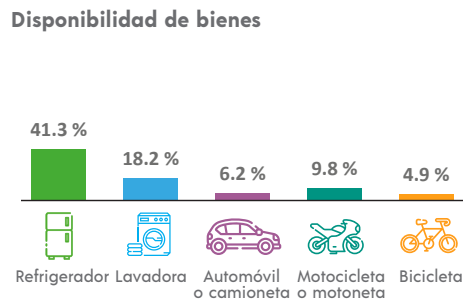

ETNICIDAD

Población que habla lengua indígena¹ **80.11 %**

Población que no habla español de los hablantes de lengua indígena¹ **2.12 %**

Lenguas indígenas más frecuentes

Popoloca de la Sierra	96.2 %
Náhuatl	3.1 %

Población que se considera afroamericana negra o afrodescendiente **1.36 %**

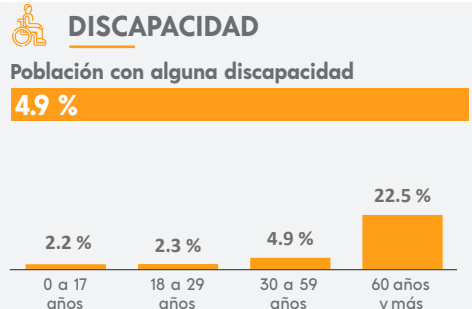

MIGRACIÓN

Población con lugar de residencia en marzo de 2015 distinto al actual²

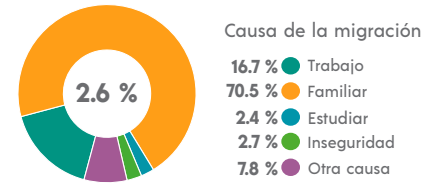

² De 5 años y más.

CARACTERÍSTICAS ECONÓMICAS

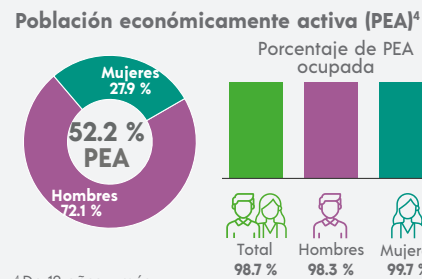

⁴ De 12 años y más.

FECUNDIDAD Y MORTALIDAD

Promedio de hijas(os) nacidas(os) vivas(os)³
1.9

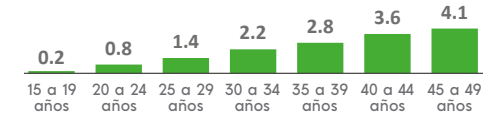

Porcentaje de hijas(os) fallecidas(os)³
3.8 %

³ Mujeres de 15 a 49 años.

CARACTERÍSTICAS EDUCATIVAS

Población según nivel de escolaridad⁵

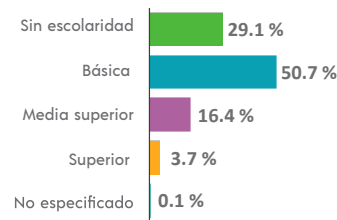

⁵ De 15 años y más.

Tasa de alfabetización

15 a 24 años	95.4 %
25 años y más	60.2 %

Asistencia escolar

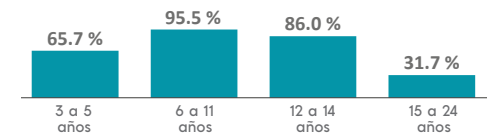

AFILIACIÓN A SERVICIOS DE SALUD

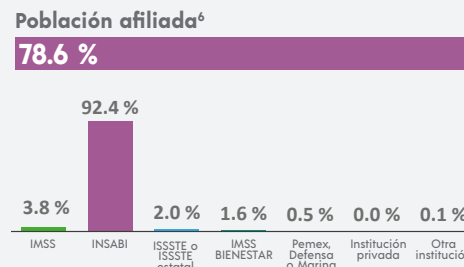

⁶ Incluye afiliaciones múltiples.

SITUACIÓN CONYUGAL

Población según situación conyugal⁷

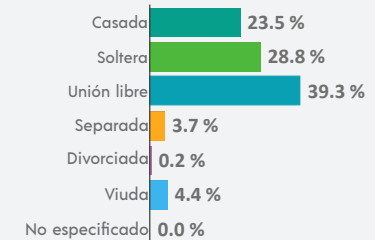

⁷ De 12 años y más.

COMPOSICIÓN POR EDAD Y SEXO

Población total
11 631 representa el 0.1 % de la población estatal

Relación hombres-mujeres **100.1**
 Existen 100 hombres por cada 100 mujeres.

Edad mediana **33**
 La mitad de la población tiene 33 años o menos.

Razón de dependencia **55.1**
 Existen 55 personas en edad de dependencia por cada 100 en edad productiva.

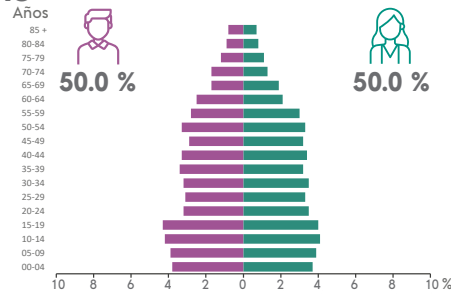

DISTRIBUCIÓN TERRITORIAL

Superficie (km²)
400.0 representa el 0.6 % del territorio estatal

Densidad de población (hab./km²)
29.1

VIVIENDA

Total de viviendas particulares habitadas
3 524 representa el 0.1 % del total estatal

Promedio de ocupantes por vivienda **3.3**

Promedio de ocupantes por cuarto **1.0**

Viviendas con piso de tierra **9.3 %**

Disponibilidad de servicios y equipamiento

- 21.9 % Agua entubada
- 78.6 % Drenaje
- 97.6 % Servicio sanitario
- 97.6 % Energía eléctrica
- 43.2 % Tinaco
- 21.2 % Cisterna o aljibe

ETNICIDAD

Población que habla lengua indígena¹ **7.39 %**

Población que no habla español de los hablantes de lengua indígena¹ **0.49 %**

Lenguas indígenas más frecuentes

- Náhuatl **96.0 %**
- Huasteco **3.5 %**

Población que se considera afroamericana negra o afrodescendiente **5.00 %**

Total de localidades

83
Localidades con mayor población
Tamalín 5 595
Saladero 1 103
Carmona y Valle 692

Disponibilidad de bienes

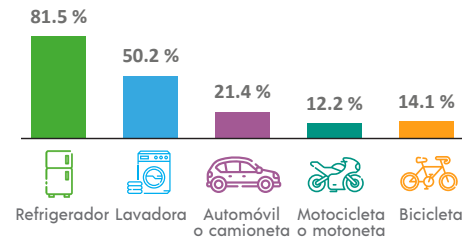

Disponibilidad de TIC

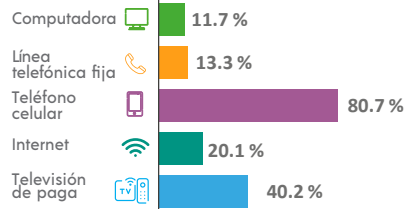

DISCAPACIDAD

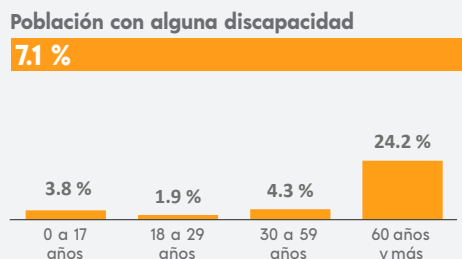

MIGRACIÓN

Población con lugar de residencia en marzo de 2015 distinto al actual²

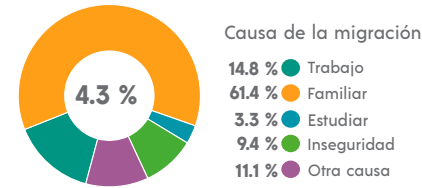

² De 5 años y más.

CARACTERÍSTICAS ECONÓMICAS

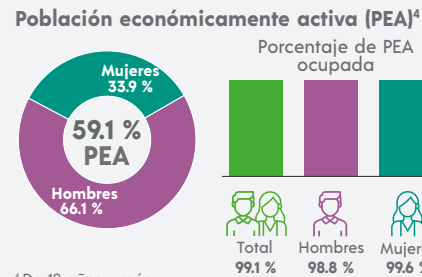

⁴ De 12 años y más.

FECUNDIDAD Y MORTALIDAD

Promedio de hijas(os) nacidas(os) vivas(os)³
1.6

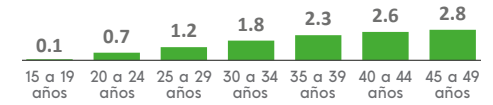

Porcentaje de hijas(os) fallecidas(os)³

3.0 %

³ Mujeres de 15 a 49 años.

CARACTERÍSTICAS ECONÓMICAS

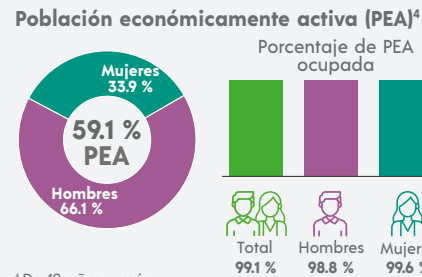

Población no económicamente activa (PNEA)⁴

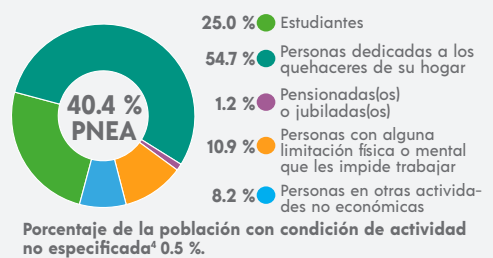

CARACTERÍSTICAS EDUCATIVAS

Población según nivel de escolaridad⁵

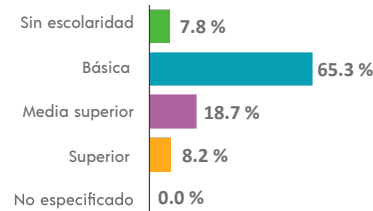

⁵ De 15 años y más.

Tasa de alfabetización

15 a 24 años	99.4 %
25 años y más	88.9 %

Asistencia escolar

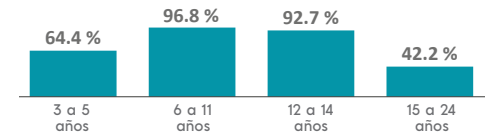

AFILIACIÓN A SERVICIOS DE SALUD

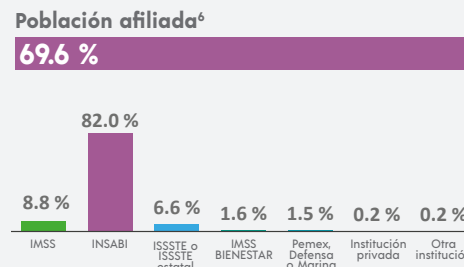

⁶ Incluye afiliaciones múltiples.

SITUACIÓN CONYUGAL

Población según situación conyugal⁷

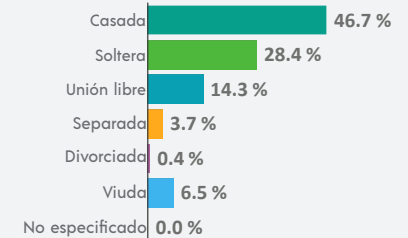

⁷ De 12 años y más.

¹ De 3 años y más.

COMPOSICIÓN POR EDAD Y SEXO

Población total
21 902 representa el 0.3 % de la población estatal

Relación hombres-mujeres **100.7**
 Existen 100 hombres por cada 100 mujeres.

Edad mediana **40**
 La mitad de la población tiene 40 años o menos.

Razón de dependencia **58.2**
 Existen 58 personas en edad de dependencia por cada 100 en edad productiva.

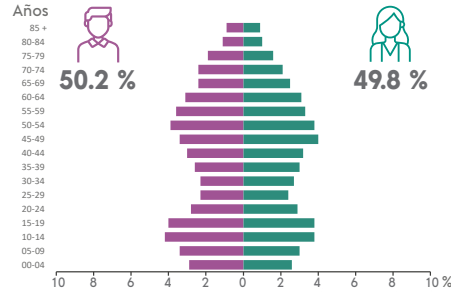

DISTRIBUCIÓN TERRITORIAL

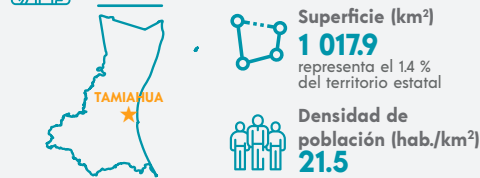

Total de localidades **168**

Localidades con mayor población

Tamiahua	4 908
Estero de Milpas	1 649
El Anono	936

VIVIENDA

Total de viviendas particulares habitadas
7 430 representa el 0.3 % del total estatal

Promedio de ocupantes por vivienda **2.9**

Promedio de ocupantes por cuarto **0.9**

Viviendas con piso de tierra **3.7 %**

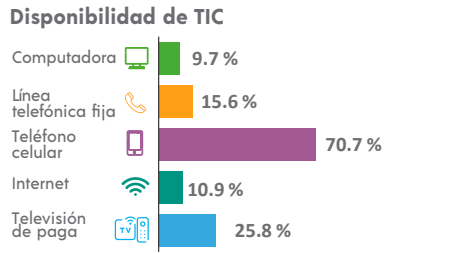
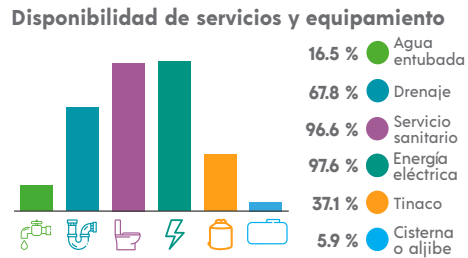
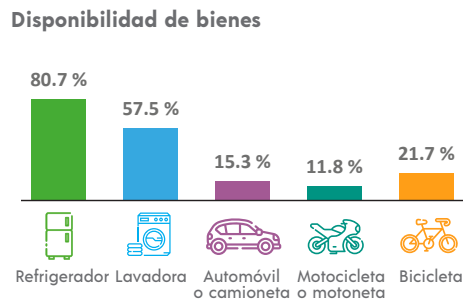

ETNICIDAD

Población que habla lengua indígena¹ **1.35 %**

Población que no habla español de los hablantes de lengua indígena¹ **1.05 %**

Lenguas indígenas más frecuentes

Náhuatl	68.2 %
Huasteco	18.2 %

Población que se considera afroamericana negra o afrodescendiente **34.07 %**

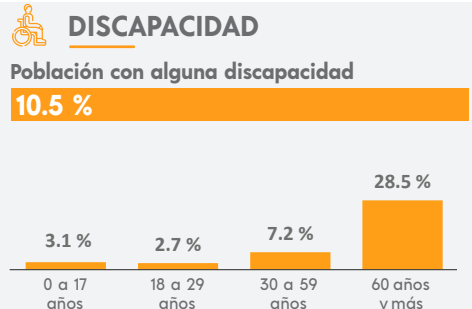

¹ De 3 años y más.

MIGRACIÓN

Población con lugar de residencia en marzo de 2015 distinto al actual²

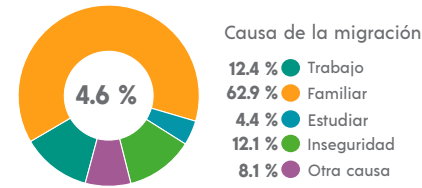

² De 5 años y más.

CARACTERÍSTICAS ECONÓMICAS

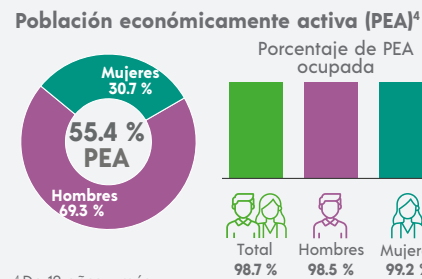

⁴ De 12 años y más.

FECUNDIDAD Y MORTALIDAD

Promedio de hijas(os) nacidas(os) vivas(os)³
1.7

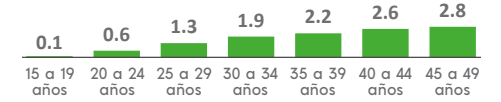

Porcentaje de hijas(os) fallecidas(os)³
3.5 %

³ Mujeres de 15 a 49 años.

Población no económicamente activa (PNEA)⁴

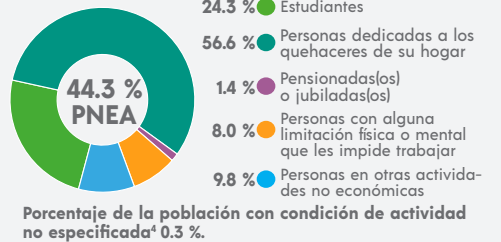

CARACTERÍSTICAS EDUCATIVAS

Población según nivel de escolaridad⁵

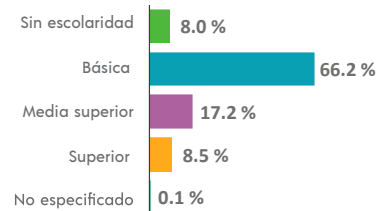

⁵ De 15 años y más.

Tasa de alfabetización

15 a 24 años	99.0 %
25 años y más	87.9 %

Asistencia escolar

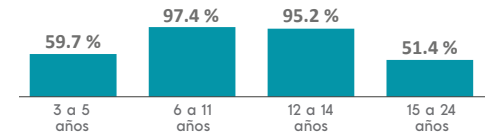

AFILIACIÓN A SERVICIOS DE SALUD

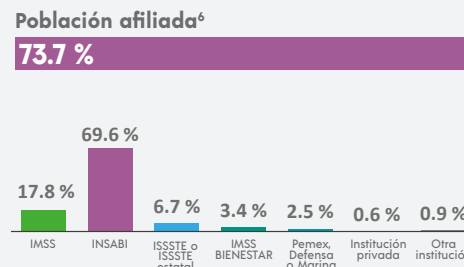

⁶ Incluye afiliaciones múltiples.

SITUACIÓN CONYUGAL

Población según situación conyugal⁷

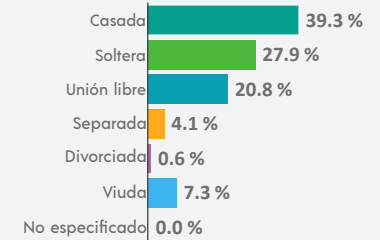

⁷ De 12 años y más.

COMPOSICIÓN POR EDAD Y SEXO

Población total
11 561 representa el 0.1 % de la población estatal

Relación hombres-mujeres **105.2**
 Existen 105 hombres por cada 100 mujeres.

Edad mediana **38**
 La mitad de la población tiene 38 años o menos.

Razón de dependencia **58.9**
 Existen 58 personas en edad de dependencia por cada 100 en edad productiva.

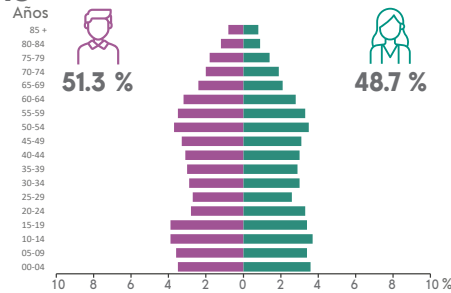

DISTRIBUCIÓN TERRITORIAL

Superficie (km²)
874.8 representa el 1.2 % del territorio estatal

Densidad de población (hab./km²)
13.2

Total de localidades
227

Localidades con mayor población

Tampico Alto	2 706
La Ribera	708
Las Chacas	482

VIVIENDA

Total de viviendas particulares habitadas
3 820 representa el 0.2 % del total estatal

Promedio de ocupantes por vivienda **3.0**

Promedio de ocupantes por cuarto **1.0**

Viviendas con piso de tierra **3.9 %**

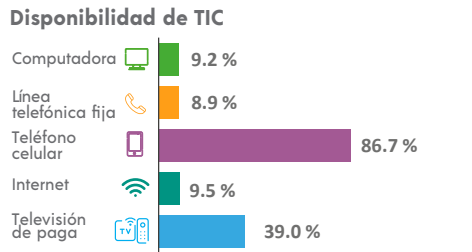
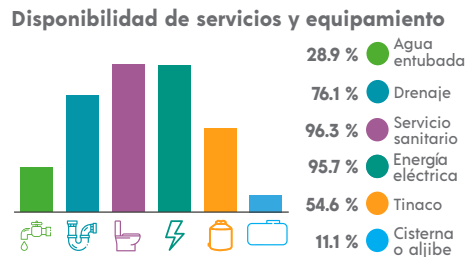
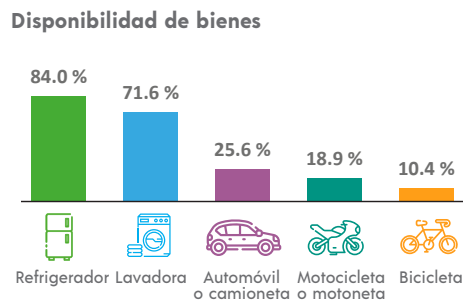

ETNICIDAD

Población que habla lengua indígena¹ **0.99 %**

Población que no habla español de los hablantes de lengua indígena¹ **0.91 %**

Lenguas indígenas más frecuentes

Huasteco	43.9 %
Náhuatl	31.8 %

Población que se considera afroamericana negra o afrodescendiente **1.19 %**

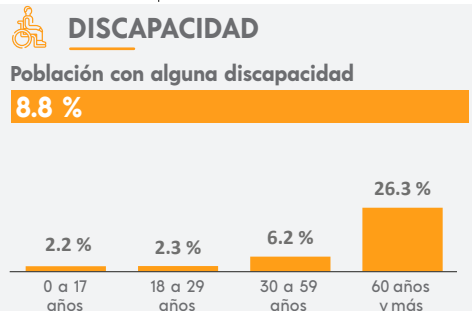

MIGRACIÓN

Población con lugar de residencia en marzo de 2015 distinto al actual²

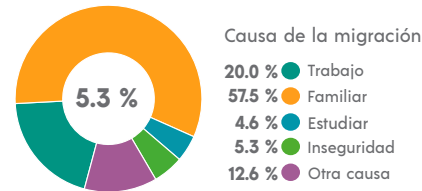

² De 5 años y más.

CARACTERÍSTICAS ECONÓMICAS

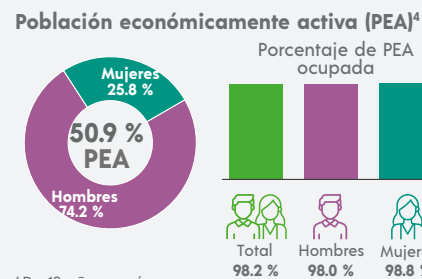

⁴ De 12 años y más.

FECUNDIDAD Y MORTALIDAD

Promedio de hijas(os) nacidas(os) vivas(os)³
1.6

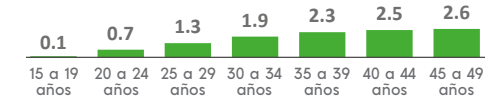

Porcentaje de hijas(os) fallecidas(os)³
2.6 %

³ Mujeres de 15 a 49 años.

CARACTERÍSTICAS EDUCATIVAS

Población según nivel de escolaridad⁵

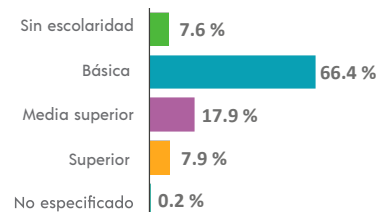

⁵ De 15 años y más.

Tasa de alfabetización

15 a 24 años	98.2 %
25 años y más	90.5 %

Asistencia escolar

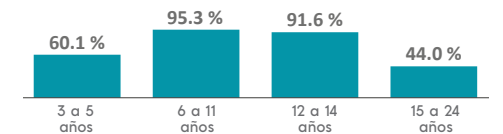

AFILIACIÓN A SERVICIOS DE SALUD

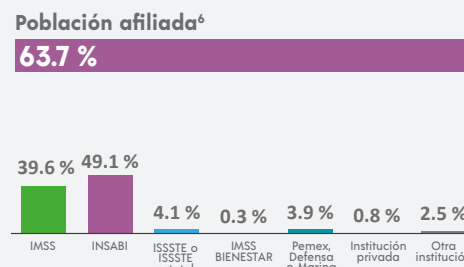

⁶ Incluye afiliaciones múltiples.

SITUACIÓN CONYUGAL

Población según situación conyugal⁷

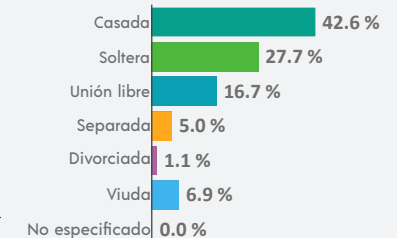

⁷ De 12 años y más.

¹ De 3 años y más.

COMPOSICIÓN POR EDAD Y SEXO

Población total
5 795 representa el 0.1 % de la población estatal

Relación hombres-mujeres **92.5**
 Existen 92 hombres por cada 100 mujeres.

Edad mediana **35**
 La mitad de la población tiene 35 años o menos.

Razón de dependencia **62.6**
 Existen 62 personas en edad de dependencia por cada 100 en edad productiva.

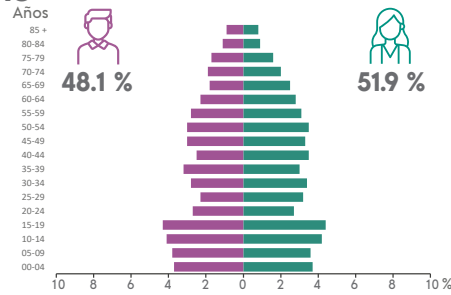

DISTRIBUCIÓN TERRITORIAL

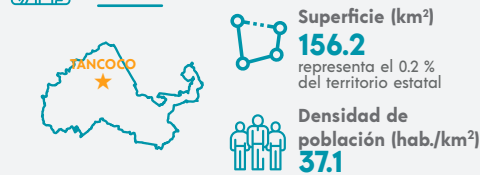

Total de localidades
26

Localidades con mayor población

Tancoco	1 438
Zacamitlle	1 270
Kilómetro Cuarenta y Tres	702

VIVIENDA

Total de viviendas particulares habitadas
1 831 representa el 0.1 % del total estatal

Promedio de ocupantes por vivienda **3.2**

Promedio de ocupantes por cuarto **1.0**

Viviendas con piso de tierra **5.4 %**

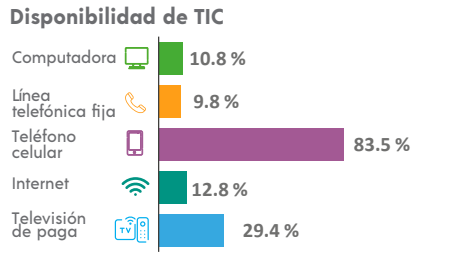
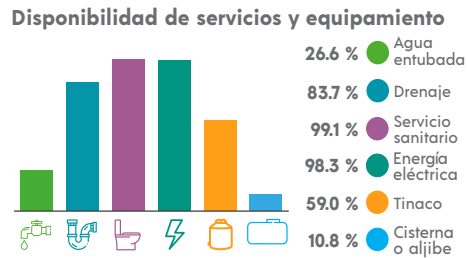
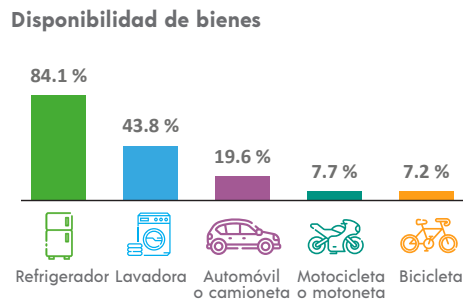

ETNICIDAD

Población que habla lengua indígena¹ **7.46 %**

Población que no habla español de los hablantes de lengua indígena¹ **0.72 %**

Lenguas indígenas más frecuentes

Huasteco	82.0 %
Náhuatl	16.1 %

Población que se considera afroamericana negra o afrodescendiente **2.66 %**

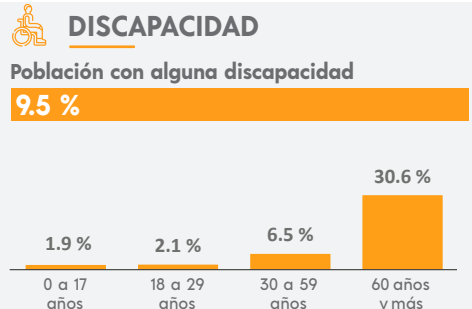

¹ De 3 años y más.

MIGRACIÓN

Población con lugar de residencia en marzo de 2015 distinto al actual²

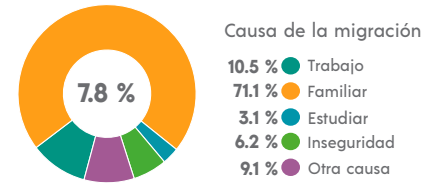

² De 5 años y más.

CARACTERÍSTICAS ECONÓMICAS

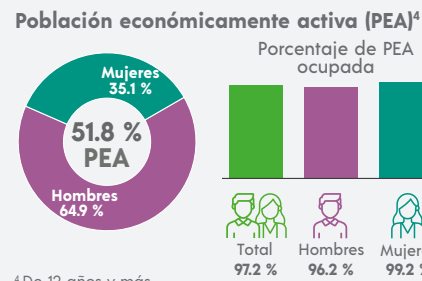

⁴ De 12 años y más.

FECUNDIDAD Y MORTALIDAD

Promedio de hijas(os) nacidas(os) vivas(os)³
1.6

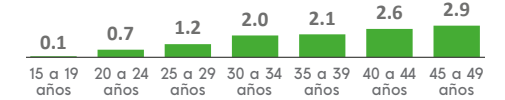

Porcentaje de hijas(os) fallecidas(os)³
2.0 %

³ Mujeres de 15 a 49 años.

Población no económicamente activa (PNEA)⁴

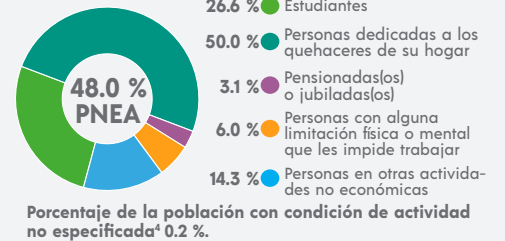

CARACTERÍSTICAS EDUCATIVAS

Población según nivel de escolaridad⁵

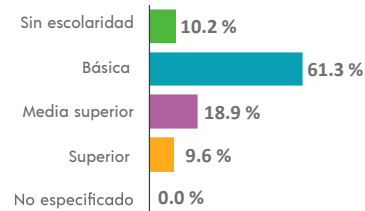

⁵ De 15 años y más.

Tasa de alfabetización

15 a 24 años	99.5 %
25 años y más	86.0 %

Asistencia escolar

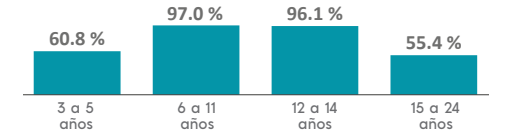

AFILIACIÓN A SERVICIOS DE SALUD

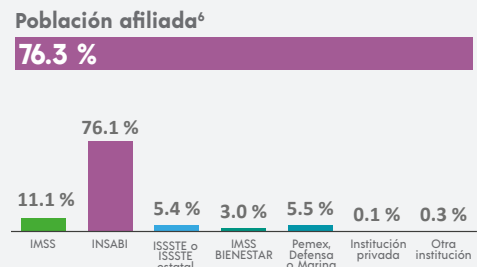

⁶ Incluye afiliaciones múltiples.

SITUACIÓN CONYUGAL

Población según situación conyugal⁷

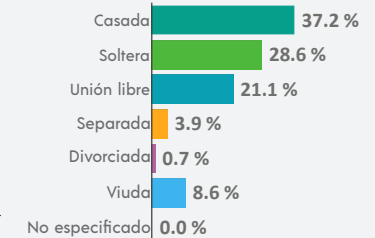

⁷ De 12 años y más.

COMPOSICIÓN POR EDAD Y SEXO

Población total
11 991 representa el 0.1 % de la población estatal

Relación hombres-mujeres **102.6**
 Existen 102 hombres por cada 100 mujeres.

Edad mediana **38**
 La mitad de la población tiene 38 años o menos.

Razón de dependencia **63.6**
 Existen 63 personas en edad de dependencia por cada 100 en edad productiva.

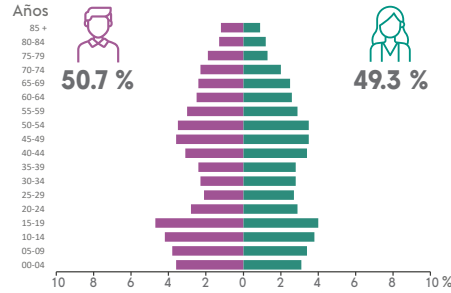

DISTRIBUCIÓN TERRITORIAL

Superficie (km²)
333.6 representa el 0.5 % del territorio estatal

Densidad de población (hab./km²)
35.9



Total de localidades
128

Localidades con mayor población

Tlantima	1 222
Gutiérrez Zamora	987
El Zapotal	771

VIVIENDA

Total de viviendas particulares habitadas
3 688 representa el 0.2 % del total estatal

Promedio de ocupantes por vivienda **3.3**

Promedio de ocupantes por cuarto **1.0**

Viviendas con piso de tierra **9.3 %**

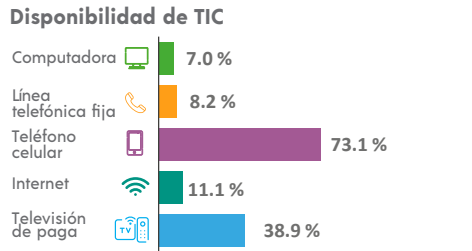
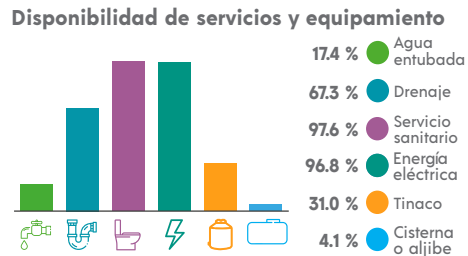
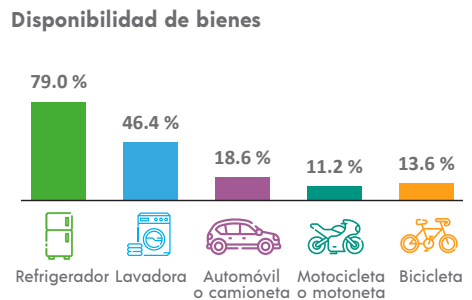

ETNICIDAD

Población que habla lengua indígena¹ **6.43 %**

Población que no habla español de los hablantes de lengua indígena¹ **0.94 %**

Lenguas indígenas más frecuentes

Huasteco	91.5 %
Náhuatl	7.4 %

Población que se considera afroamericana negra o afrodescendiente **0.38 %**

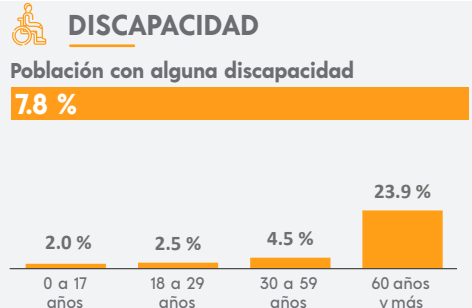

MIGRACIÓN

Población con lugar de residencia en marzo de 2015 distinto al actual²

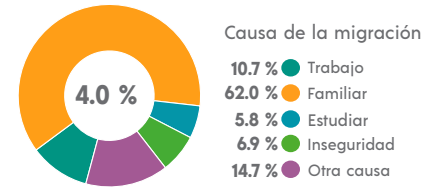

² De 5 años y más.

CARACTERÍSTICAS ECONÓMICAS

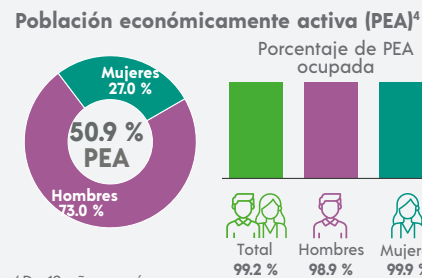

⁴ De 12 años y más.

FECUNDIDAD Y MORTALIDAD

Promedio de hijas(os) nacidas(os) vivas(os)³
1.7

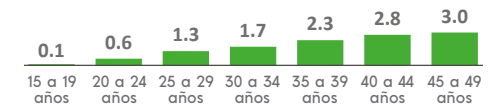

Porcentaje de hijas(os) fallecidas(os)³

3.0 %

³ Mujeres de 15 a 49 años.

CARACTERÍSTICAS EDUCATIVAS

Población según nivel de escolaridad⁵

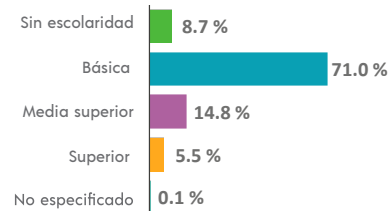

⁵ De 15 años y más.

Tasa de alfabetización

15 a 24 años	98.6 %
25 años y más	85.8 %

Asistencia escolar

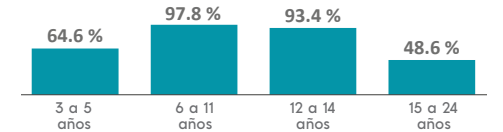

AFILIACIÓN A SERVICIOS DE SALUD

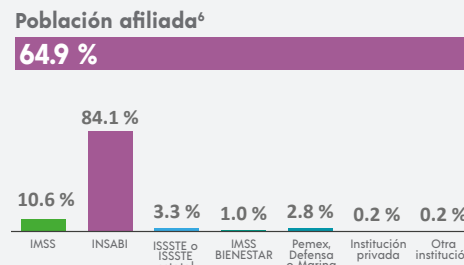

⁶ Incluye afiliaciones múltiples.

SITUACIÓN CONYUGAL

Población según situación conyugal⁷

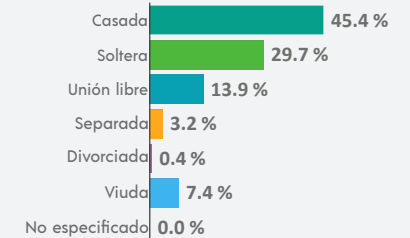

⁷ De 12 años y más.

COMPOSICIÓN POR EDAD Y SEXO

Población total
99 959 representa el 1.2 % de la población estatal

Relación hombres-mujeres **92.8**
 Existen 92 hombres por cada 100 mujeres.

Edad mediana **29**
 La mitad de la población tiene 29 años o menos.

Razón de dependencia **66.3**
 Existen 66 personas en edad de dependencia por cada 100 en edad productiva.

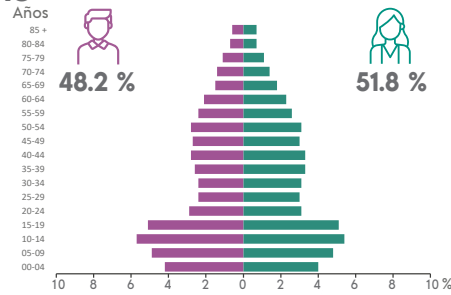

DISTRIBUCIÓN TERRITORIAL

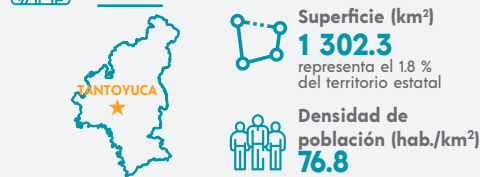

Total de localidades **506**

Localidades con mayor población

Tantoyuca	33 226
San Sebastián	1 381
El Lindero	1 188

VIVIENDA

Total de viviendas particulares habitadas
27 305 representa el 11 % del total estatal

Promedio de ocupantes por vivienda **3.6**

Promedio de ocupantes por cuarto **1.1**

Viviendas con piso de tierra **17.9 %**

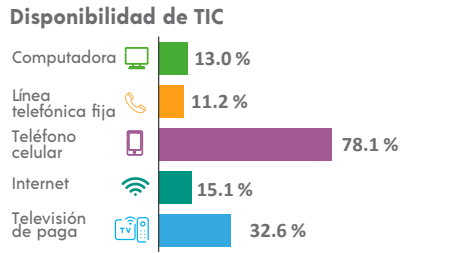
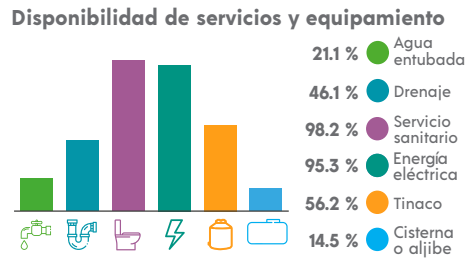
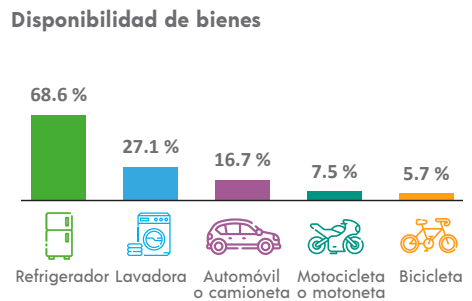

ETNICIDAD

Población que habla lengua indígena¹ **43.50 %**

Población que no habla español de los hablantes de lengua indígena¹ **3.22 %**

Lenguas indígenas más frecuentes

Huasteco	92.6 %
Náhuatl	7.2 %

Población que se considera afroamericana negra o afrodescendiente **1.81 %**

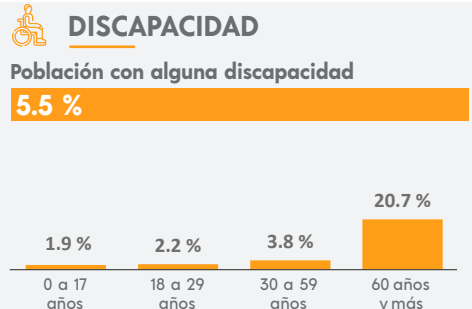

MIGRACIÓN

Población con lugar de residencia en marzo de 2015 distinto al actual²

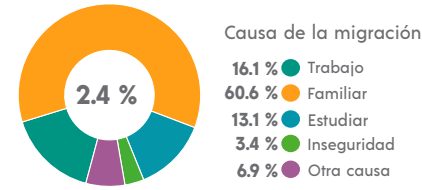

² De 5 años y más.

CARACTERÍSTICAS ECONÓMICAS

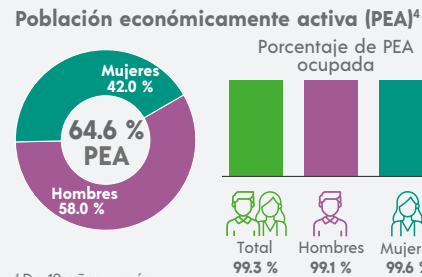

⁴ De 12 años y más.

FECUNDIDAD Y MORTALIDAD

Promedio de hijas(os) nacidas(os) vivas(os)³
1.9

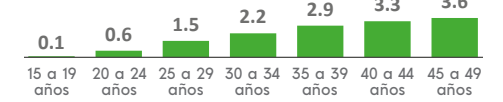

Porcentaje de hijas(os) fallecidas(os)³
3.2 %

³ Mujeres de 15 a 49 años.

CARACTERÍSTICAS EDUCATIVAS

Población según nivel de escolaridad⁵

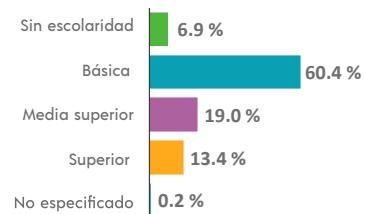

⁵ De 15 años y más.

Tasa de alfabetización

15 a 24 años	98.6 %
25 años y más	86.1 %

Asistencia escolar

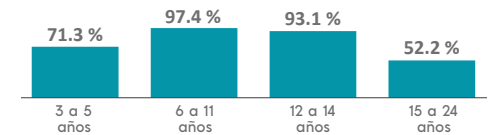

AFILIACIÓN A SERVICIOS DE SALUD

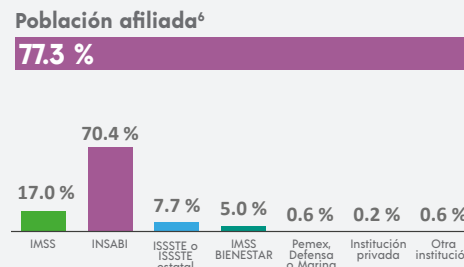

⁶ Incluye afiliaciones múltiples.

SITUACIÓN CONYUGAL

Población según situación conyugal⁷

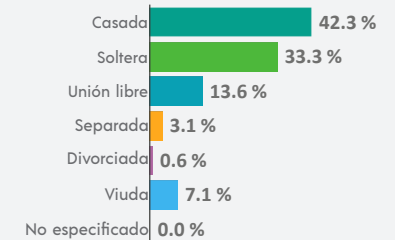

⁷ De 12 años y más.

COMPOSICIÓN POR EDAD Y SEXO

Población total
15 044 representa el 0.2 % de la población estatal

Relación hombres-mujeres **91.3**
 Existen 91 hombres por cada 100 mujeres.

Edad mediana **27**
 La mitad de la población tiene 27 años o menos.

Razón de dependencia **55.1**
 Existen 55 personas en edad de dependencia por cada 100 en edad productiva.

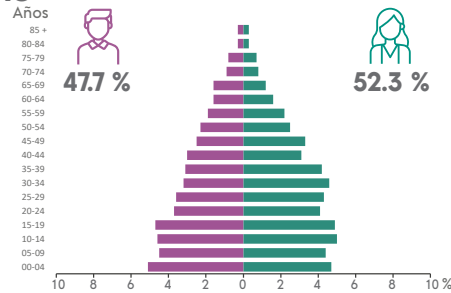

DISTRIBUCIÓN TERRITORIAL

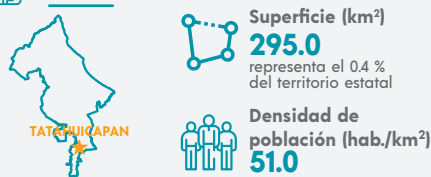

Total de localidades **56**

Localidades con mayor población

Tlaxiaco	8 611
Úrsulo Galván	648
Zapotitlán	528

VIVIENDA

Total de viviendas particulares habitadas
4 341 representa el 0.2 % del total estatal

Promedio de ocupantes por vivienda **3.5**

Promedio de ocupantes por cuarto **1.3**

Viviendas con piso de tierra **19.8 %**

Disponibilidad de bienes

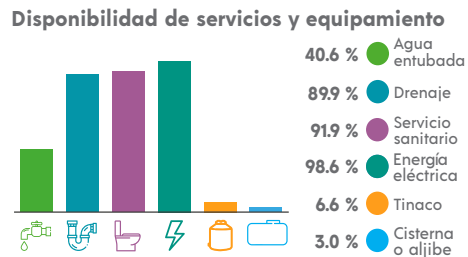
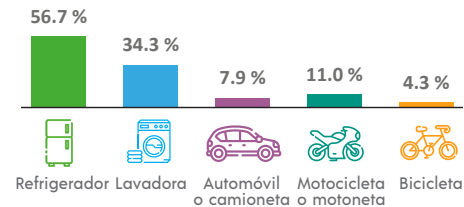

Disponibilidad de TIC

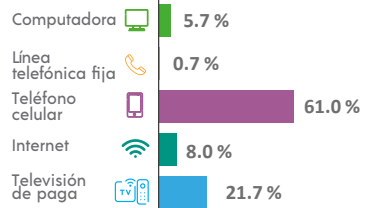

ETNICIDAD

Población que habla lengua indígena¹ **60.59 %**

Población que no habla español de los hablantes de lengua indígena¹ **0.98 %**

Lenguas indígenas más frecuentes

Náhuatl	85.4 %
Popoluca de la Sierra	14.3 %

Población que se considera afroamericana negra o afrodescendiente **1.59 %**

DISCAPACIDAD

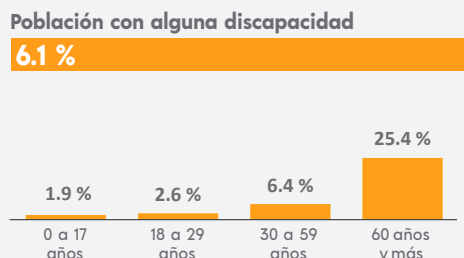

MIGRACIÓN

Población con lugar de residencia en marzo de 2015 distinto al actual²

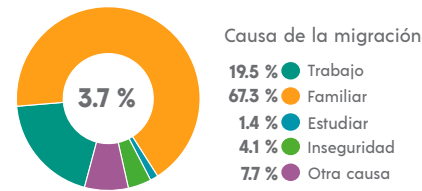

² De 5 años y más.

CARACTERÍSTICAS ECONÓMICAS

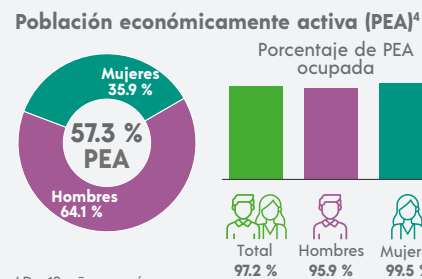

⁴ De 12 años y más.

FECUNDIDAD Y MORTALIDAD

Promedio de hijas(os) nacidas(os) vivas(os)³
1.6

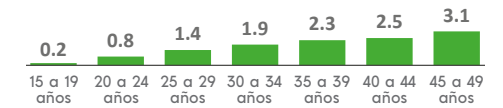

Porcentaje de hijas(os) fallecidas(os)³
3.3 %

³ Mujeres de 15 a 49 años.

CARACTERÍSTICAS EDUCATIVAS

Población según nivel de escolaridad⁵

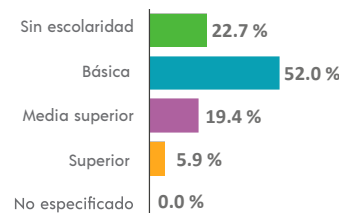

⁵ De 15 años y más.

Tasa de alfabetización

15 a 24 años	97.4 %
25 años y más	74.2 %

Asistencia escolar

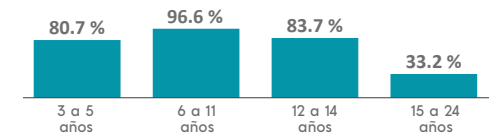

AFILIACIÓN A SERVICIOS DE SALUD

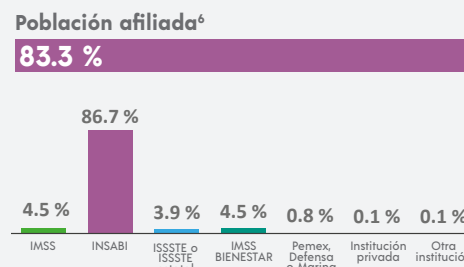

⁶ Incluye afiliaciones múltiples.

SITUACIÓN CONYUGAL

Población según situación conyugal⁷

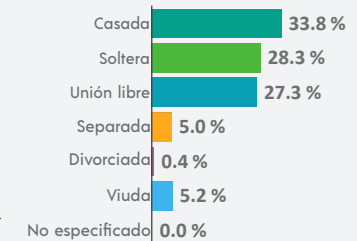

⁷ De 12 años y más.

¹ De 3 años y más.

COMPOSICIÓN POR EDAD Y SEXO

Población total
6 041 representa el 0.1 % de la población estatal

Relación hombres-mujeres **104.7**
 Existen 104 hombres por cada 100 mujeres.

Edad mediana **23**
 La mitad de la población tiene 23 años o menos.

Razón de dependencia **64.9**
 Existen 64 personas en edad de dependencia por cada 100 en edad productiva.



DISTRIBUCIÓN TERRITORIAL

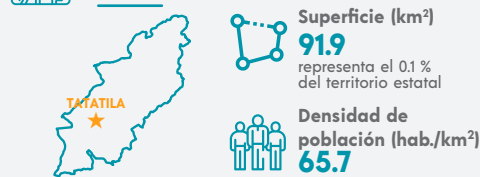

Total de localidades
44

Localidades con mayor población

Tlatilco	1 062
La Mancuernera	737
Pilhuatpec	532

VIVIENDA

Total de viviendas particulares habitadas
1 472 representa el 0.1 % del total estatal

Promedio de ocupantes por vivienda **4.1**

Promedio de ocupantes por cuarto **1.3**

Viviendas con piso de tierra **10.3 %**

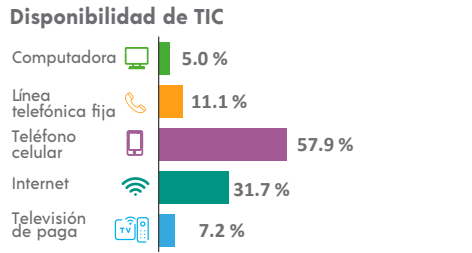
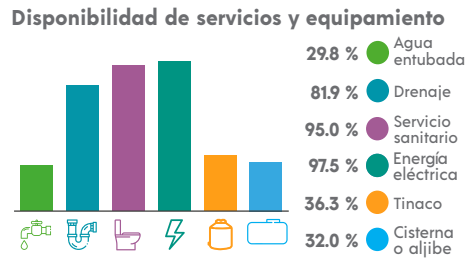
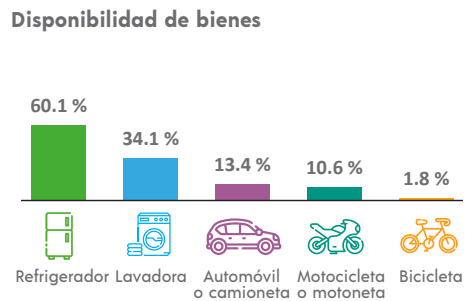

ETNICIDAD

Población que habla lengua indígena¹ **0.14 %**

Población que no habla español de los hablantes de lengua indígena¹ **0.00 %**

Lenguas indígenas más frecuentes

Náhuatl	75.0 %
Huasteco	12.5 %

Población que se considera afroamericana negra o afrodescendiente **0.26 %**

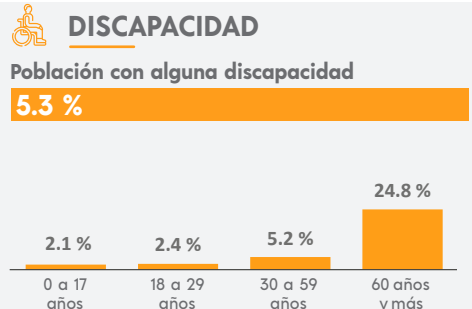

¹ De 3 años y más.

MIGRACIÓN

Población con lugar de residencia en marzo de 2015 distinto al actual²

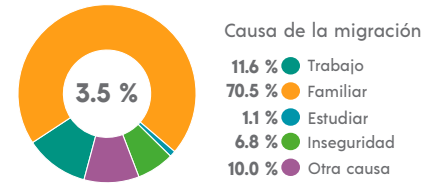

² De 5 años y más.

CARACTERÍSTICAS ECONÓMICAS

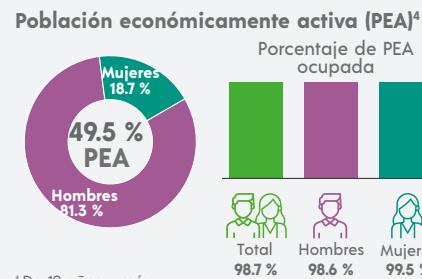

⁴ De 12 años y más.

FECUNDIDAD Y MORTALIDAD

Promedio de hijas(os) nacidas(os) vivas(os)³
2.0

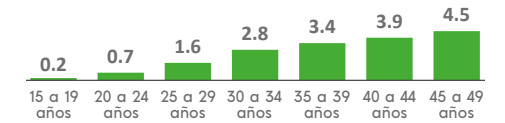

Porcentaje de hijas(os) fallecidas(os)³
2.8 %

³ Mujeres de 15 a 49 años.

Población no económicamente activa (PNEA)⁴

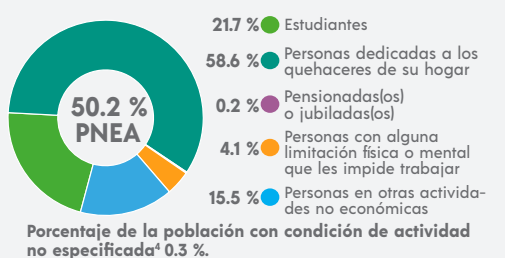

CARACTERÍSTICAS EDUCATIVAS

Población según nivel de escolaridad⁵

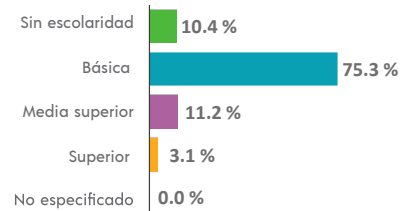

⁵ De 15 años y más.

Tasa de alfabetización

15 a 24 años	97.9 %
25 años y más	79.3 %

Asistencia escolar

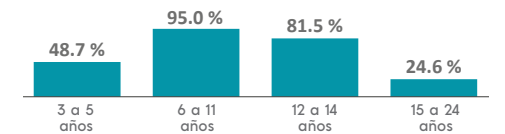

AFILIACIÓN A SERVICIOS DE SALUD

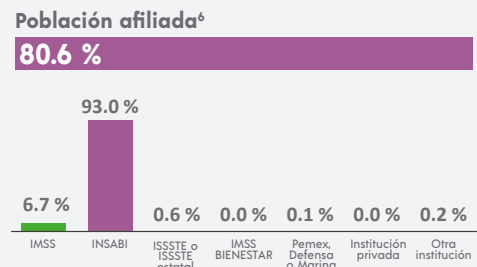

⁶ Incluye afiliaciones múltiples.

SITUACIÓN CONYUGAL

Población según situación conyugal⁷

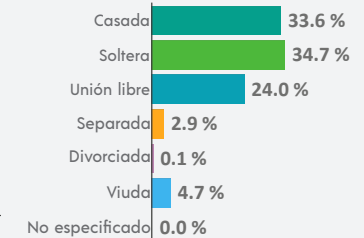

⁷ De 12 años y más.

COMPOSICIÓN POR EDAD Y SEXO

Población total
24 551 representa el 0.3 % de la población estatal

Relación hombres-mujeres **97.2**
 Existen 97 hombres por cada 100 mujeres.

Edad mediana **34**
 La mitad de la población tiene 34 años o menos.

Razón de dependencia **55.4**
 Existen 55 personas en edad de dependencia por cada 100 en edad productiva.

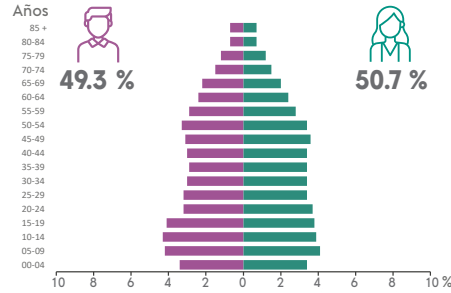

DISTRIBUCIÓN TERRITORIAL

Superficie (km²)
531.1 representa el 0.7 % del territorio estatal

Densidad de población (hab./km²)
46.2

Total de localidades
182

Localidades con mayor población	Personas
Tecolutla	5 432
Hueytepec	2 140
Casitas	1 975

VIVIENDA

Total de viviendas particulares habitadas
7 569 representa el 0.3 % del total estatal

Promedio de ocupantes por vivienda **3.2**

Promedio de ocupantes por cuarto **1.0**

Viviendas con piso de tierra **5.8 %**

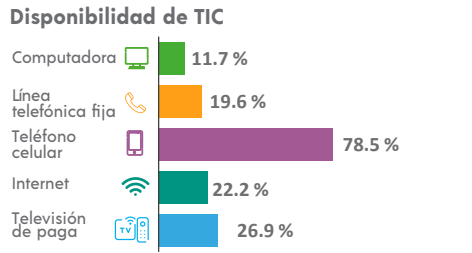
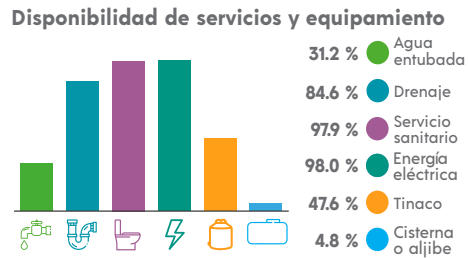
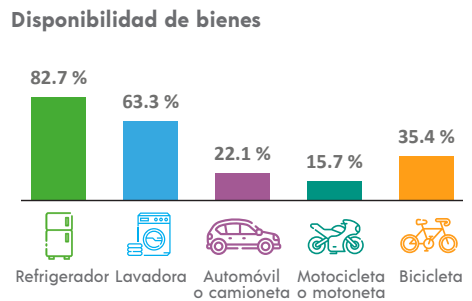

ETNICIDAD

Población que habla lengua indígena¹ **3.63 %**

Población que no habla español de los hablantes de lengua indígena¹ **0.70 %**

Lenguas indígenas más frecuentes

Totonaco	78.7 %
Náhuatl	16.2 %

Población que se considera afroamericana negra o afrodescendiente **3.40 %**

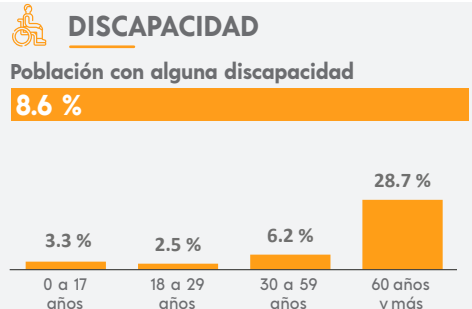

MIGRACIÓN

Población con lugar de residencia en marzo de 2015 distinto al actual²

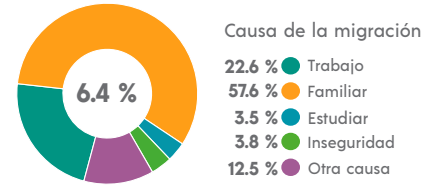

² De 5 años y más.

CARACTERÍSTICAS ECONÓMICAS

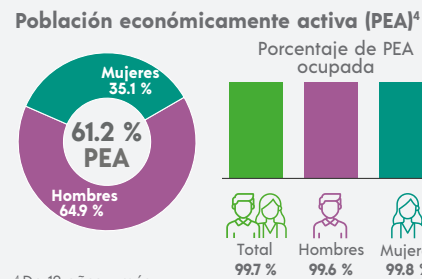

⁴ De 12 años y más.

FECUNDIDAD Y MORTALIDAD

Promedio de hijas(os) nacidas(os) vivas(os)³
1.6

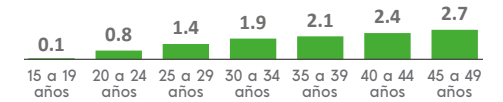

Porcentaje de hijas(os) fallecidas(os)³
2.6 %

³ Mujeres de 15 a 49 años.

CARACTERÍSTICAS EDUCATIVAS

Población según nivel de escolaridad⁵

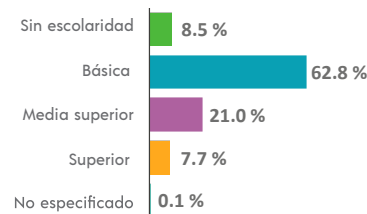

⁵ De 15 años y más.

Tasa de alfabetización

Edad	Tasa de alfabetización
15 a 24 años	98.2 %
25 años y más	89.5 %

Asistencia escolar

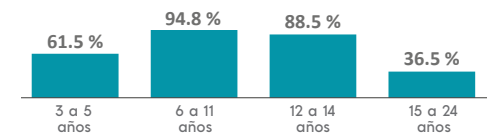

AFILIACIÓN A SERVICIOS DE SALUD

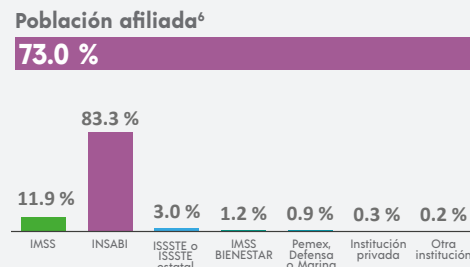

⁶ Incluye afiliaciones múltiples.

SITUACIÓN CONYUGAL

Población según situación conyugal⁷

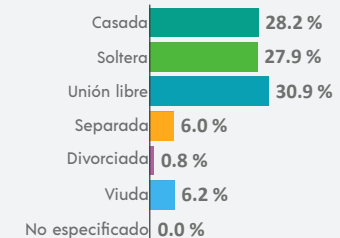

⁷ De 12 años y más.

¹ De 3 años y más.

COMPOSICIÓN POR EDAD Y SEXO

Población total
29 686 representa el 0.4 % de la población estatal

Relación hombres-mujeres **92.0**
 Existen 92 hombres por cada 100 mujeres.

Edad mediana **20**
 La mitad de la población tiene 20 años o menos.

Razón de dependencia **69.5**
 Existen 69 personas en edad de dependencia por cada 100 en edad productiva.

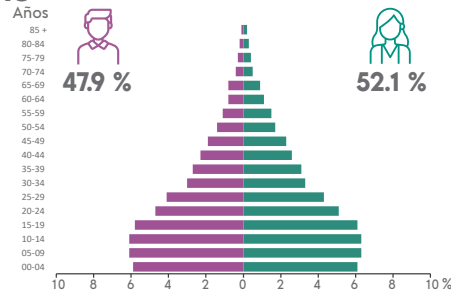

DISTRIBUCIÓN TERRITORIAL

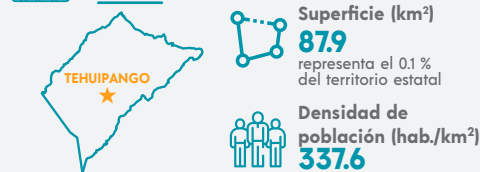

Total de localidades **54**

Localidades con mayor población

Tehuipango	2 740
Xopilapa	2 128
Tepecuitlapa	1 111

VIVIENDA

Total de viviendas particulares habitadas
5 693 representa el 0.2 % del total estatal

Promedio de ocupantes por vivienda **5.2**

Promedio de ocupantes por cuarto **2.1**

Viviendas con piso de tierra **50.2 %**

Disponibilidad de bienes

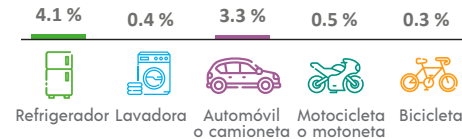

Disponibilidad de TIC

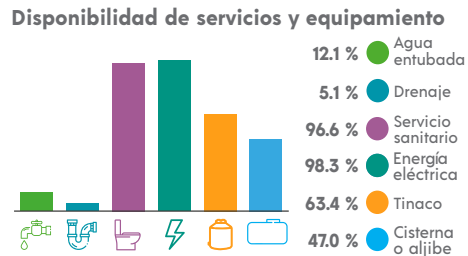
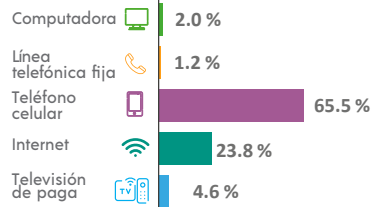

ETNICIDAD

Población que habla lengua indígena¹ **97.12 %**

Población que no habla español de los hablantes de lengua indígena¹ **31.20 %**

Lenguas indígenas más frecuentes

Náhuatl	100.0 %
Zapoteco	0.0 %

Población que se considera afroamericana negra o afrodescendiente **0.43 %**

DISCAPACIDAD

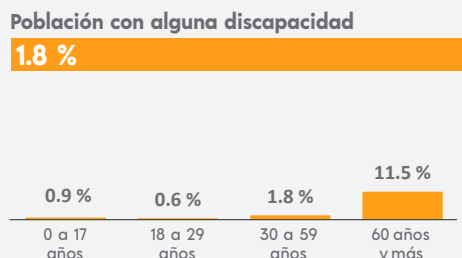

MIGRACIÓN

Población con lugar de residencia en marzo de 2015 distinto al actual²

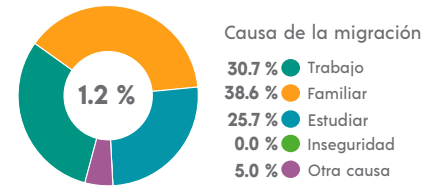

² De 5 años y más.

CARACTERÍSTICAS ECONÓMICAS

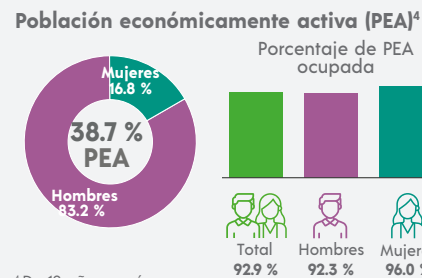

⁴ De 12 años y más.

FECUNDIDAD Y MORTALIDAD

Promedio de hijas(os) nacidas(os) vivas(os)³
2.0

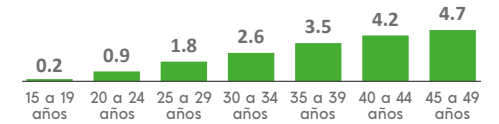

Porcentaje de hijas(os) fallecidas(os)³

3.7 %

³ Mujeres de 15 a 49 años.

CARACTERÍSTICAS EDUCATIVAS

Población según nivel de escolaridad⁵

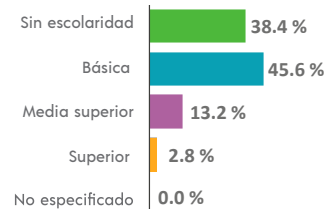

⁵ De 15 años y más.

Tasa de alfabetización

15 a 24 años	93.7 %
25 años y más	45.0 %

Asistencia escolar

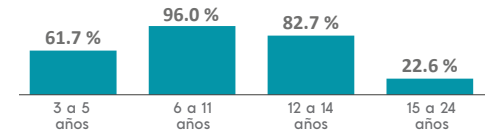

AFILIACIÓN A SERVICIOS DE SALUD

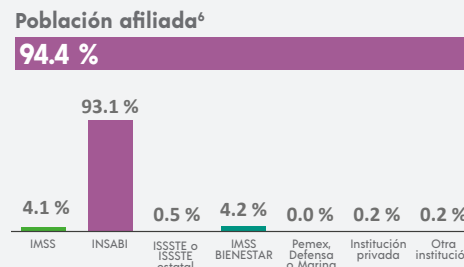

⁶ Incluye afiliaciones múltiples.

SITUACIÓN CONYUGAL

Población según situación conyugal⁷

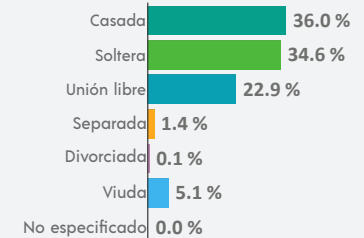

⁷ De 12 años y más.

COMPOSICIÓN POR EDAD Y SEXO

Población total
34 408 representa el 0.4 % de la población estatal

Relación hombres-mujeres **96.1**
 Existen 96 hombres por cada 100 mujeres.

Edad mediana **33**
 La mitad de la población tiene 33 años o menos.

Razón de dependencia **65.2**
 Existen 65 personas en edad de dependencia por cada 100 en edad productiva.

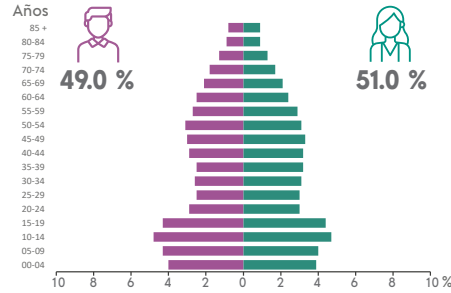

DISTRIBUCIÓN TERRITORIAL

Superficie (km²)
1 152.4 representa el 1.6 % del territorio estatal

Densidad de población (hab./km²)
29.9

VIVIENDA

Total de viviendas particulares habitadas
10 052 representa el 0.4 % del total estatal

Promedio de ocupantes por vivienda **3.4**

Promedio de ocupantes por cuarto **1.0**

Viviendas con piso de tierra **10.7 %**

Disponibilidad de servicios y equipamiento

- 31.9 % Agua entubada
- 62.6 % Drenaje
- 98.4 % Servicio sanitario
- 96.6 % Energía eléctrica
- 38.6 % Tinaco
- 6.6 % Cisterna o aljibe

ETNICIDAD

Población que habla lengua indígena¹ **7.47 %**

Población que no habla español de los hablantes de lengua indígena¹ **1.43 %**

Lenguas indígenas más frecuentes

- Huasteco **77.0 %**
- Náhuatl **22.4 %**

Población que se considera afroamericana negra o afrodescendiente **0.73 %**

Total de localidades

403	
Localidades con mayor población	
Tempoal de Sánchez	12 494
Corozal	1 875
El Aguacate Terrero	745

Disponibilidad de bienes

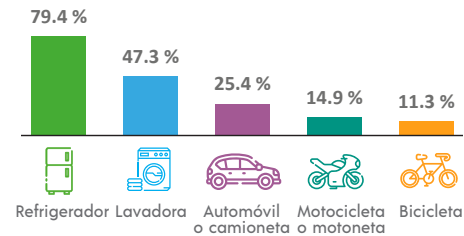

Disponibilidad de TIC

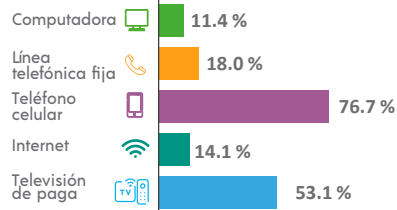

DISCAPACIDAD

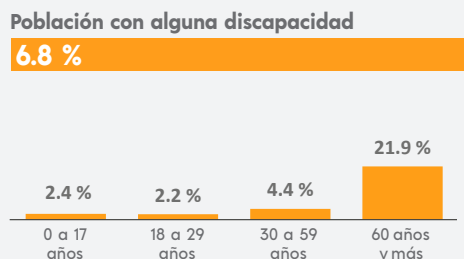

MIGRACIÓN

Población con lugar de residencia en marzo de 2015 distinto al actual²

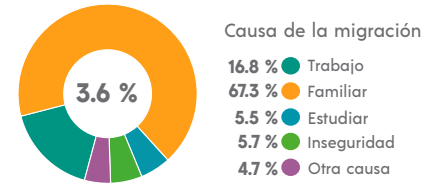

² De 5 años y más.

CARACTERÍSTICAS ECONÓMICAS

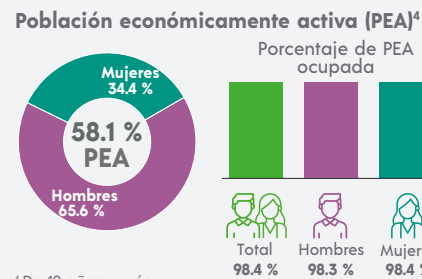

⁴ De 12 años y más.

FECUNDIDAD Y MORTALIDAD

Promedio de hijas(os) nacidas(os) vivas(os)³
1.8

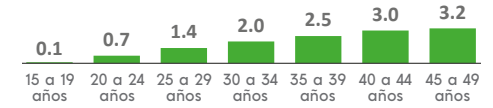

Porcentaje de hijas(os) fallecidas(os)³

2.9 %

³ Mujeres de 15 a 49 años.

CARACTERÍSTICAS EDUCATIVAS

Población según nivel de escolaridad⁵

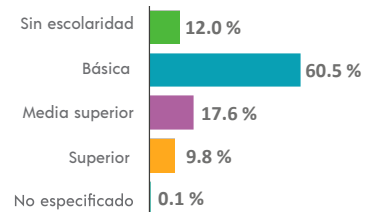

⁵ De 15 años y más.

Tasa de alfabetización

15 a 24 años	98.2 %
25 años y más	82.5 %

Asistencia escolar

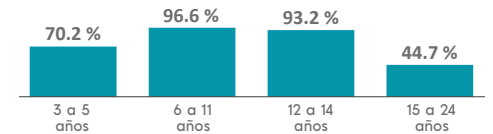

AFILIACIÓN A SERVICIOS DE SALUD

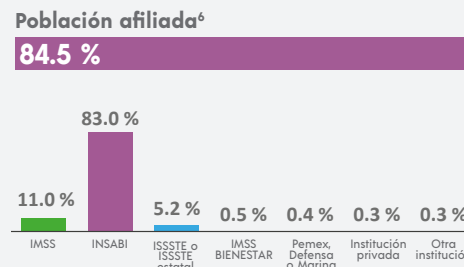

⁶ Incluye afiliaciones múltiples.

SITUACIÓN CONYUGAL

Población según situación conyugal⁷

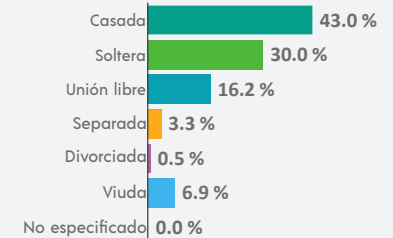

⁷ De 12 años y más.

COMPOSICIÓN POR EDAD Y SEXO

Población total
6 448 representa el 0.1 % de la población estatal

Relación hombres-mujeres **100.0**
 Existen 100 hombres por cada 100 mujeres.

Edad mediana **29**
 La mitad de la población tiene 29 años o menos.

Razón de dependencia **52.6**
 Existen 52 personas en edad de dependencia por cada 100 en edad productiva.

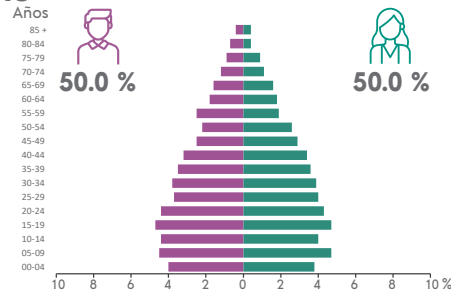

DISTRIBUCIÓN TERRITORIAL

Superficie (km²)
65.2 representa el 0.1 % del territorio estatal

Densidad de población (hab./km²)
98.9

VIVIENDA

Total de viviendas particulares habitadas
1 704 representa el 0.1 % del total estatal

Promedio de ocupantes por vivienda **3.8**

Promedio de ocupantes por cuarto **1.0**

Viviendas con piso de tierra **7.2 %**

Disponibilidad de servicios y equipamiento

- 19.8 % Agua entubada
- 87.3 % Drenaje
- 88.5 % Servicio sanitario
- 96.2 % Energía eléctrica
- 44.8 % Tinaco
- 50.1 % Cisterna o aljibe

ETNICIDAD

Población que habla lengua indígena¹ **0.45 %**

Población que no habla español de los hablantes de lengua indígena¹ **3.57 %**

Lenguas indígenas más frecuentes

- Náhuatl **96.4 %**
- Totonaco **3.6 %**

Población que se considera afroamericana negra o afrodescendiente **1.52 %**

¹ De 3 años y más.

Total de localidades

14
Localidades con mayor población
Tenampa 2 081
El Coyolito 1 120
El Súchil 984

Disponibilidad de bienes

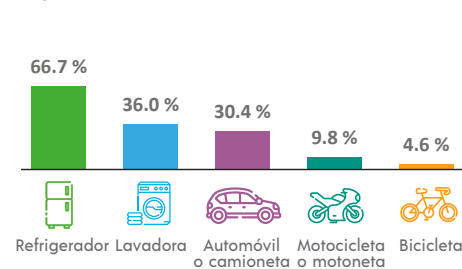

Disponibilidad de TIC

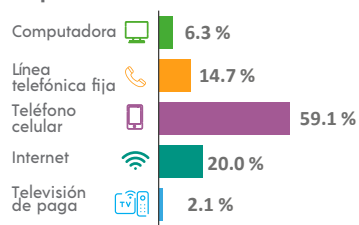

DISCAPACIDAD

Población con alguna discapacidad **7.8 %**

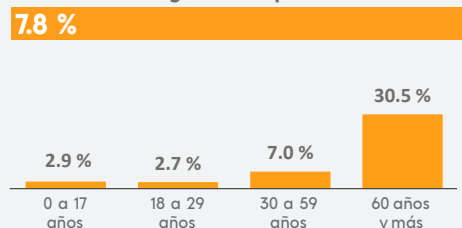

MIGRACIÓN

Población con lugar de residencia en marzo de 2015 distinto al actual²

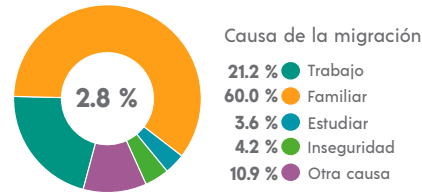

² De 5 años y más.

CARACTERÍSTICAS ECONÓMICAS

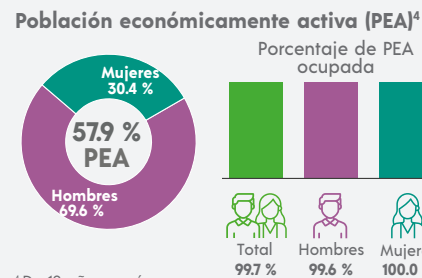

⁴ De 12 años y más.

FECUNDIDAD Y MORTALIDAD

Promedio de hijas(os) nacidas(os) vivas(os)³
1.6

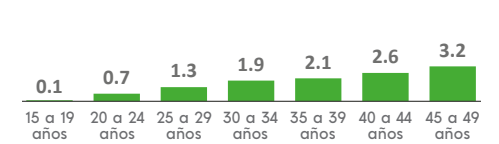

Porcentaje de hijas(os) fallecidas(os)³

2.7 %

³ Mujeres de 15 a 49 años.

Población no económicamente activa (PNEA)⁴

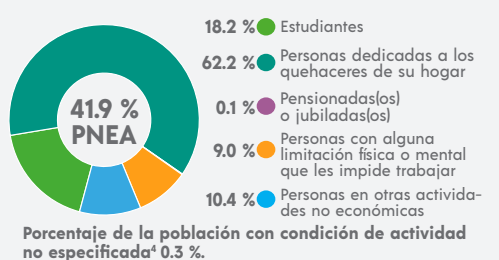

CARACTERÍSTICAS EDUCATIVAS

Población según nivel de escolaridad⁵

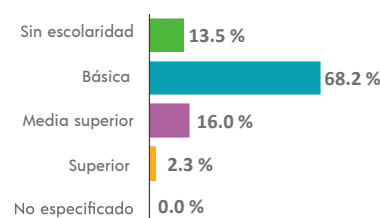

⁵ De 15 años y más.

Tasa de alfabetización

15 a 24 años	96.4 %
25 años y más	80.4 %

Asistencia escolar

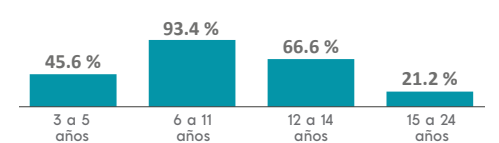

AFILIACIÓN A SERVICIOS DE SALUD

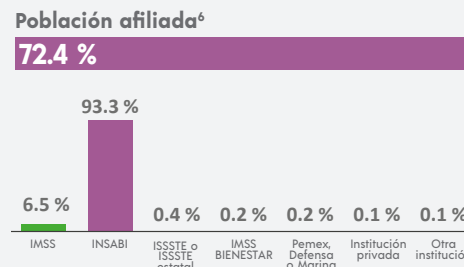

⁶ Incluye afiliaciones múltiples.

SITUACIÓN CONYUGAL

Población según situación conyugal⁷

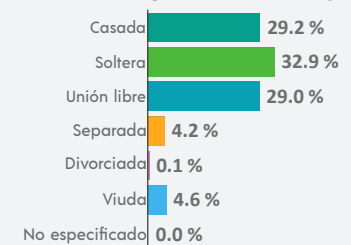

⁷ De 12 años y más.

COMPOSICIÓN POR EDAD Y SEXO

Población total
5 040 representa el 0.1 % de la población estatal

Relación hombres-mujeres **97.0**
 Existen 97 hombres por cada 100 mujeres.

Edad mediana **27**
 La mitad de la población tiene 27 años o menos.

Razón de dependencia **64.2**
 Existen 64 personas en edad de dependencia por cada 100 en edad productiva.

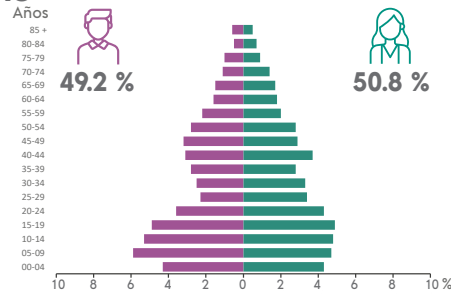

DISTRIBUCIÓN TERRITORIAL

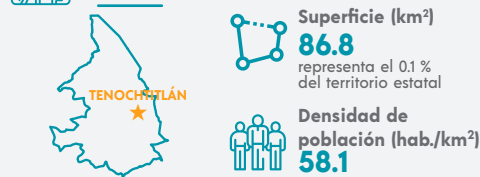

Total de localidades
28

Localidades con mayor población

Tenochtitlán	1 985
El Colorado	1 115
Cuauhtémoc	304

VIVIENDA

Total de viviendas particulares habitadas
1 298 representa el 0.1 % del total estatal

Promedio de ocupantes por vivienda **3.9**

Promedio de ocupantes por cuarto **1.1**

Viviendas con piso de tierra **9.6 %**

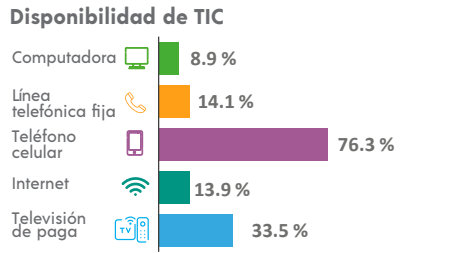
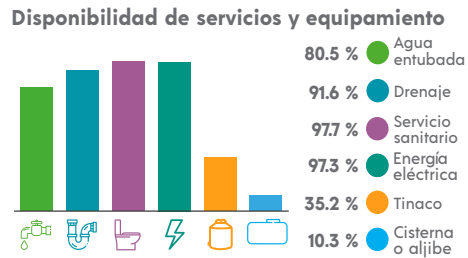
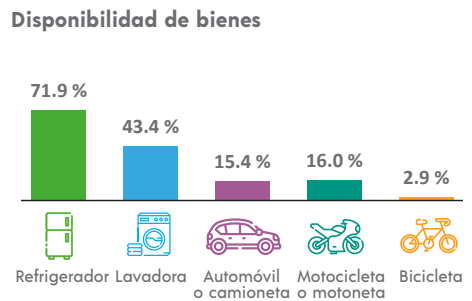

ETNICIDAD

Población que habla lengua indígena¹ **0.21 %**

Población que no habla español de los hablantes de lengua indígena¹ **10.00 %**

Lenguas indígenas más frecuentes

Náhuatl	70.0 %
Totonaco	20.0 %

Población que se considera afroamericana negra o afrodescendiente **0.65 %**

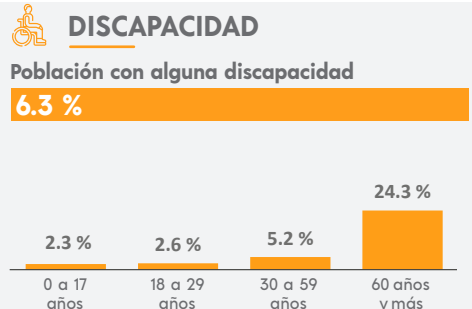

MIGRACIÓN

Población con lugar de residencia en marzo de 2015 distinto al actual²

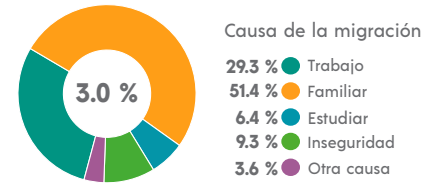

² De 5 años y más.

CARACTERÍSTICAS ECONÓMICAS

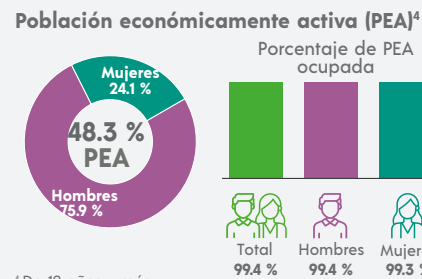

⁴ De 12 años y más.

FECUNDIDAD Y MORTALIDAD

Promedio de hijas(os) nacidas(os) vivas(os)³
1.8

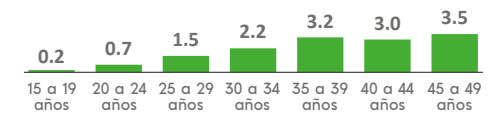

Porcentaje de hijas(os) fallecidas(os)³
2.3 %

³ Mujeres de 15 a 49 años.

Población no económicamente activa (PNEA)⁴

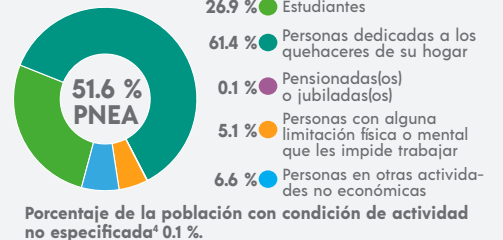

CARACTERÍSTICAS EDUCATIVAS

Población según nivel de escolaridad⁵

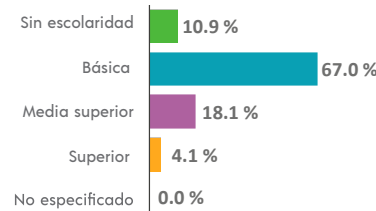

⁵ De 15 años y más.

Tasa de alfabetización

15 a 24 años	98.2 %
25 años y más	82.3 %

Asistencia escolar

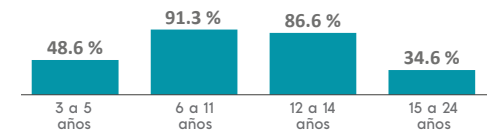

AFILIACIÓN A SERVICIOS DE SALUD

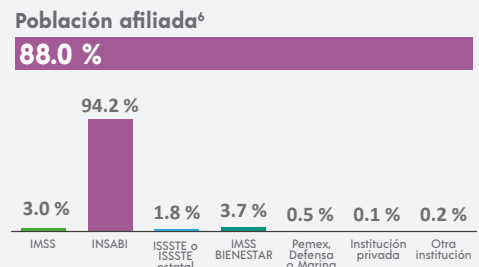

⁶ Incluye afiliaciones múltiples.

SITUACIÓN CONYUGAL

Población según situación conyugal⁷

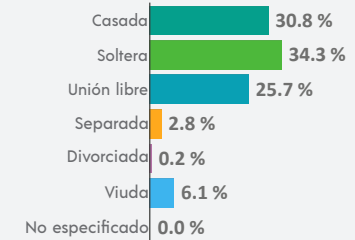

⁷ De 12 años y más.

COMPOSICIÓN POR EDAD Y SEXO

Población total
16 957 representa el 0.2 % de la población estatal

Relación hombres-mujeres **94.0**
 Existen 94 hombres por cada 100 mujeres.

Edad mediana **32**
 La mitad de la población tiene 32 años o menos.

Razón de dependencia **52.9**
 Existen 52 personas en edad de dependencia por cada 100 en edad productiva.

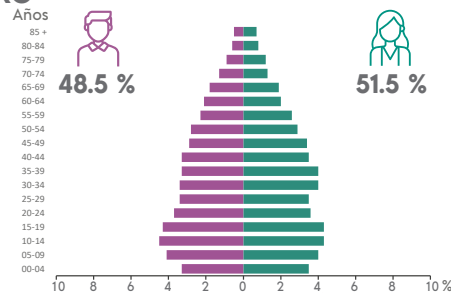

DISTRIBUCIÓN TERRITORIAL

Superficie (km²)
60.8 representa el 0.1 % del territorio estatal

Densidad de población (hab./km²)
278.9

Total de localidades **26**

Localidades con mayor población

Teocelo	10 581
Monte Blanco	1 675
Llano Grande	1 341

VIVIENDA

Total de viviendas particulares habitadas
4 900 representa el 0.2 % del total estatal

Promedio de ocupantes por vivienda **3.5**

Promedio de ocupantes por cuarto **0.9**

Viviendas con piso de tierra **7.7 %**

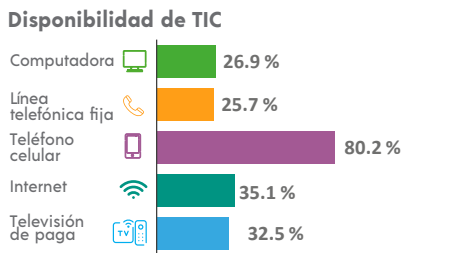
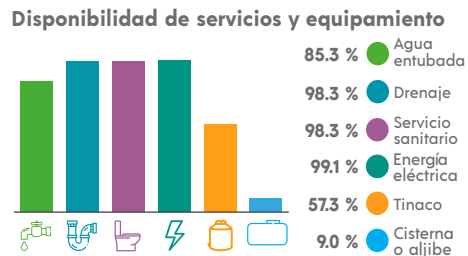
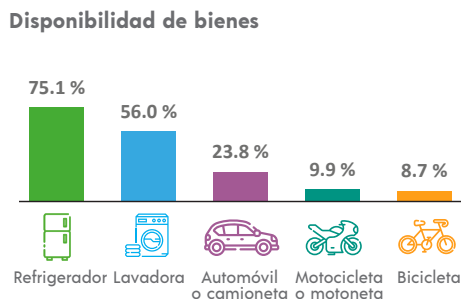

ETNICIDAD

Población que habla lengua indígena¹ **0.19 %**

Población que no habla español de los hablantes de lengua indígena¹ **0.00 %**

Lenguas indígenas más frecuentes

Náhuatl	77.4 %
Otomí	9.7 %

Población que se considera afroamericana negra o afrodescendiente **0.70 %**

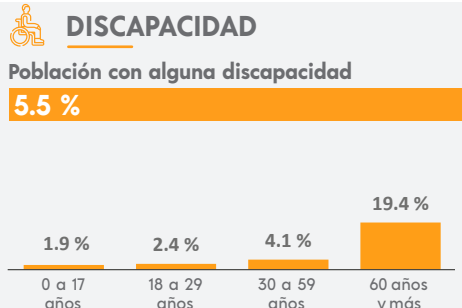

¹ De 3 años y más.

MIGRACIÓN

Población con lugar de residencia en marzo de 2015 distinto al actual²

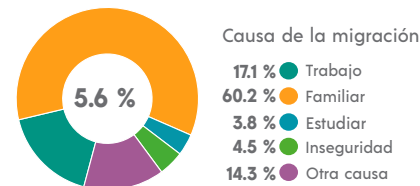

² De 5 años y más.

CARACTERÍSTICAS ECONÓMICAS

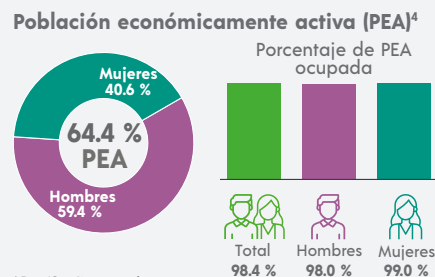

⁴ De 12 años y más.

FECUNDIDAD Y MORTALIDAD

Promedio de hijas(os) nacidas(os) vivas(os)³
1.5

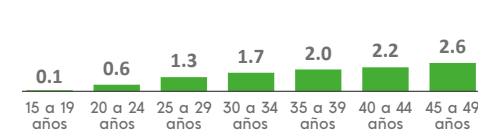

Porcentaje de hijas(os) fallecidas(os)³

3.2 %

³ Mujeres de 15 a 49 años.

Población no económicamente activa (PNEA)⁴



CARACTERÍSTICAS EDUCATIVAS

Población según nivel de escolaridad⁵

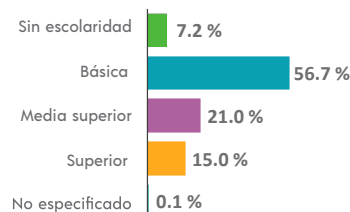

⁵ De 15 años y más.

Tasa de alfabetización

15 a 24 años	98.7 %
25 años y más	91.4 %

Asistencia escolar

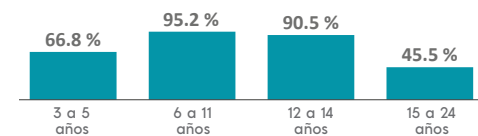

AFILIACIÓN A SERVICIOS DE SALUD

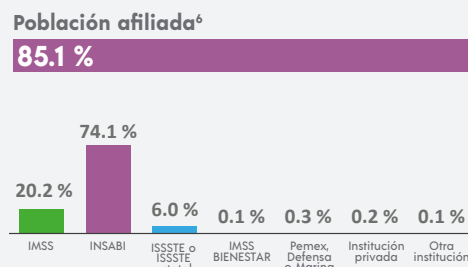

⁶ Incluye afiliaciones múltiples.

SITUACIÓN CONYUGAL

Población según situación conyugal⁷

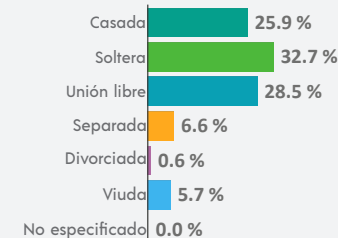

⁷ De 12 años y más.

COMPOSICIÓN POR EDAD Y SEXO

Población total
8 925 representa el 0.1 % de la población estatal

Relación hombres-mujeres **103.0**
 Existen 103 hombres por cada 100 mujeres.

Edad mediana **27**
 La mitad de la población tiene 27 años o menos.

Razón de dependencia **57.3**
 Existen 57 personas en edad de dependencia por cada 100 en edad productiva.

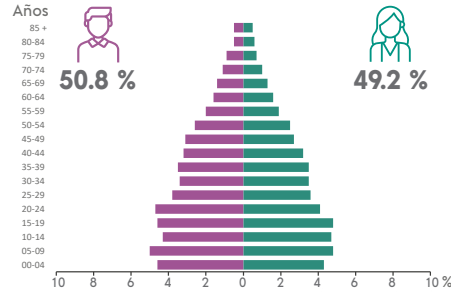

DISTRIBUCIÓN TERRITORIAL

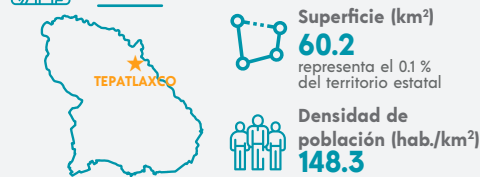

Total de localidades
13

Localidades con mayor población

San José Tenejapa	2 279
La Palma	1 361
Tepatlaxco	1 321

VIVIENDA

Total de viviendas particulares habitadas
2 373 representa el 0.1 % del total estatal

Promedio de ocupantes por vivienda **3.8**

Promedio de ocupantes por cuarto **1.1**

Viviendas con piso de tierra **10.3 %**

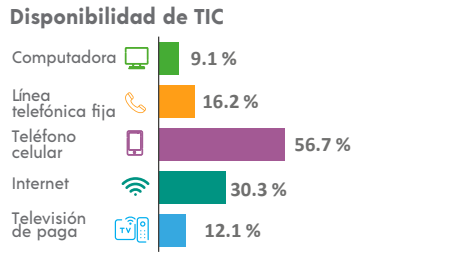
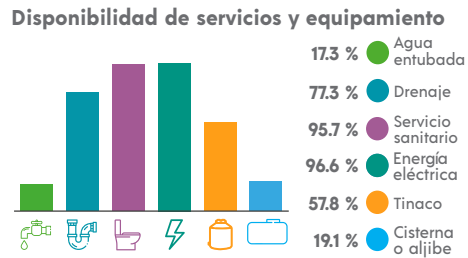
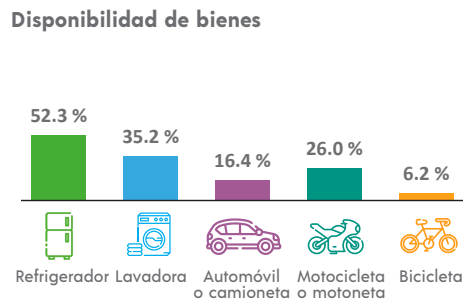

ETNICIDAD

Población que habla lengua indígena¹ **0.15 %**

Población que no habla español de los hablantes de lengua indígena¹ **0.00 %**

Lenguas indígenas más frecuentes

Náhuatl	53.8 %
Chinanteco	15.4 %

Población que se considera afroamericana negra o afrodescendiente **1.10 %**

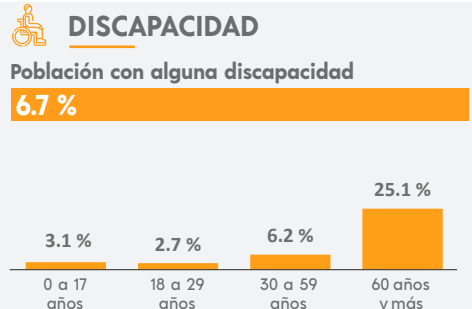

MIGRACIÓN

Población con lugar de residencia en marzo de 2015 distinto al actual²

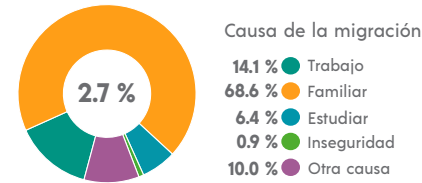

² De 5 años y más.

CARACTERÍSTICAS ECONÓMICAS

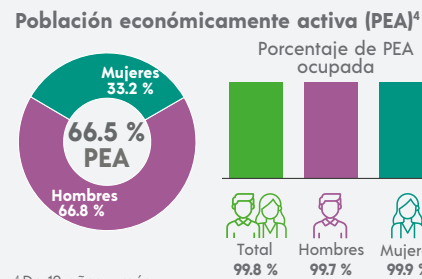

⁴ De 12 años y más.

FECUNDIDAD Y MORTALIDAD

Promedio de hijas(os) nacidas(os) vivas(os)³
1.7

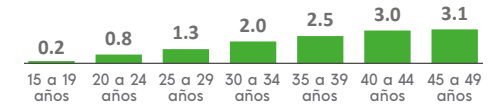

Porcentaje de hijas(os) fallecidas(os)³
2.9 %

³ Mujeres de 15 a 49 años.

CARACTERÍSTICAS EDUCATIVAS

Población según nivel de escolaridad⁵

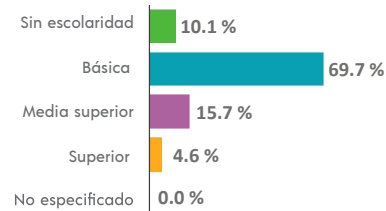

⁵ De 15 años y más.

Tasa de alfabetización

15 a 24 años	97.2 %
25 años y más	86.1 %

Asistencia escolar

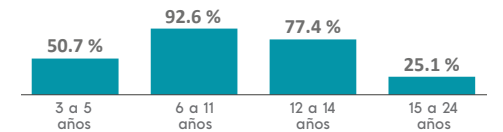

AFILIACIÓN A SERVICIOS DE SALUD

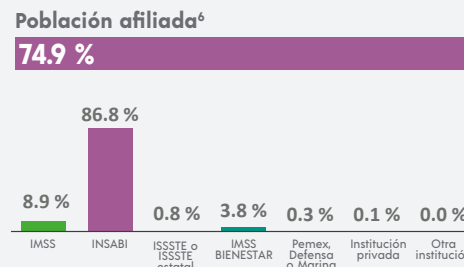

⁶ Incluye afiliaciones múltiples.

SITUACIÓN CONYUGAL

Población según situación conyugal⁷

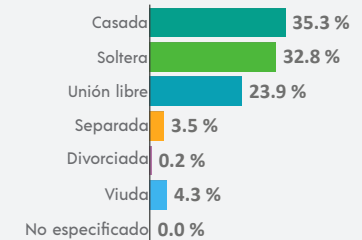

⁷ De 12 años y más.

COMPOSICIÓN POR EDAD Y SEXO

Población total
9 405 representa el 0.1 % de la población estatal

Relación hombres-mujeres **104.5**
 Existen 104 hombres por cada 100 mujeres.

Edad mediana **32**
 La mitad de la población tiene 32 años o menos.

Razón de dependencia **50.6**
 Existen 50 personas en edad de dependencia por cada 100 en edad productiva.

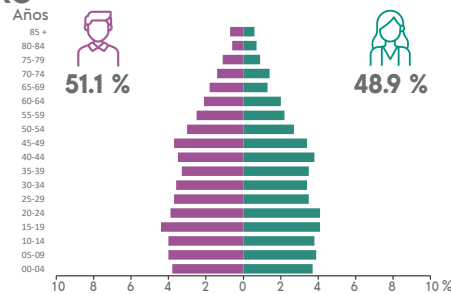

DISTRIBUCIÓN TERRITORIAL

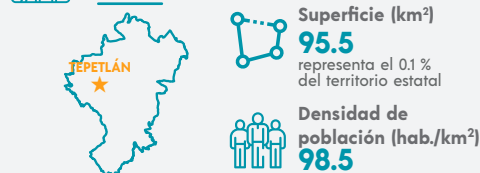

Total de localidades
27

Localidades con mayor población

Alto Tío Diego	1 785
Tepetlán	1 533
Mafafas	1 465

VIVIENDA

Total de viviendas particulares habitadas
2 797 representa el 0.1 % del total estatal

Promedio de ocupantes por vivienda **3.4**

Promedio de ocupantes por cuarto **0.9**

Viviendas con piso de tierra **2.8 %**

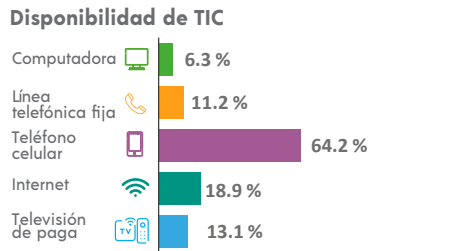
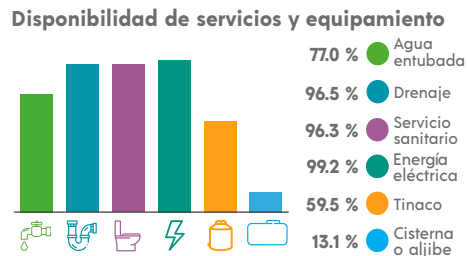
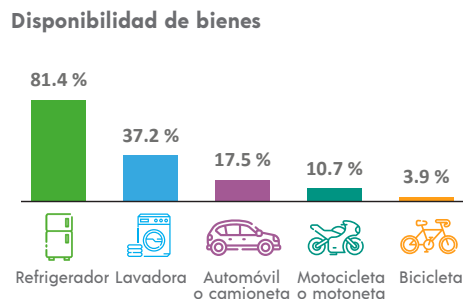

ETNICIDAD

Población que habla lengua indígena¹ **0.07 %**

Población que no habla español de los hablantes de lengua indígena¹ **0.00 %**

Lenguas indígenas más frecuentes

Náhuatl	33.3 %
Totonaco	33.3 %

Población que se considera afroamericana negra o afrodescendiente **4.99 %**

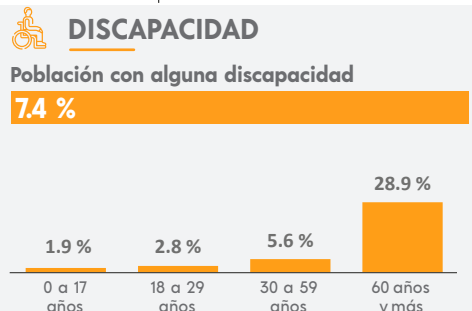

¹ De 3 años y más.

MIGRACIÓN

Población con lugar de residencia en marzo de 2015 distinto al actual²

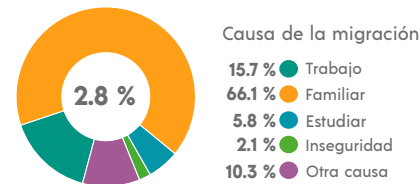

² De 5 años y más.

CARACTERÍSTICAS ECONÓMICAS

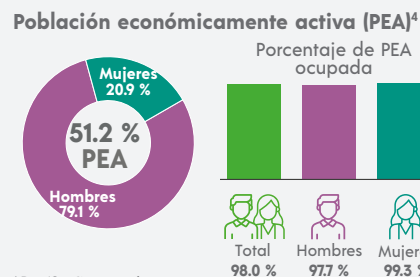

⁴ De 12 años y más.

FECUNDIDAD Y MORTALIDAD

Promedio de hijas(os) nacidas(os) vivas(os)³
1.6



Porcentaje de hijas(os) fallecidas(os)³
2.7 %

³ Mujeres de 15 a 49 años.

Población no económicamente activa (PNEA)⁴

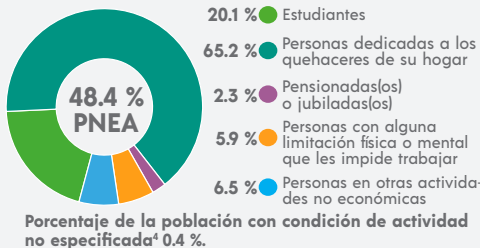

CARACTERÍSTICAS EDUCATIVAS

Población según nivel de escolaridad⁵

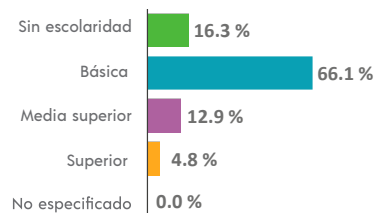

⁵ De 15 años y más.

Tasa de alfabetización

15 a 24 años	97.5 %
25 años y más	78.7 %

Asistencia escolar

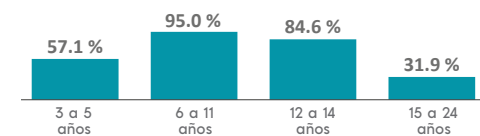

AFILIACIÓN A SERVICIOS DE SALUD

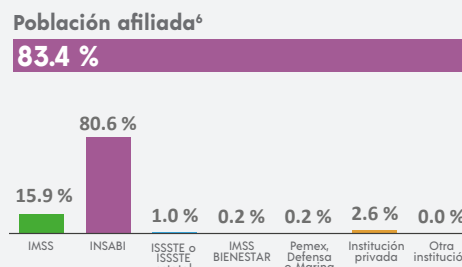

⁶ Incluye afiliaciones múltiples.

SITUACIÓN CONYUGAL

Población según situación conyugal⁷

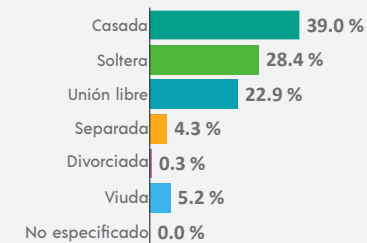

⁷ De 12 años y más.

COMPOSICIÓN POR EDAD Y SEXO

Población total
14 619 representa el 0.2 % de la población estatal

Relación hombres-mujeres **96.9**
 Existen 96 hombres por cada 100 mujeres.

Edad mediana **32**
 La mitad de la población tiene 32 años o menos.

Razón de dependencia **63.5**
 Existen 63 personas en edad de dependencia por cada 100 en edad productiva.

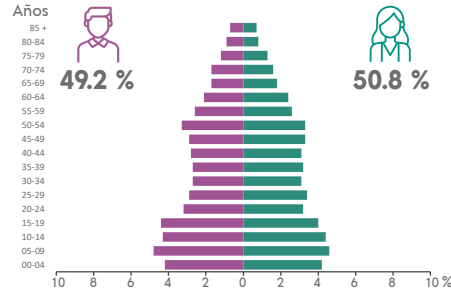

DISTRIBUCIÓN TERRITORIAL



Superficie (km²)
227.3 representa el 0.3 % del territorio estatal

Densidad de población (hab./km²)
64.3

Total de localidades **56**

Localidades con mayor población

Tepetzintla	5 597
Tierra Blanca	1 844
El Humo	1 690

VIVIENDA

Total de viviendas particulares habitadas
4 216 representa el 0.2 % del total estatal

Promedio de ocupantes por vivienda **3.5**

Promedio de ocupantes por cuarto **1.1**

Viviendas con piso de tierra **13.3 %**

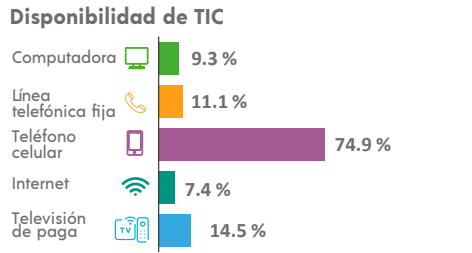
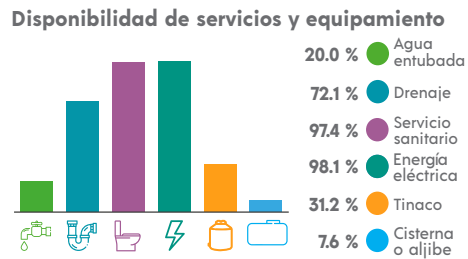
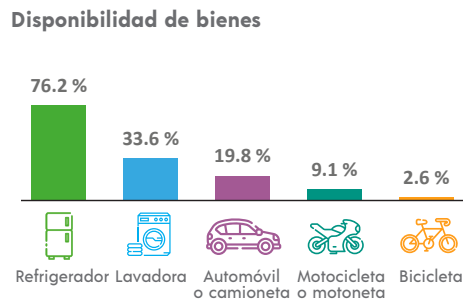

ETNICIDAD

Población que habla lengua indígena¹ **10.25 %**

Población que no habla español de los hablantes de lengua indígena¹ **0.91 %**

Lenguas indígenas más frecuentes

Náhuatl	98.1 %
Huasteco	0.7 %

Población que se considera afroamericana negra o afrodescendiente **0.53 %**

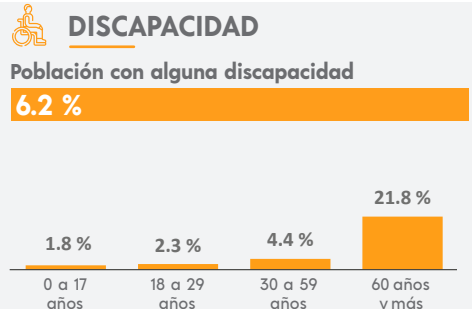

MIGRACIÓN

Población con lugar de residencia en marzo de 2015 distinto al actual²

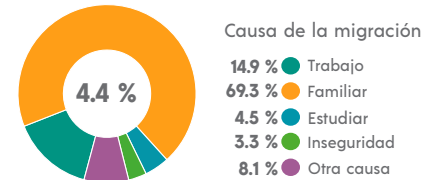

CARACTERÍSTICAS ECONÓMICAS

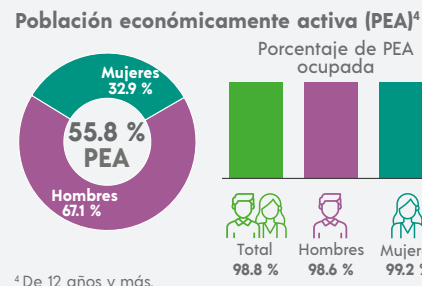

FECUNDIDAD Y MORTALIDAD

Promedio de hijas(os) nacidas(os) vivas(os)³
1.8

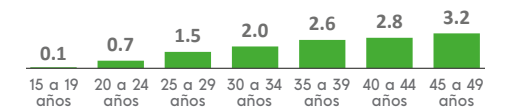

Porcentaje de hijas(os) fallecidas(os)³
7.9 %

³ Mujeres de 15 a 49 años.

² De 5 años y más.



Población no económicamente activa (PNEA)⁴

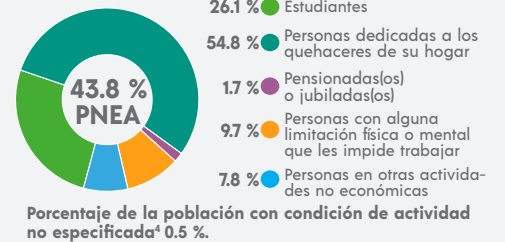

⁴ De 12 años y más.

CARACTERÍSTICAS EDUCATIVAS

Población según nivel de escolaridad⁵

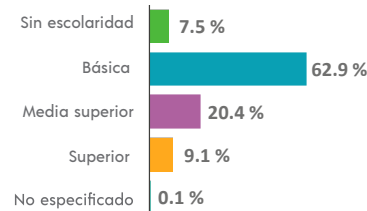

⁵ De 15 años y más.

Tasa de alfabetización

15 a 24 años	98.7 %
25 años y más	89.4 %

Asistencia escolar

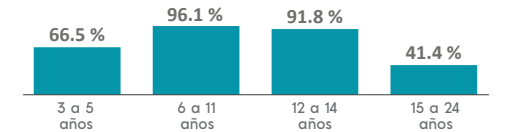

AFILIACIÓN A SERVICIOS DE SALUD

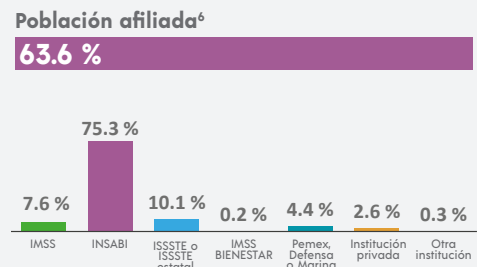

⁶ Incluye afiliaciones múltiples.

SITUACIÓN CONYUGAL

Población según situación conyugal⁷

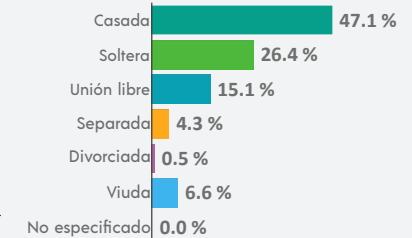

⁷ De 12 años y más.

¹ De 3 años y más.

COMPOSICIÓN POR EDAD Y SEXO

Población total
16 343 representa el 0.2 % de la población estatal

Relación hombres-mujeres **97.4**
 Existen 97 hombres por cada 100 mujeres.

Edad mediana **23**
 La mitad de la población tiene 23 años o menos.

Razón de dependencia **61.3**
 Existen 61 personas en edad de dependencia por cada 100 en edad productiva.

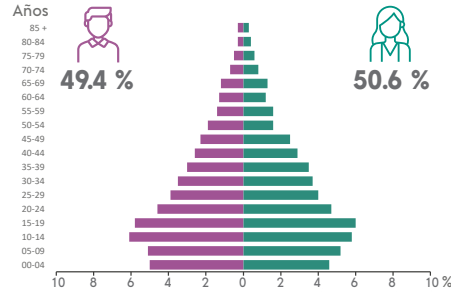

DISTRIBUCIÓN TERRITORIAL

Superficie (km²)
100.0 representa el 0.1 % del territorio estatal

Densidad de población (hab./km²)
163.4

Total de localidades
41

Localidades con mayor población

Tequila	4 487
Oxtotitla	754
El Campanario	725

VIVIENDA

Total de viviendas particulares habitadas
4 104 representa el 0.2 % del total estatal

Promedio de ocupantes por vivienda **4.0**

Promedio de ocupantes por cuarto **1.4**

Viviendas con piso de tierra **26.7 %**

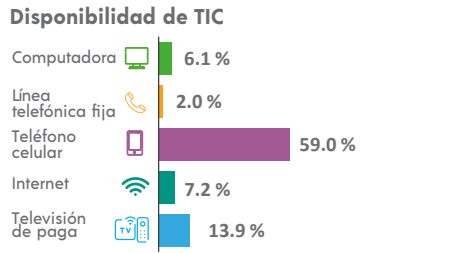
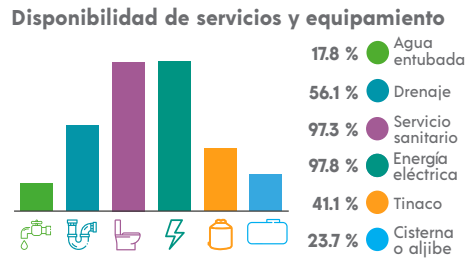
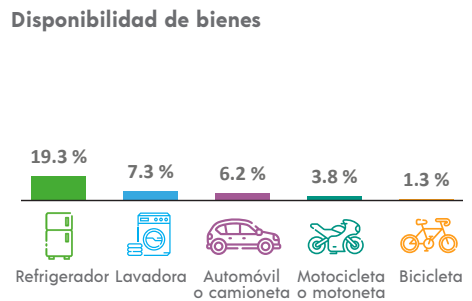

ETNICIDAD

Población que habla lengua indígena¹ **84.06 %**

Población que no habla español de los hablantes de lengua indígena¹ **9.95 %**

Lenguas indígenas más frecuentes

Náhuatl	99.9 %
Mazateco	0.0 %

Población que se considera afroamericana negra o afrodescendiente **0.39 %**

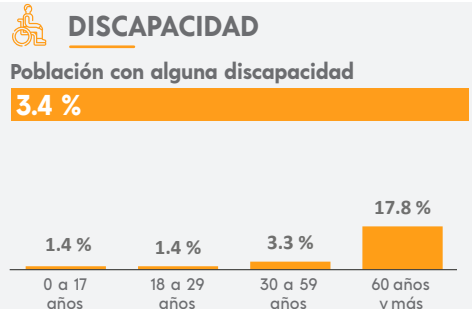

MIGRACIÓN

Población con lugar de residencia en marzo de 2015 distinto al actual²

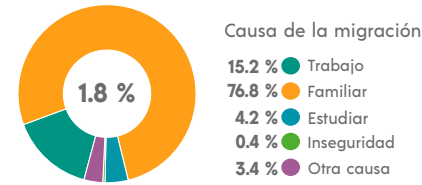

² De 5 años y más.

CARACTERÍSTICAS ECONÓMICAS

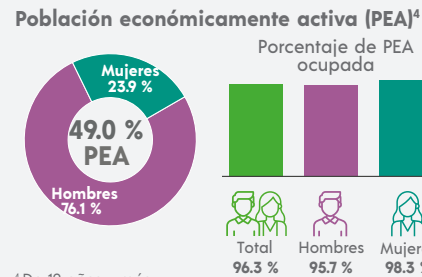

⁴ De 12 años y más.

FECUNDIDAD Y MORTALIDAD

Promedio de hijas(os) nacidas(os) vivas(os)³
1.9

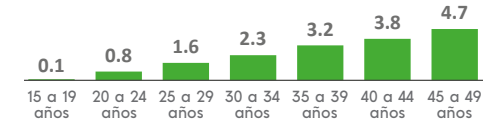

Porcentaje de hijas(os) fallecidas(os)³
3.9 %

³ Mujeres de 15 a 49 años.

CARACTERÍSTICAS EDUCATIVAS

Población según nivel de escolaridad⁵

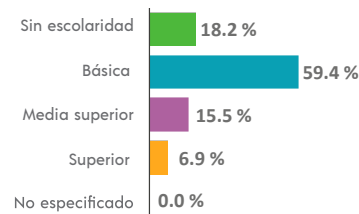

⁵ De 15 años y más.

Tasa de alfabetización

15 a 24 años	95.5 %
25 años y más	69.6 %

Asistencia escolar

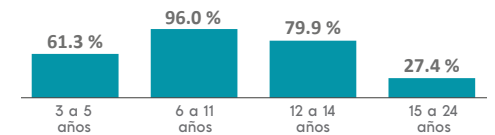

AFILIACIÓN A SERVICIOS DE SALUD

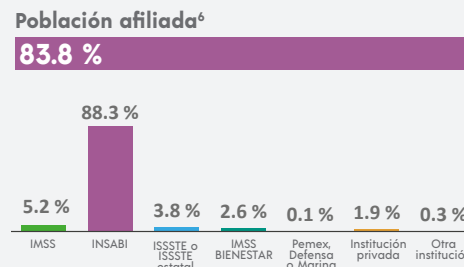

⁶ Incluye afiliaciones múltiples.

SITUACIÓN CONYUGAL

Población según situación conyugal⁷

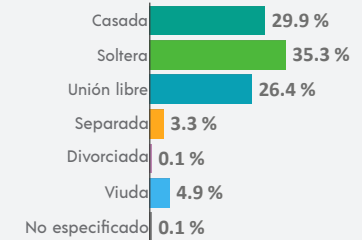

⁷ De 12 años y más.

COMPOSICIÓN POR EDAD Y SEXO

Población total
10 824 representa el 0.1 % de la población estatal

Relación hombres-mujeres **95.0**
 Existen 95 hombres por cada 100 mujeres.

Edad mediana **24**
 La mitad de la población tiene 24 años o menos.

Razón de dependencia **71.2**
 Existen 71 personas en edad de dependencia por cada 100 en edad productiva.

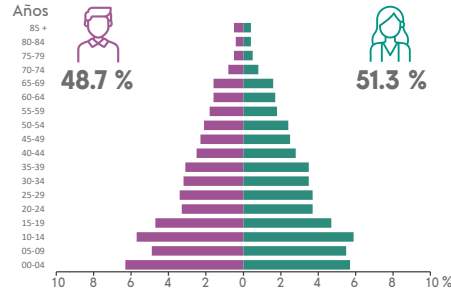

DISTRIBUCIÓN TERRITORIAL

Superficie (km²)
195.2 representa el 0.3 % del territorio estatal

Densidad de población (hab./km²)
55.4

VIVIENDA

Total de viviendas particulares habitadas
2 846 representa el 0.1 % del total estatal

Promedio de ocupantes por vivienda **3.8**

Promedio de ocupantes por cuarto **1.1**

Viviendas con piso de tierra **12.9 %**

Disponibilidad de servicios y equipamiento

- 10.8 % Agua entubada
- 8.2 % Drenaje
- 97.3 % Servicio sanitario
- 93.2 % Energía eléctrica
- 20.5 % Tinaco
- 10.3 % Cisterna o aljibe

ETNICIDAD

Población que habla lengua indígena¹ **73.80 %**

Población que no habla español de los hablantes de lengua indígena¹ **16.22 %**

Lenguas indígenas más frecuentes

- Otomí **98.4 %**
- Náhuatl **1.2 %**

Población que se considera afroamericana negra o afrodescendiente **0.59 %**

Total de localidades

33
Localidades con mayor población
Ayotuxtla 2 056
Tzicatlán 1 177
Texcatepec 1 030

Disponibilidad de bienes

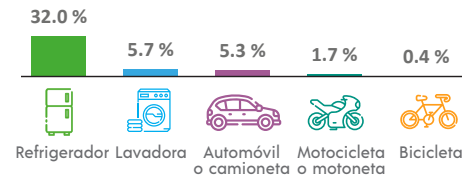

Disponibilidad de TIC

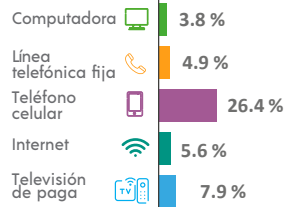

DISCAPACIDAD

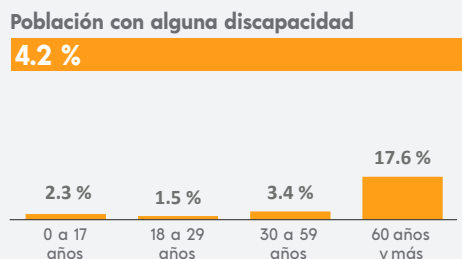

MIGRACIÓN

Población con lugar de residencia en marzo de 2015 distinto al actual²

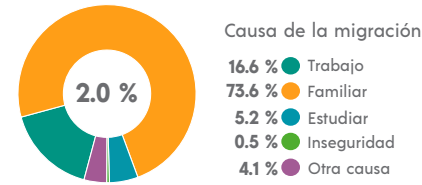

² De 5 años y más.

CARACTERÍSTICAS ECONÓMICAS

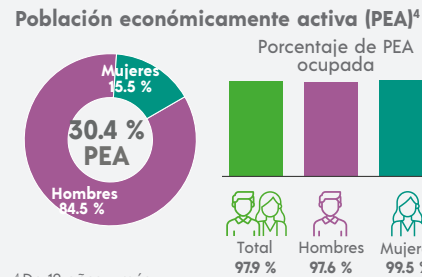

⁴ De 12 años y más.

FECUNDIDAD Y MORTALIDAD

Promedio de hijas(os) nacidas(os) vivas(os)³
2.2

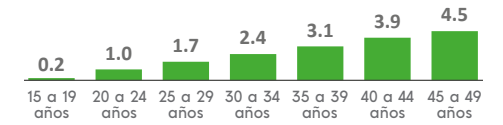

Porcentaje de hijas(os) fallecidas(os)³

5.5 %

³ Mujeres de 15 a 49 años.

CARACTERÍSTICAS EDUCATIVAS

Población según nivel de escolaridad⁵

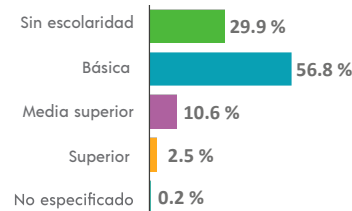

⁵ De 15 años y más.

Tasa de alfabetización

15 a 24 años	92.6 %
25 años y más	58.0 %

Asistencia escolar

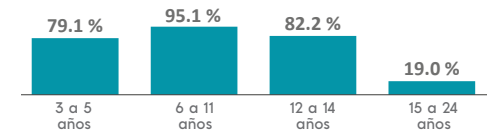

AFILIACIÓN A SERVICIOS DE SALUD

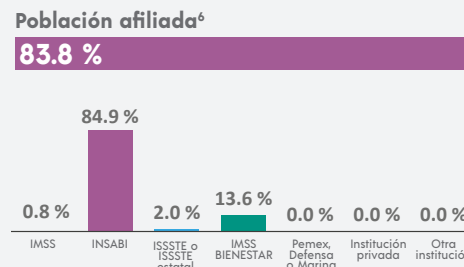

⁶ Incluye afiliaciones múltiples.

SITUACIÓN CONYUGAL

Población según situación conyugal⁷

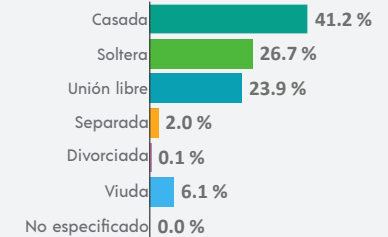

⁷ De 12 años y más.

COMPOSICIÓN POR EDAD Y SEXO

Población total
5 575 representa el 0.1 % de la población estatal

Relación hombres-mujeres **90.2**
 Existen 90 hombres por cada 100 mujeres.

Edad mediana **26**
 La mitad de la población tiene 26 años o menos.

Razón de dependencia **60.2**
 Existen 60 personas en edad de dependencia por cada 100 en edad productiva.

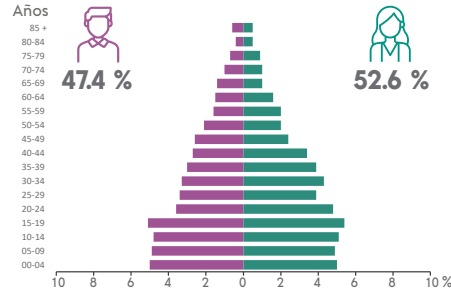

DISTRIBUCIÓN TERRITORIAL

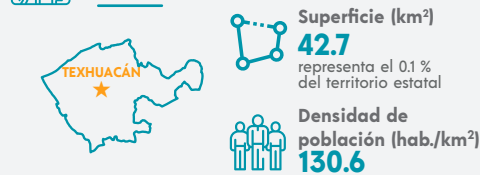

Total de localidades **20**

Localidades con mayor población

Texhuacán	1 739
Tlalca	703
Cuahtempa	499

VIVIENDA

Total de viviendas particulares habitadas
1 449 representa el 0.1 % del total estatal

Promedio de ocupantes por vivienda **3.8**

Promedio de ocupantes por cuarto **1.2**

Viviendas con piso de tierra **14.7 %**

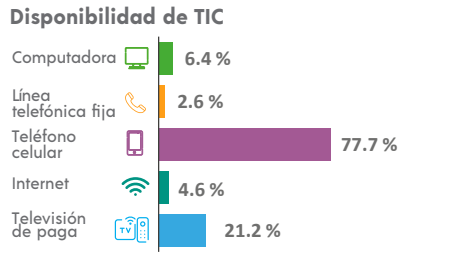
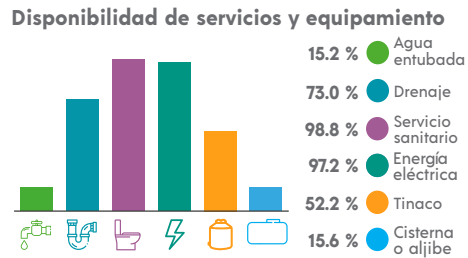
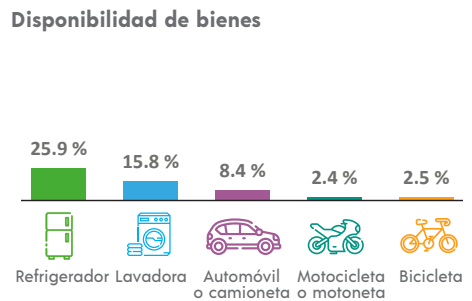

ETNICIDAD

Población que habla lengua indígena¹ **66.20 %**

Población que no habla español de los hablantes de lengua indígena¹ **2.57 %**

Lenguas indígenas más frecuentes

Náhuatl	99.9 %
Chinanteco	0.0 %

Población que se considera afroamericana negra o afrodescendiente **5.81 %**

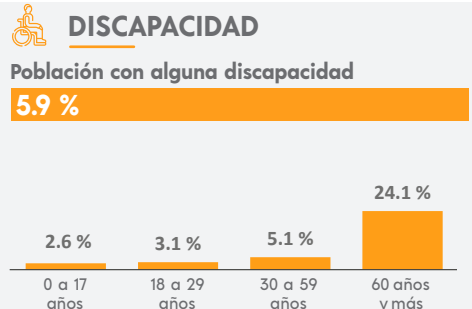

¹ De 3 años y más.

MIGRACIÓN

Población con lugar de residencia en marzo de 2015 distinto al actual²

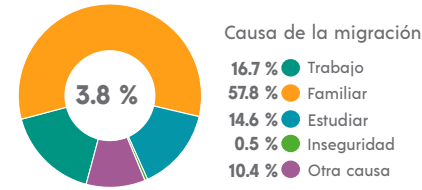

² De 5 años y más.

CARACTERÍSTICAS ECONÓMICAS

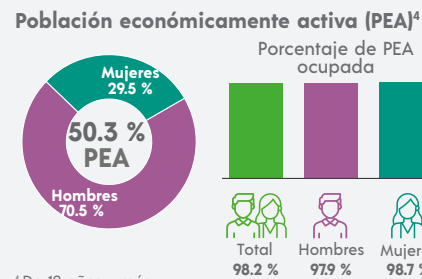

⁴ De 12 años y más.

FECUNDIDAD Y MORTALIDAD

Promedio de hijas(os) nacidas(os) vivas(os)³
1.7

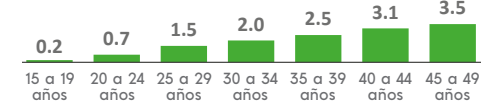

Porcentaje de hijas(os) fallecidas(os)³
3.4 %

³ Mujeres de 15 a 49 años.

CARACTERÍSTICAS EDUCATIVAS

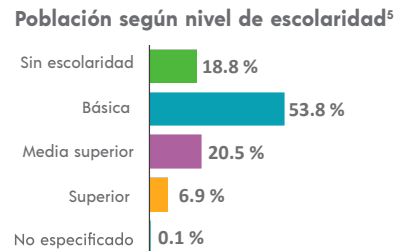

⁵ De 15 años y más.

Tasa de alfabetización

15 a 24 años	96.8 %
25 años y más	71.5 %

Asistencia escolar

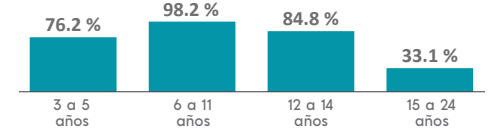

AFILIACIÓN A SERVICIOS DE SALUD

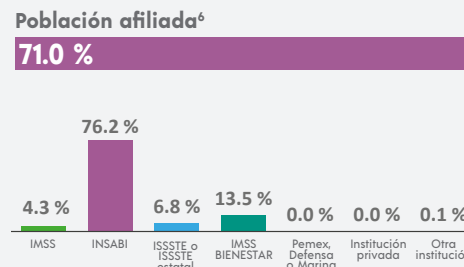

⁶ Incluye afiliaciones múltiples.

SITUACIÓN CONYUGAL

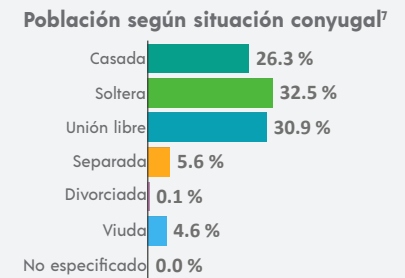

⁷ De 12 años y más.

COMPOSICIÓN POR EDAD Y SEXO

Población total
19 925 representa el 0.2 % de la población estatal

Relación hombres-mujeres **96.8**
 Existen 96 hombres por cada 100 mujeres.

Edad mediana **32**
 La mitad de la población tiene 32 años o menos.

Razón de dependencia **58.2**
 Existen 58 personas en edad de dependencia por cada 100 en edad productiva.

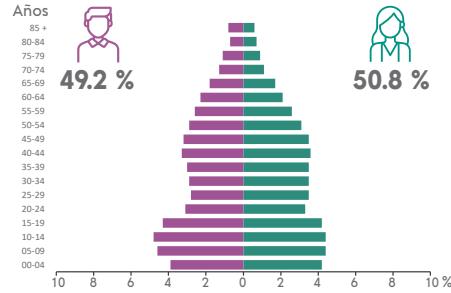

DISTRIBUCIÓN TERRITORIAL

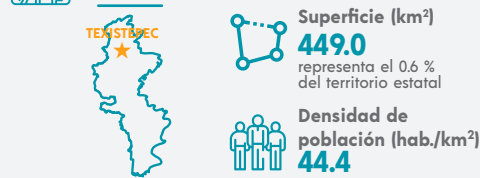

Total de localidades
120

Localidades con mayor población

Textistepec	8 969
Venustiano Carranza (Peña Blanca)	1 130
San Lorenzo Tenochtitlán	1 058

VIVIENDA

Total de viviendas particulares habitadas
5 763 representa el 0.2 % del total estatal

Promedio de ocupantes por vivienda **3.5**

Promedio de ocupantes por cuarto **1.2**

Viviendas con piso de tierra **5.7 %**

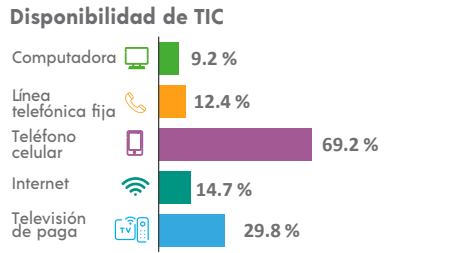
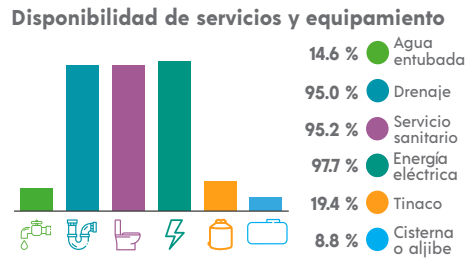
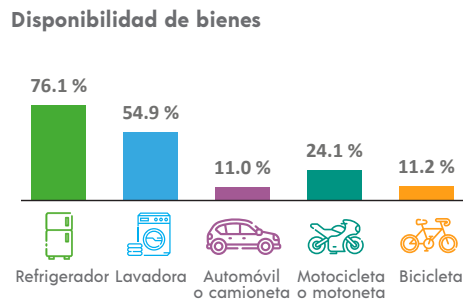

ETNICIDAD

Población que habla lengua indígena¹ **2.46 %**

Población que no habla español de los hablantes de lengua indígena¹ **0.64 %**

Lenguas indígenas más frecuentes

Textistepequeño	79.3 %
Zoque	6.9 %

Población que se considera afroamericana negra o afrodescendiente **1.11 %**

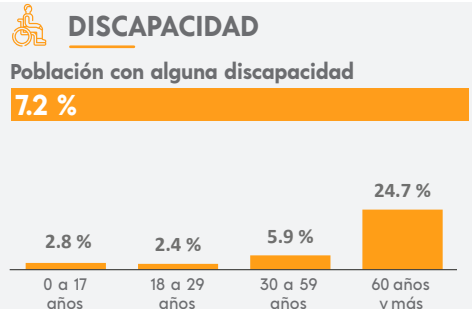

MIGRACIÓN

Población con lugar de residencia en marzo de 2015 distinto al actual²

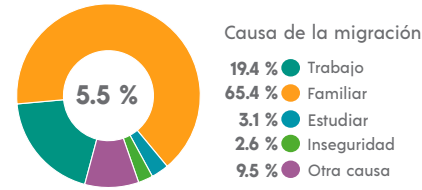

² De 5 años y más.

CARACTERÍSTICAS ECONÓMICAS

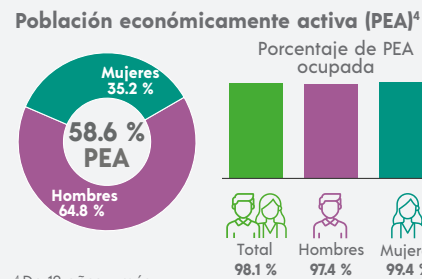

⁴ De 12 años y más.

FECUNDIDAD Y MORTALIDAD

Promedio de hijas(os) nacidas(os) vivas(os)³
1.6

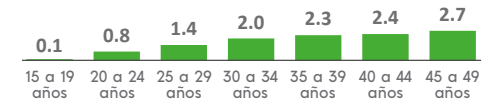

Porcentaje de hijas(os) fallecidas(os)³
4.2 %

³ Mujeres de 15 a 49 años.

CARACTERÍSTICAS EDUCATIVAS

Población según nivel de escolaridad⁵

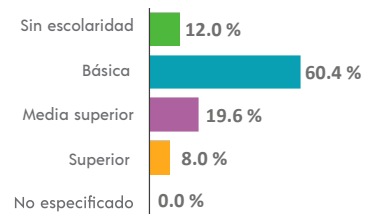

⁵ De 15 años y más.

Tasa de alfabetización

15 a 24 años	97.9 %
25 años y más	85.1 %

Asistencia escolar

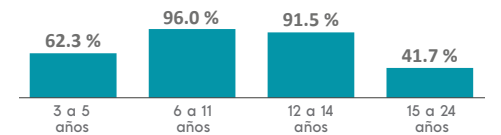

AFILIACIÓN A SERVICIOS DE SALUD

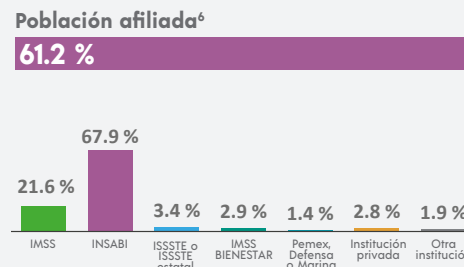

⁶ Incluye afiliaciones múltiples.

SITUACIÓN CONYUGAL

Población según situación conyugal⁷

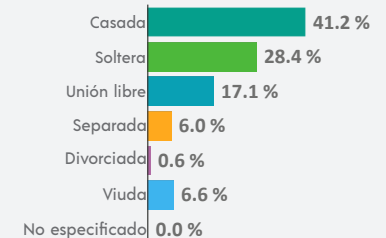

⁷ De 12 años y más.

¹ De 3 años y más.

COMPOSICIÓN POR EDAD Y SEXO

Población total
54 537 representa el 0.7 % de la población estatal

Relación hombres-mujeres **96.6**
 Existen 96 hombres por cada 100 mujeres.

Edad mediana **29**
 La mitad de la población tiene 29 años o menos.

Razón de dependencia **60.7**
 Existen 60 personas en edad de dependencia por cada 100 en edad productiva.

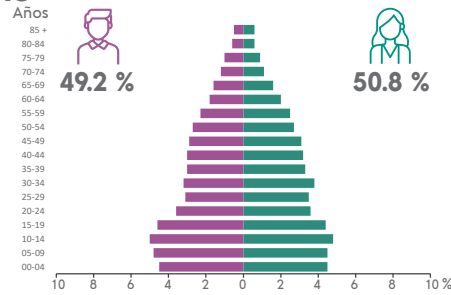

DISTRIBUCIÓN TERRITORIAL

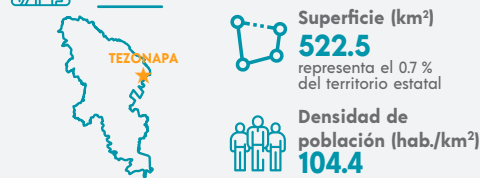

Total de localidades **142**

Localidades con mayor población

Tezonapa	5 653
Motzorongo	4 037
Paraíso la Reforma	2 435

VIVIENDA

Total de viviendas particulares habitadas
15 416 representa el 0.6 % del total estatal

Promedio de ocupantes por vivienda **3.5**

Promedio de ocupantes por cuarto **1.1**

Viviendas con piso de tierra **12.7 %**

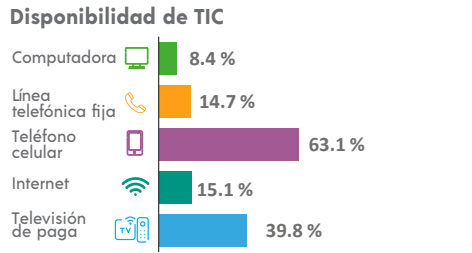
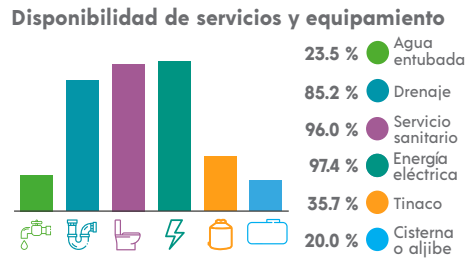
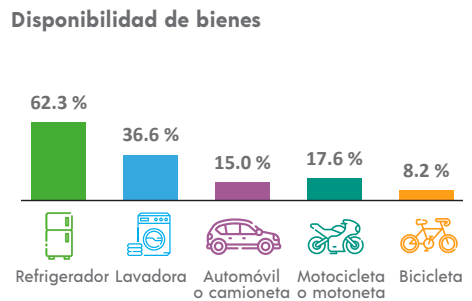

ETNICIDAD

Población que habla lengua indígena¹ **20.39 %**

Población que no habla español de los hablantes de lengua indígena¹ **2.43 %**

Lenguas indígenas más frecuentes

Náhuatl	90.0 %
Mazateco	8.5 %

Población que se considera afroamericana negra o afrodescendiente **1.66 %**

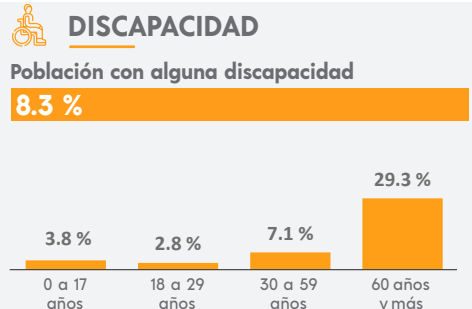

¹ De 3 años y más.

MIGRACIÓN

Población con lugar de residencia en marzo de 2015 distinto al actual²

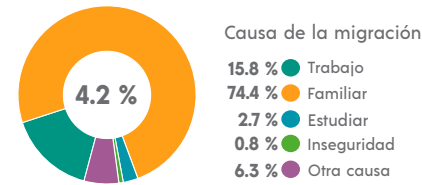

² De 5 años y más.

CARACTERÍSTICAS ECONÓMICAS

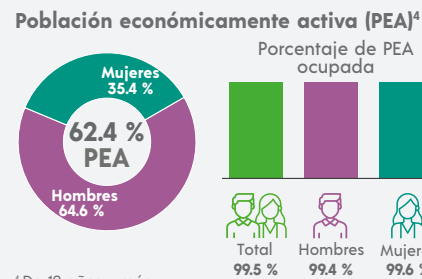

⁴ De 12 años y más.

FECUNDIDAD Y MORTALIDAD

Promedio de hijas(os) nacidas(os) vivas(os)³
1.7

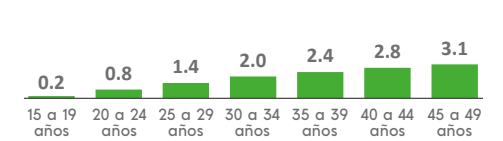

Porcentaje de hijas(os) fallecidas(os)³
3.2 %

³ Mujeres de 15 a 49 años.

Población no económicamente activa (PNEA)

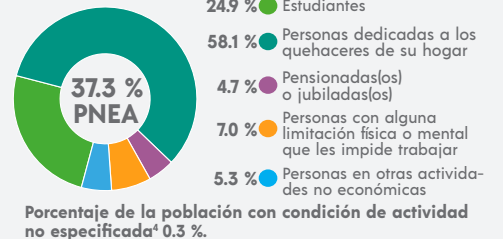

CARACTERÍSTICAS EDUCATIVAS

Población según nivel de escolaridad

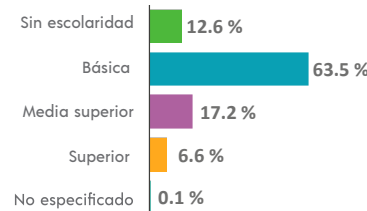

⁵ De 15 años y más.

Tasa de alfabetización

15 a 24 años	97.1 %
25 años y más	83.0 %

Asistencia escolar

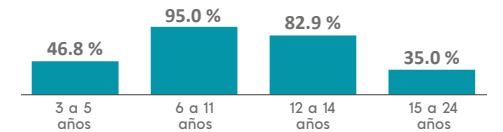

AFILIACIÓN A SERVICIOS DE SALUD

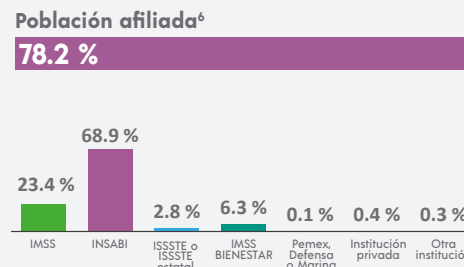

⁶ Incluye afiliaciones múltiples.

SITUACIÓN CONYUGAL

Población según situación conyugal

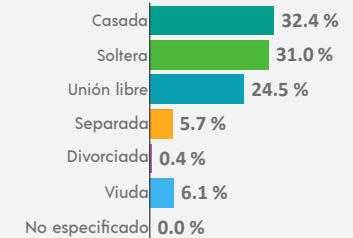

⁷ De 12 años y más.

COMPOSICIÓN POR EDAD Y SEXO

Población total
95 602 representa el 1.2 % de la población estatal

Relación hombres-mujeres **91.8**
 Existen 91 hombres por cada 100 mujeres.

Edad mediana **33**
 La mitad de la población tiene 33 años o menos.

Razón de dependencia **52.8**
 Existen 52 personas en edad de dependencia por cada 100 en edad productiva.

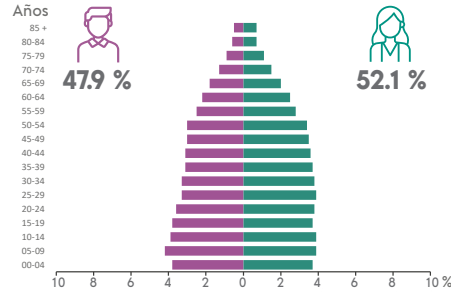

DISTRIBUCIÓN TERRITORIAL

Superficie (km²)
1 517.9 representa el 2.1 % del territorio estatal

Densidad de población (hab./km²)
63.0

Total de localidades **450**

Localidades con mayor población

Tierra Blanca	47 035
Joachín	2 623
Rodríguez Tejeda	1 586

VIVIENDA

Total de viviendas particulares habitadas
30 807 representa el 1.3 % del total estatal

Promedio de ocupantes por vivienda **3.1**

Promedio de ocupantes por cuarto **0.9**

Viviendas con piso de tierra **6.5 %**

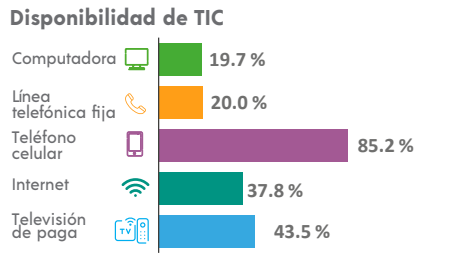
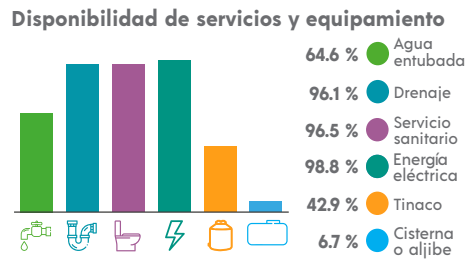
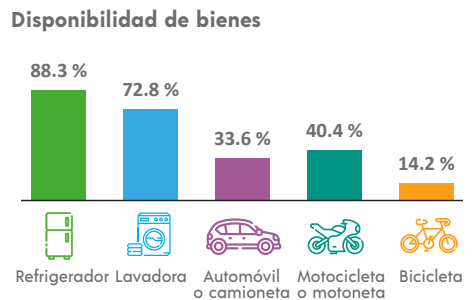

ETNICIDAD

Población que habla lengua indígena¹ **2.36 %**

Población que no habla español de los hablantes de lengua indígena¹ **4.32 %**

Lenguas indígenas más frecuentes

Chinanteco	71.1 %
Mazateco	12.9 %

Población que se considera afroamericana negra o afrodescendiente **2.07 %**

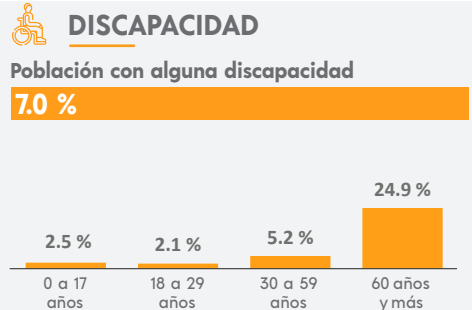

MIGRACIÓN

Población con lugar de residencia en marzo de 2015 distinto al actual²

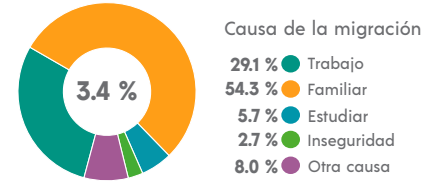

² De 5 años y más.

CARACTERÍSTICAS ECONÓMICAS

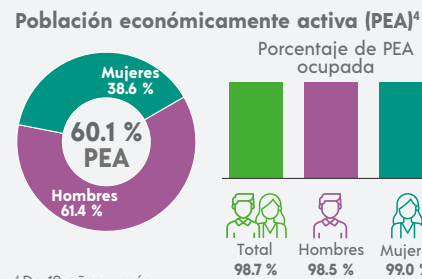

⁴ De 12 años y más.

FECUNDIDAD Y MORTALIDAD

Promedio de hijas(os) nacidas(os) vivas(os)³
1.4



Porcentaje de hijas(os) fallecidas(os)³

2.9 %

³ Mujeres de 15 a 49 años.

CARACTERÍSTICAS EDUCATIVAS

Población según nivel de escolaridad⁵

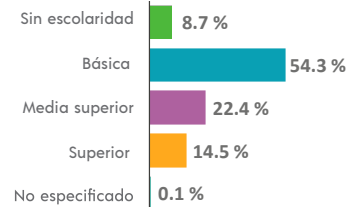

⁵ De 15 años y más.

Tasa de alfabetización

15 a 24 años	98.7 %
25 años y más	90.0 %

Asistencia escolar

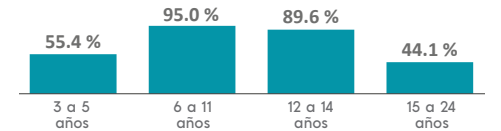

AFILIACIÓN A SERVICIOS DE SALUD

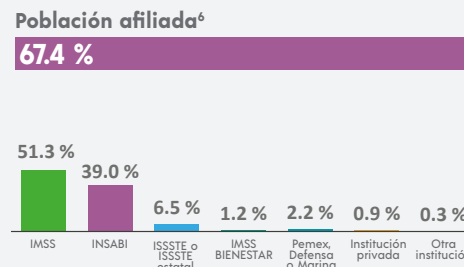

⁶ Incluye afiliaciones múltiples.

SITUACIÓN CONYUGAL

Población según situación conyugal⁷

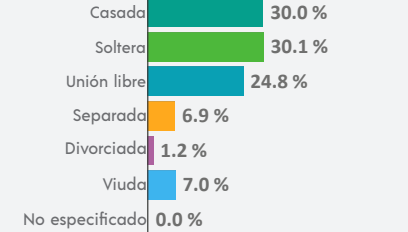

⁷ De 12 años y más.

COMPOSICIÓN POR EDAD Y SEXO

Población total
92 726 representa el 1.2 % de la población estatal

Relación hombres-mujeres **92.9**
 Existen 92 hombres por cada 100 mujeres.

Edad mediana **30**
 La mitad de la población tiene 30 años o menos.

Razón de dependencia **55.0**
 Existen 55 personas en edad de dependencia por cada 100 en edad productiva.

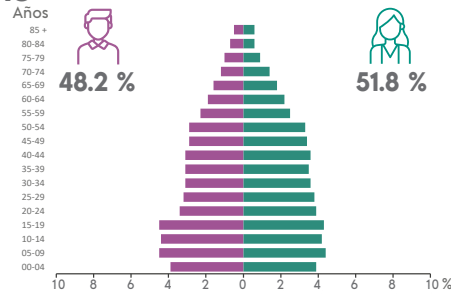

DISTRIBUCIÓN TERRITORIAL

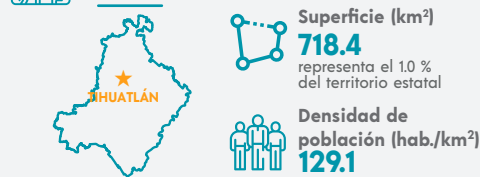

Total de localidades
304

Localidades con mayor población

Tihuatlán	15 305
Plan de Ayala	11 834
Totolapa	7 938

VIVIENDA

Total de viviendas particulares habitadas
26 204 representa el 1.1 % del total estatal

Promedio de ocupantes por vivienda **3.5**

Promedio de ocupantes por cuarto **1.1**

Viviendas con piso de tierra **8.4 %**

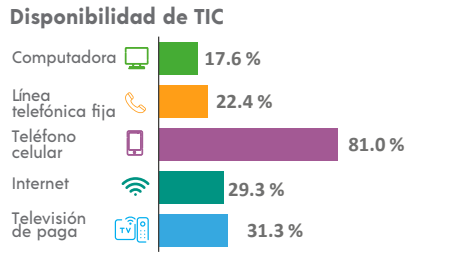
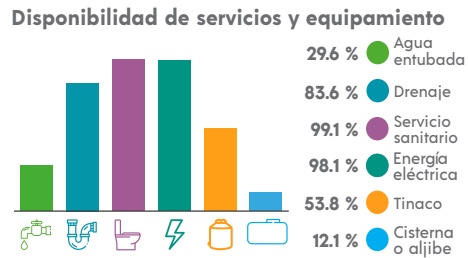
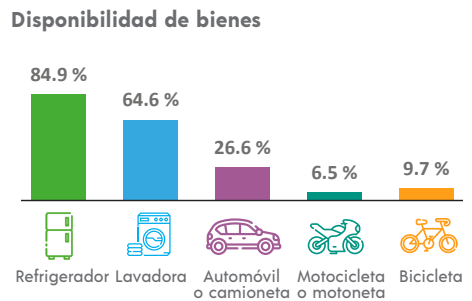

ETNICIDAD

Población que habla lengua indígena¹ **2.64 %**

Población que no habla español de los hablantes de lengua indígena¹ **1.63 %**

Lenguas indígenas más frecuentes

Totonaco	59.8 %
Náhuatl	24.3 %

Población que se considera afroamericana negra o afrodescendiente **1.62 %**

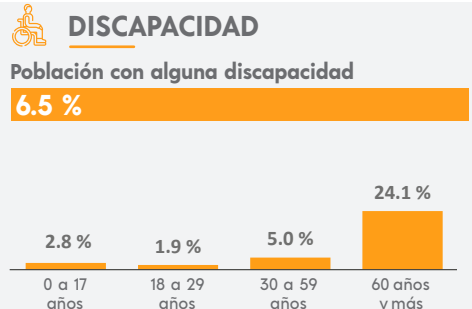

MIGRACIÓN

Población con lugar de residencia en marzo de 2015 distinto al actual²

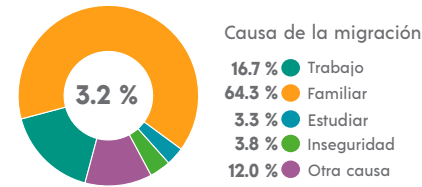

² De 5 años y más.

CARACTERÍSTICAS ECONÓMICAS

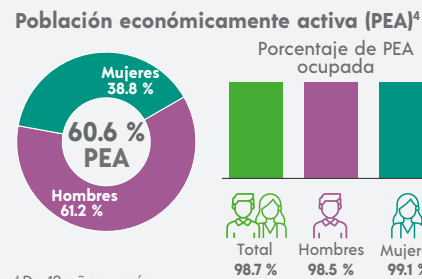

⁴ De 12 años y más.

FECUNDIDAD Y MORTALIDAD

Promedio de hijas(os) nacidas(os) vivas(os)³
1.6

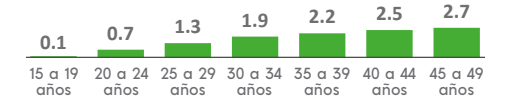

Porcentaje de hijas(os) fallecidas(os)³

2.9 %

³ Mujeres de 15 a 49 años.

Población no económicamente activa (PNEA)⁴

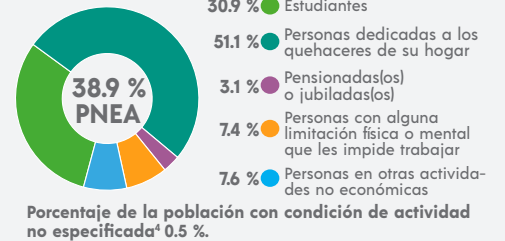

CARACTERÍSTICAS EDUCATIVAS

Población según nivel de escolaridad⁵

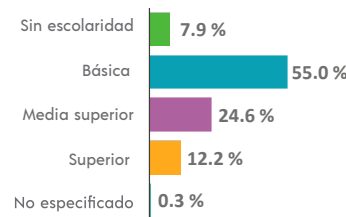

⁵ De 15 años y más.

Tasa de alfabetización

15 a 24 años	98.4 %
25 años y más	90.2 %

Asistencia escolar

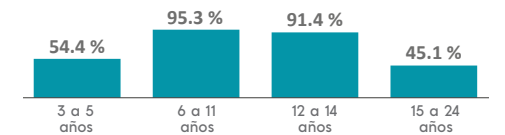

AFILIACIÓN A SERVICIOS DE SALUD

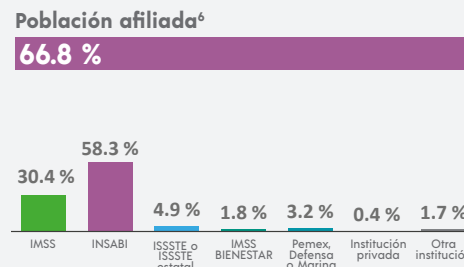

⁶ Incluye afiliaciones múltiples.

SITUACIÓN CONYUGAL

Población según situación conyugal⁷

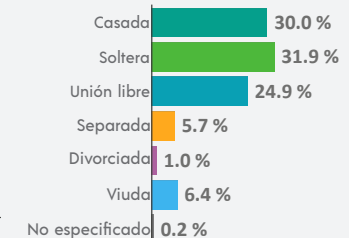

⁷ De 12 años y más.

COMPOSICIÓN POR EDAD Y SEXO

Población total
10 900 representa el 0.1 % de la población estatal

Relación hombres-mujeres **94.8**
 Existen 94 hombres por cada 100 mujeres.

Edad mediana **30**
 La mitad de la población tiene 30 años o menos.

Razón de dependencia **68.4**
 Existen 68 personas en edad de dependencia por cada 100 en edad productiva.

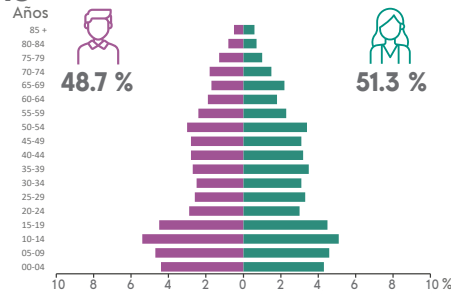

DISTRIBUCIÓN TERRITORIAL

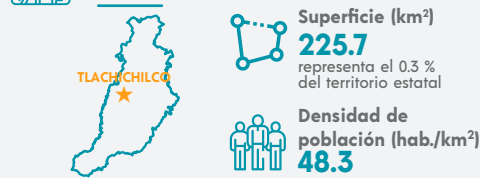

Total de localidades
64

Localidades con mayor población

Tlaxichilco	1 497
Otatiilán	1 429
Chintipan	839

VIVIENDA

Total de viviendas particulares habitadas
3 040 representa el 0.1 % del total estatal

Promedio de ocupantes por vivienda **3.6**

Promedio de ocupantes por cuarto **0.9**

Viviendas con piso de tierra **14.3 %**

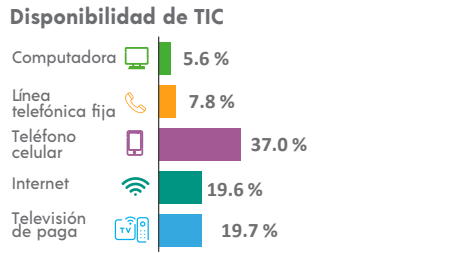
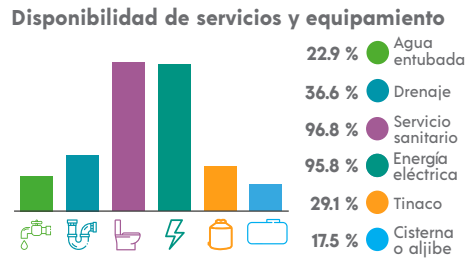
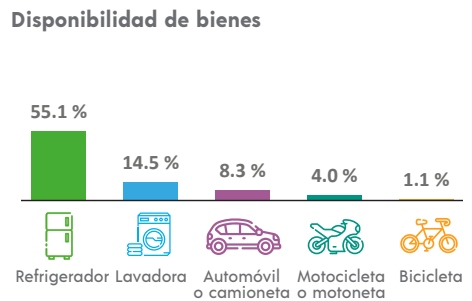

ETNICIDAD

Población que habla lengua indígena¹ **47.05 %**

Población que no habla español de los hablantes de lengua indígena¹ **4.60 %**

Lenguas indígenas más frecuentes

Tepehua	46.1 %
Otomí	31.9 %

Población que se considera afroamericana negra o afrodescendiente **0.98 %**

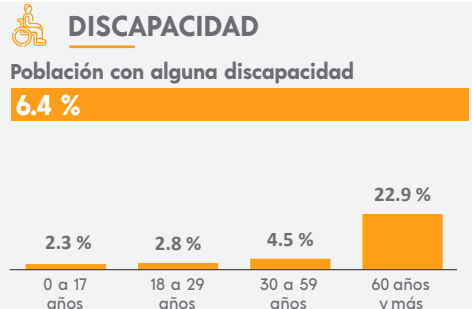

MIGRACIÓN

Población con lugar de residencia en marzo de 2015 distinto al actual²

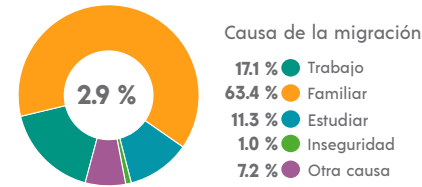

² De 5 años y más.

CARACTERÍSTICAS ECONÓMICAS

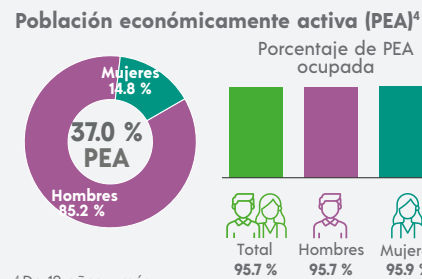

⁴ De 12 años y más.

FECUNDIDAD Y MORTALIDAD

Promedio de hijas(os) nacidas(os) vivas(os)³
1.9

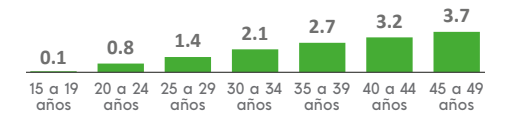

Porcentaje de hijas(os) fallecidas(os)³
2.8 %

³ Mujeres de 15 a 49 años.

Población no económicamente activa (PNEA)⁴

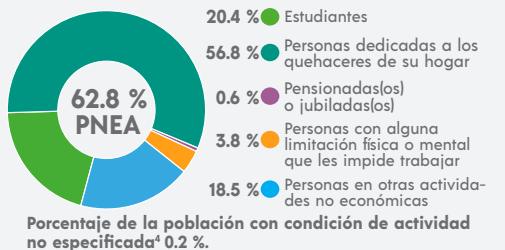

CARACTERÍSTICAS EDUCATIVAS

Población según nivel de escolaridad⁵

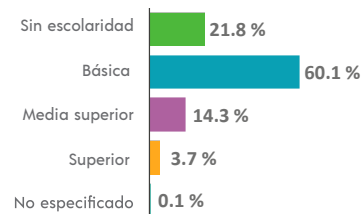

⁵ De 15 años y más.

Tasa de alfabetización

15 a 24 años	97.9 %
25 años y más	68.5 %

Asistencia escolar

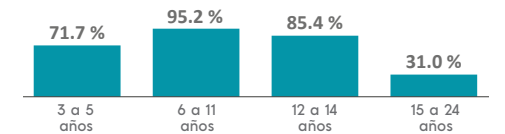

AFILIACIÓN A SERVICIOS DE SALUD

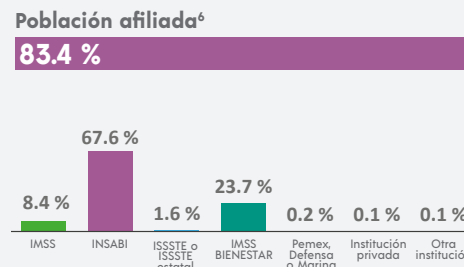

⁶ Incluye afiliaciones múltiples.

SITUACIÓN CONYUGAL

Población según situación conyugal⁷

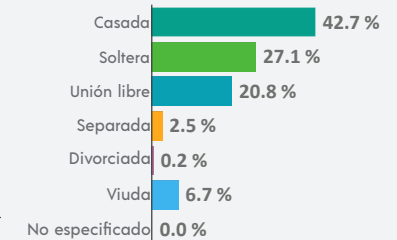

⁷ De 12 años y más.

¹ De 3 años y más.

COMPOSICIÓN POR EDAD Y SEXO

Población total
4 489 representa el 0.1 % de la población estatal

Relación hombres-mujeres **97.7**
 Existen 97 hombres por cada 100 mujeres.

Edad mediana **33**
 La mitad de la población tiene 33 años o menos.

Razón de dependencia **56.7**
 Existen 56 personas en edad de dependencia por cada 100 en edad productiva.

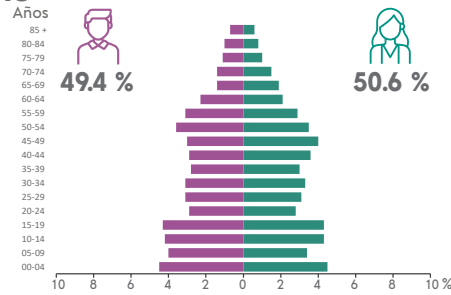

DISTRIBUCIÓN TERRITORIAL

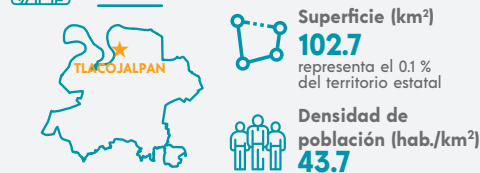

Total de localidades
12

Localidades con mayor población

Tlacojalpan	3 965
Calatepec	193
Ambrosio Alcalde	183

VIVIENDA

Total de viviendas particulares habitadas
1 472 representa el 0.1 % del total estatal

Promedio de ocupantes por vivienda **3.0**

Promedio de ocupantes por cuarto **0.9**

Viviendas con piso de tierra **4.4 %**

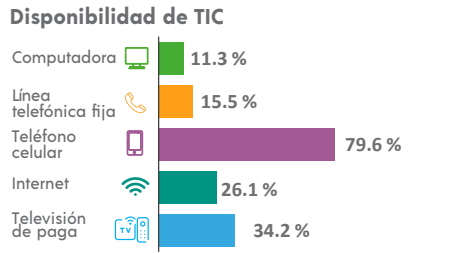
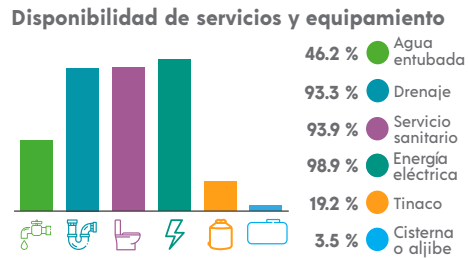
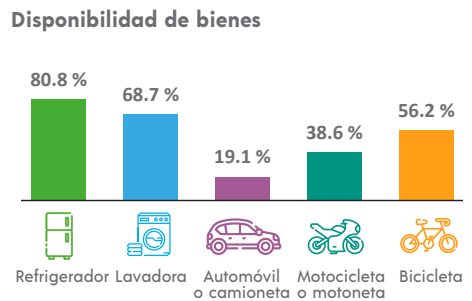

ETNICIDAD

Población que habla lengua indígena¹ **1.78 %**

Población que no habla español de los hablantes de lengua indígena¹ **8.00 %**

Lenguas indígenas más frecuentes

Mazateco	63.8 %
Zapoteco	24.6 %

Población que se considera afromexicana negra o afrodescendiente **1.29 %**

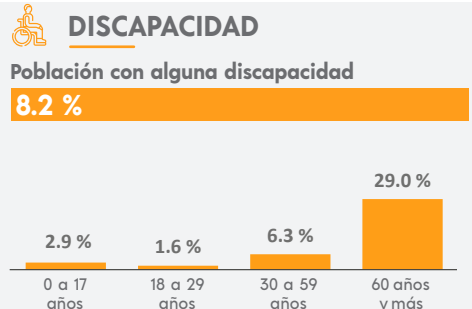

MIGRACIÓN

Población con lugar de residencia en marzo de 2015 distinto al actual²

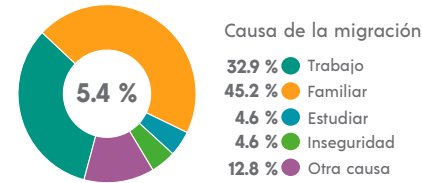

² De 5 años y más.

CARACTERÍSTICAS ECONÓMICAS

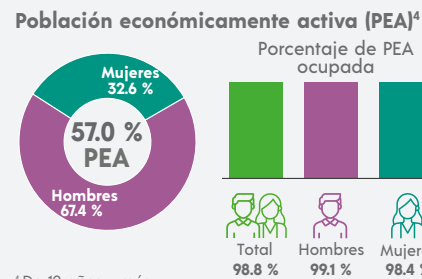

⁴ De 12 años y más.

FECUNDIDAD Y MORTALIDAD

Promedio de hijas(os) nacidas(os) vivas(os)³
1.6



Porcentaje de hijas(os) fallecidas(os)³
3.6 %

³ Mujeres de 15 a 49 años.

CARACTERÍSTICAS EDUCATIVAS

Población según nivel de escolaridad⁵

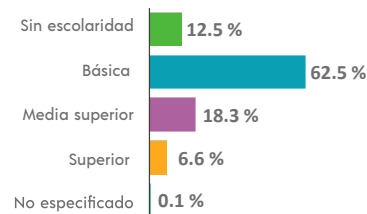

⁵ De 15 años y más.

Tasa de alfabetización

15 a 24 años	95.0 %
25 años y más	87.2 %

Asistencia escolar

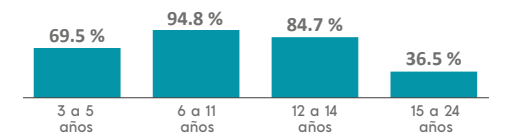

AFILIACIÓN A SERVICIOS DE SALUD

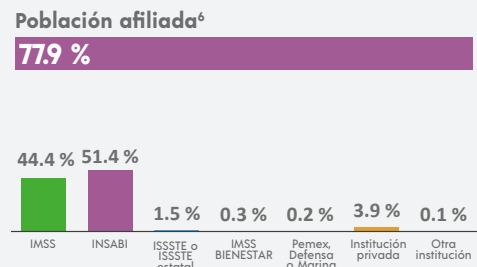

⁶ Incluye afiliaciones múltiples.

SITUACIÓN CONYUGAL

Población según situación conyugal⁷

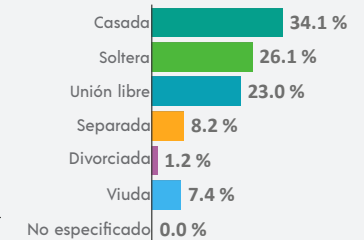

⁷ De 12 años y más.

COMPOSICIÓN POR EDAD Y SEXO

Población total
11 685 representa el 0.1 % de la población estatal

Relación hombres-mujeres **96.9**
 Existen 96 hombres por cada 100 mujeres.

Edad mediana **23**
 La mitad de la población tiene 23 años o menos.

Razón de dependencia **63.5**
 Existen 63 personas en edad de dependencia por cada 100 en edad productiva.

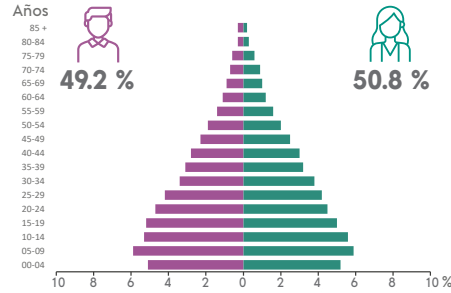

DISTRIBUCIÓN TERRITORIAL

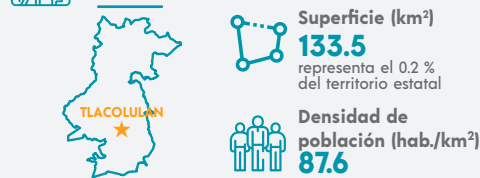

Total de localidades **38**

Localidades con mayor población

Tlacolulan	1 539
El Fresno	1 111
Huichila	946

VIVIENDA

Total de viviendas particulares habitadas
2 821 representa el 0.1 % del total estatal

Promedio de ocupantes por vivienda **4.1**

Promedio de ocupantes por cuarto **1.3**

Viviendas con piso de tierra **8.1 %**

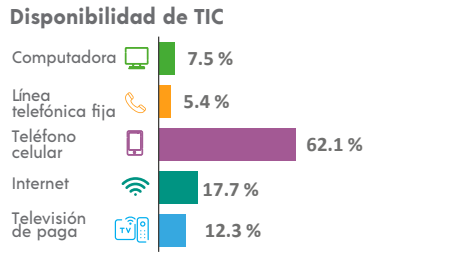
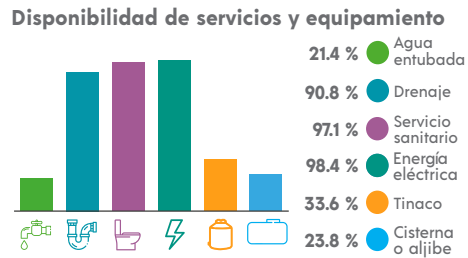
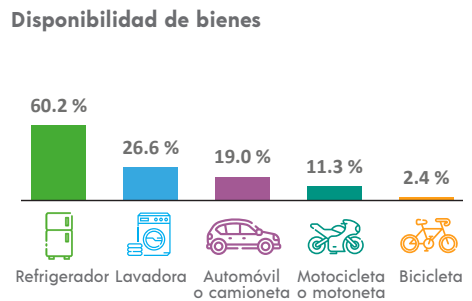

ETNICIDAD

Población que habla lengua indígena¹ **0.07 %**

Población que no habla español de los hablantes de lengua indígena¹ **0.00 %**

Lenguas indígenas más frecuentes

Náhuatl	75.0 %
Totonaco	25.0 %

Población que se considera afroamericana negra o afrodescendiente **0.66 %**

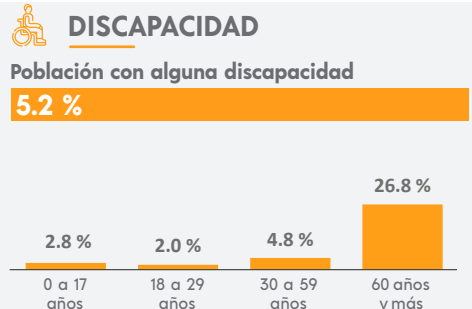

MIGRACIÓN

Población con lugar de residencia en marzo de 2015 distinto al actual²

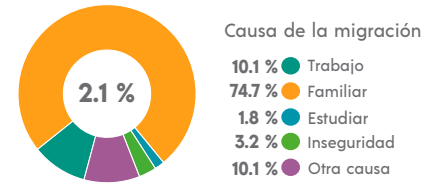

² De 5 años y más.

CARACTERÍSTICAS ECONÓMICAS

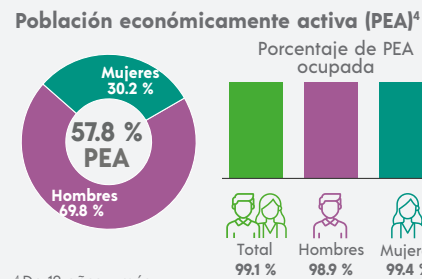

⁴ De 12 años y más.

FECUNDIDAD Y MORTALIDAD

Promedio de hijas(os) nacidas(os) vivas(os)³
2.0

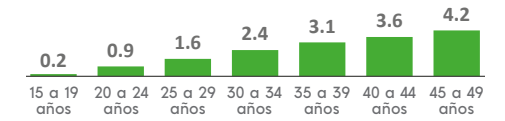

Porcentaje de hijas(os) fallecidas(os)³
3.3 %

³ Mujeres de 15 a 49 años.

CARACTERÍSTICAS EDUCATIVAS

Población según nivel de escolaridad⁵

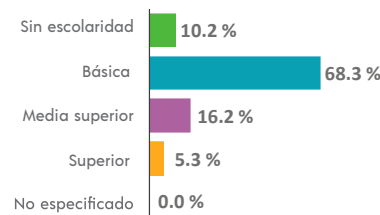

⁵ De 15 años y más.

Tasa de alfabetización

15 a 24 años	98.6 %
25 años y más	84.0 %

Asistencia escolar

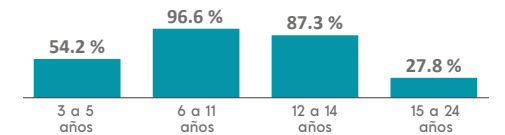

AFILIACIÓN A SERVICIOS DE SALUD

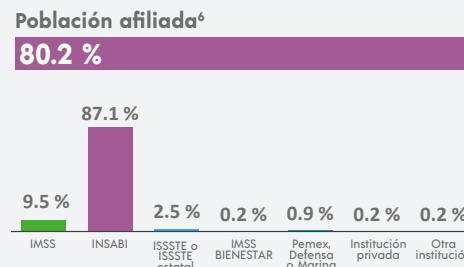

⁶ Incluye afiliaciones múltiples.

SITUACIÓN CONYUGAL

Población según situación conyugal⁷

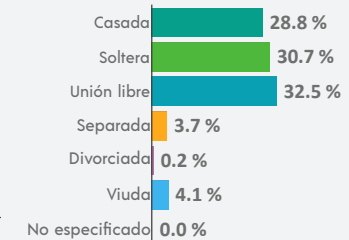

⁷ De 12 años y más.

COMPOSICIÓN POR EDAD Y SEXO

Población total
12 898 representa el 0.2 % de la población estatal

Relación hombres-mujeres **93.2**
 Existen 93 hombres por cada 100 mujeres.

Edad mediana **38**
 La mitad de la población tiene 38 años o menos.

Razón de dependencia **51.9**
 Existen 51 personas en edad de dependencia por cada 100 en edad productiva.

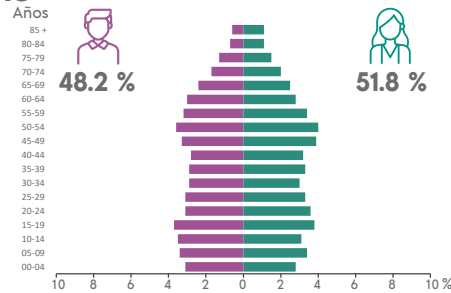

DISTRIBUCIÓN TERRITORIAL

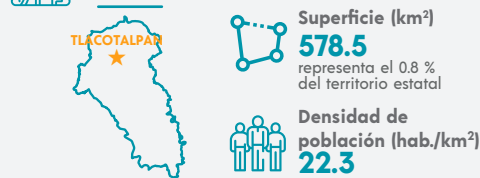

Total de localidades **135**

Localidades con mayor población

Tlacotalpan	7 287
Boca de San Miguel	450
Pérez y Jiménez	385

VIVIENDA

Total de viviendas particulares habitadas
4 424 representa el 0.2 % del total estatal

Promedio de ocupantes por vivienda **2.9**

Promedio de ocupantes por cuarto **0.9**

Viviendas con piso de tierra **3.8 %**

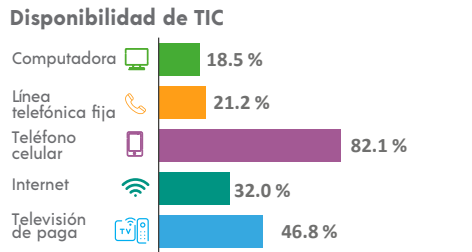
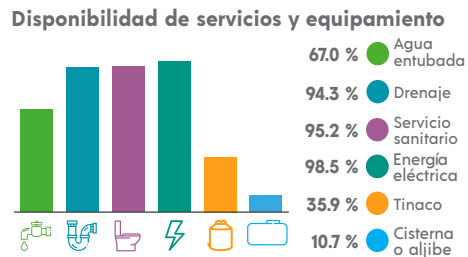
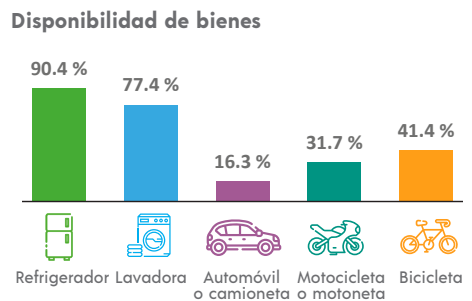

ETNICIDAD

Población que habla lengua indígena¹ **0.17 %**

Población que no habla español de los hablantes de lengua indígena¹ **0.00 %**

Lenguas indígenas más frecuentes

Mixteco	25.0 %
Náhuatl	20.0 %

Población que se considera afroamericana negra o afrodescendiente **2.45 %**

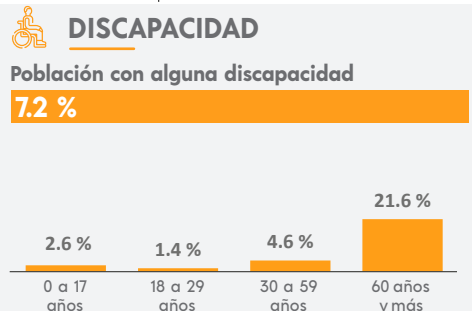

MIGRACIÓN

Población con lugar de residencia en marzo de 2015 distinto al actual²

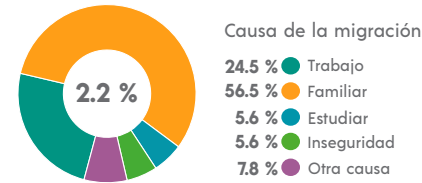

² De 5 años y más.

CARACTERÍSTICAS ECONÓMICAS

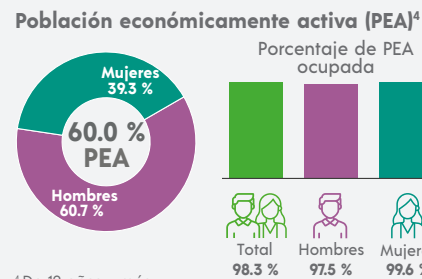

⁴ De 12 años y más.

FECUNDIDAD Y MORTALIDAD

Promedio de hijas(os) nacidas(os) vivas(os)³
1.4



Porcentaje de hijas(os) fallecidas(os)³
2.1 %

³ Mujeres de 15 a 49 años.

Población no económicamente activa (PNEA)⁴

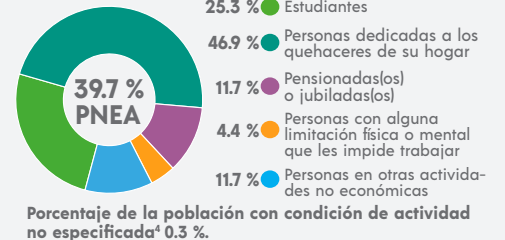

CARACTERÍSTICAS EDUCATIVAS

Población según nivel de escolaridad⁵

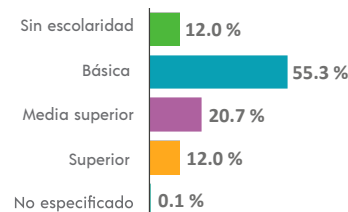

⁵ De 15 años y más.

Tasa de alfabetización

15 a 24 años	98.7 %
25 años y más	86.0 %

Asistencia escolar

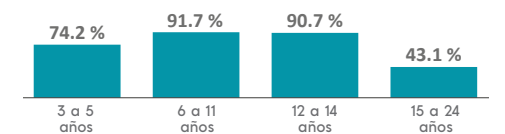

AFILIACIÓN A SERVICIOS DE SALUD

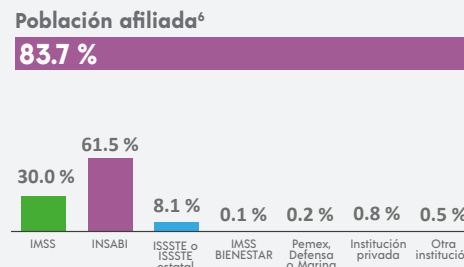

⁶ Incluye afiliaciones múltiples.

SITUACIÓN CONYUGAL

Población según situación conyugal⁷

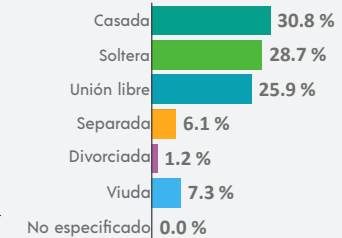

⁷ De 12 años y más.

COMPOSICIÓN POR EDAD Y SEXO

Población total
4 284 representa el 0.1 % de la población estatal

Relación hombres-mujeres **98.8**
 Existen 98 hombres por cada 100 mujeres.

Edad mediana **29**
 La mitad de la población tiene 29 años o menos.

Razón de dependencia **55.9**
 Existen 55 personas en edad de dependencia por cada 100 en edad productiva.

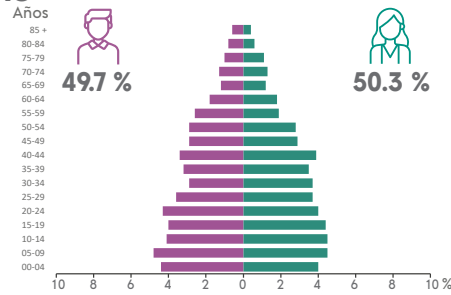

DISTRIBUCIÓN TERRITORIAL

Superficie (km²)
65.3 representa el 0.1 % del territorio estatal

Densidad de población (hab./km²)
65.6

Total de localidades **9**

Localidades con mayor población

Tlacotepec de Mejía	2 503
Chixtla	898
Amatitla	408

VIVIENDA

Total de viviendas particulares habitadas
1 218 representa el 0.1 % del total estatal

Promedio de ocupantes por vivienda **3.5**

Promedio de ocupantes por cuarto **1.0**

Viviendas con piso de tierra **3.1 %**

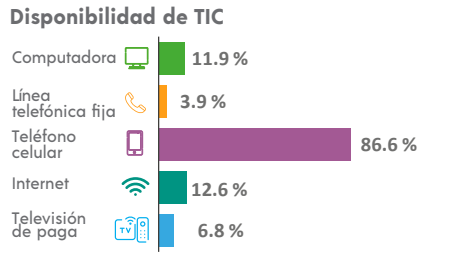
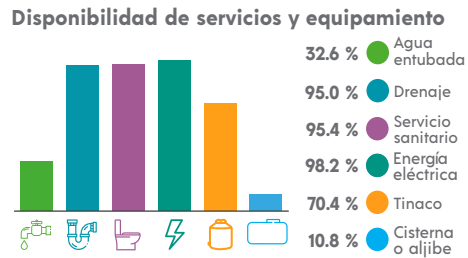
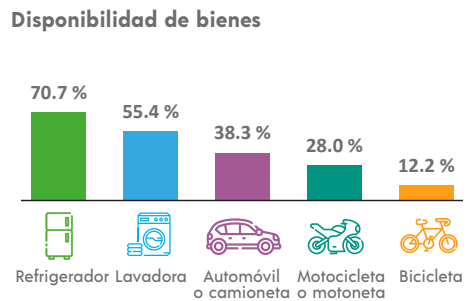

ETNICIDAD

Población que habla lengua indígena¹ **0.74 %**

Población que no habla español de los hablantes de lengua indígena¹ **3.33 %**

Lenguas indígenas más frecuentes

Náhuatl	83.3 %
Maya	13.3 %

Población que se considera afroamericana negra o afrodescendiente **2.36 %**

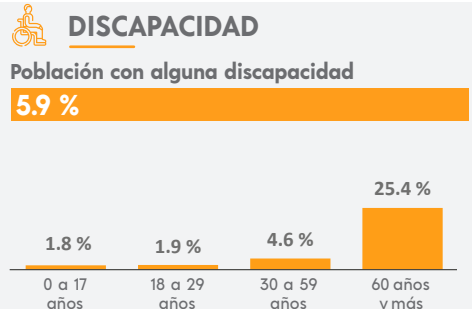

MIGRACIÓN

Población con lugar de residencia en marzo de 2015 distinto al actual²

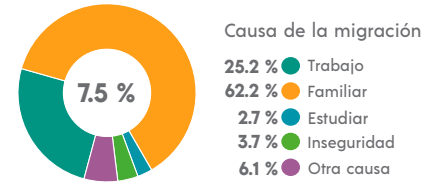

² De 5 años y más.

CARACTERÍSTICAS ECONÓMICAS

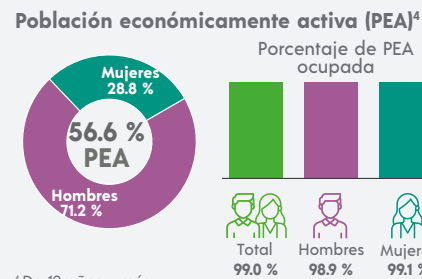

⁴ De 12 años y más.

FECUNDIDAD Y MORTALIDAD

Promedio de hijas(os) nacidas(os) vivas(os)³
1.6

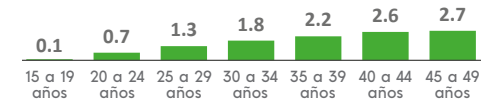

Porcentaje de hijas(os) fallecidas(os)³
1.9 %

³ Mujeres de 15 a 49 años.

Población no económicamente activa (PNEA)⁴

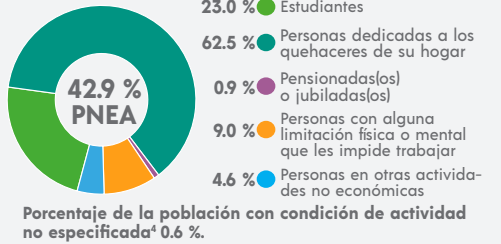

CARACTERÍSTICAS EDUCATIVAS

Población según nivel de escolaridad⁵

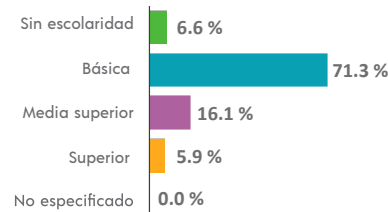

⁵ De 15 años y más.

Tasa de alfabetización

15 a 24 años	98.0 %
25 años y más	92.0 %

Asistencia escolar

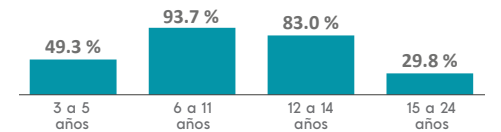

AFILIACIÓN A SERVICIOS DE SALUD

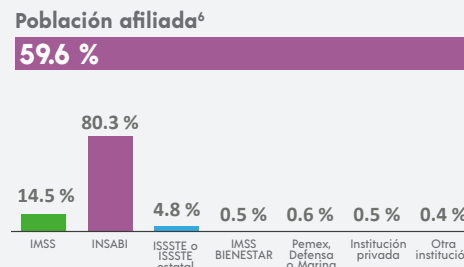

⁶ Incluye afiliaciones múltiples.

SITUACIÓN CONYUGAL

Población según situación conyugal⁷

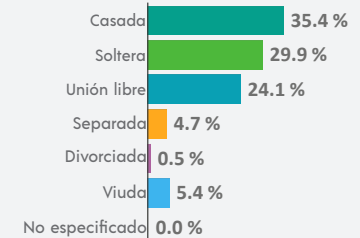

⁷ De 12 años y más.

COMPOSICIÓN POR EDAD Y SEXO

Población total
37 795 representa el 0.5 % de la población estatal

Relación hombres-mujeres **94.6**
 Existen 94 hombres por cada 100 mujeres.

Edad mediana **34**
 La mitad de la población tiene 34 años o menos.

Razón de dependencia **55.5**
 Existen 55 personas en edad de dependencia por cada 100 en edad productiva.

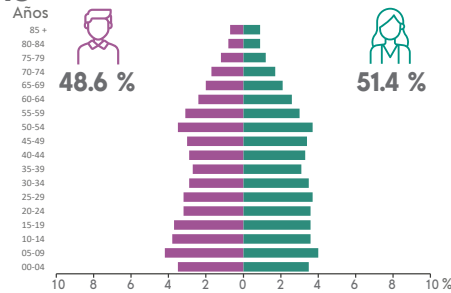

DISTRIBUCIÓN TERRITORIAL

Superficie (km²)
917.9 representa el 1.3 % del territorio estatal

Densidad de población (hab./km²)
41.2

Total de localidades **241**

Localidades con mayor población

Piedras Negras	9 194
Tlalixcoyan	3 508
El Cocuite	1 648

VIVIENDA

Total de viviendas particulares habitadas
12 538 representa el 0.5 % del total estatal

Promedio de ocupantes por vivienda **3.0**

Promedio de ocupantes por cuarto **1.0**

Viviendas con piso de tierra **3.1 %**

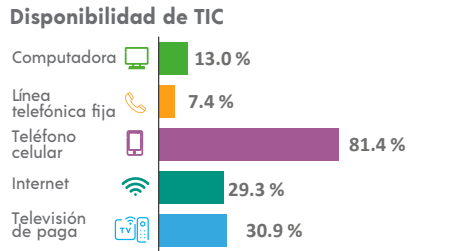
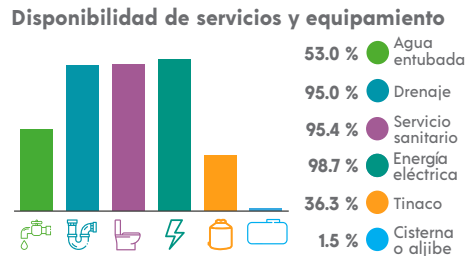
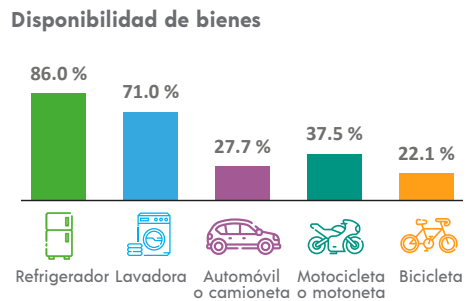

ETNICIDAD

Población que habla lengua indígena¹ **0.37 %**

Población que no habla español de los hablantes de lengua indígena¹ **2.99 %**

Lenguas indígenas más frecuentes

Chinanteco	44.5 %
Náhuatl	33.6 %

Población que se considera afromexicana negra o afrodescendiente **2.93 %**

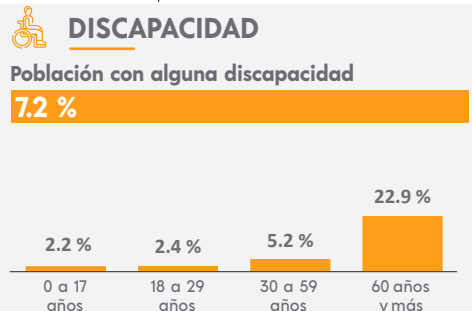

MIGRACIÓN

Población con lugar de residencia en marzo de 2015 distinto al actual²

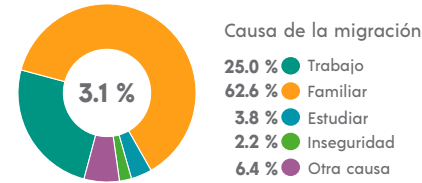

² De 5 años y más.

CARACTERÍSTICAS ECONÓMICAS

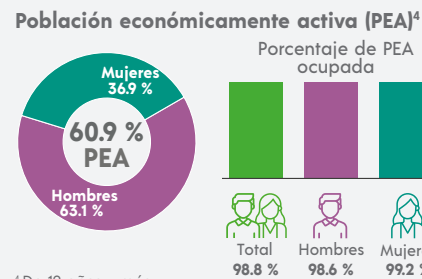

⁴ De 12 años y más.

FECUNDIDAD Y MORTALIDAD

Promedio de hijas(os) nacidas(os) vivas(os)³
1.5

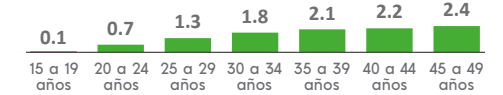

Porcentaje de hijas(os) fallecidas(os)³

3.2 %

³ Mujeres de 15 a 49 años.

CARACTERÍSTICAS EDUCATIVAS

Población según nivel de escolaridad⁵

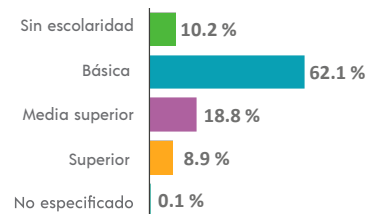

⁵ De 15 años y más.

Tasa de alfabetización

15 a 24 años	98.3 %
25 años y más	87.2 %

Asistencia escolar

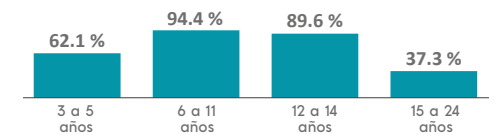

AFILIACIÓN A SERVICIOS DE SALUD

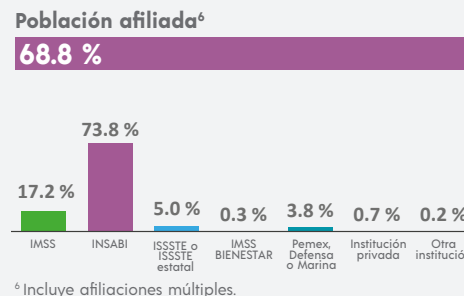

⁶ Incluye afiliaciones múltiples.

SITUACIÓN CONYUGAL

Población según situación conyugal⁷

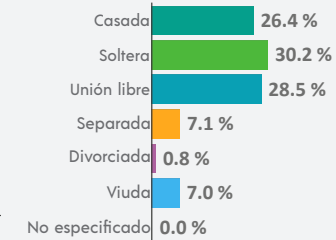

⁷ De 12 años y más.

COMPOSICIÓN POR EDAD Y SEXO

Población total
19 664 representa el 0.2 % de la población estatal

Relación hombres-mujeres **95.0**
 Existen 95 hombres por cada 100 mujeres.

Edad mediana **27**
 La mitad de la población tiene 27 años o menos.

Razón de dependencia **48.1**
 Existen 48 personas en edad de dependencia por cada 100 en edad productiva.

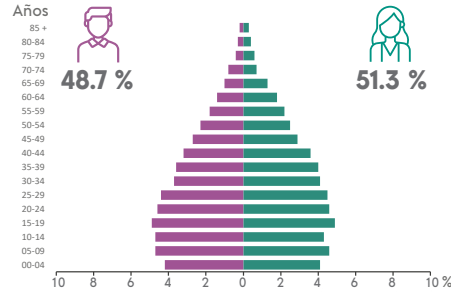

DISTRIBUCIÓN TERRITORIAL

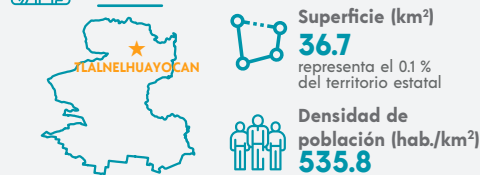

Total de localidades
38

Localidades con mayor población

Guadalupe Victoria	7 128
Otilpan	2 597
San Antonio Hidalgo	1 141

VIVIENDA

Total de viviendas particulares habitadas
4 996 representa el 0.2 % del total estatal

Promedio de ocupantes por vivienda **3.9**

Promedio de ocupantes por cuarto **1.2**

Viviendas con piso de tierra **3.7 %**

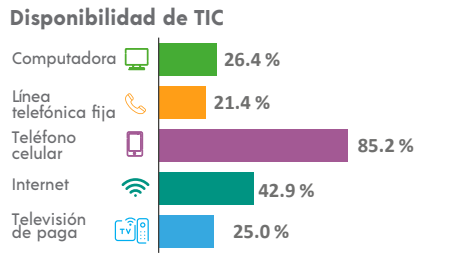
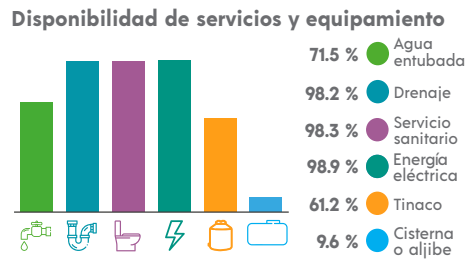
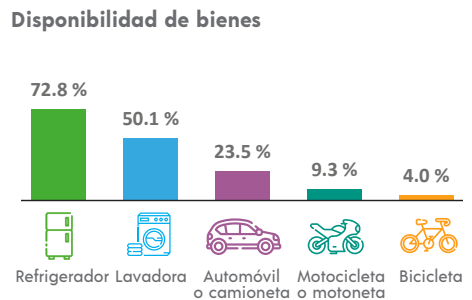

ETNICIDAD

Población que habla lengua indígena¹ **0.19 %**

Población que no habla español de los hablantes de lengua indígena¹ **0.00 %**

Lenguas indígenas más frecuentes

Náhuatl	50.0 %
Totonaco	11.1 %

Población que se considera afroamericana negra o afrodescendiente **3.17 %**

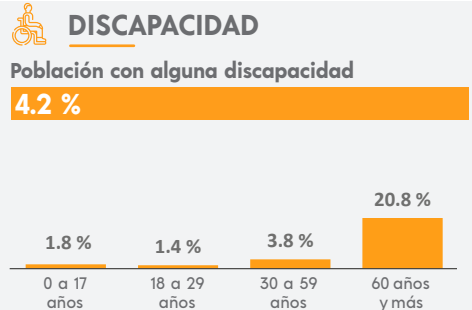

MIGRACIÓN

Población con lugar de residencia en marzo de 2015 distinto al actual²

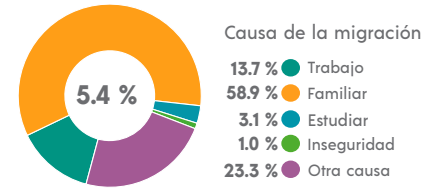

² De 5 años y más.

CARACTERÍSTICAS ECONÓMICAS

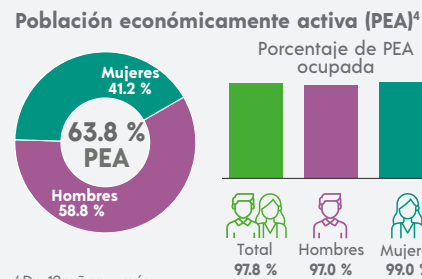

⁴ De 12 años y más.

FECUNDIDAD Y MORTALIDAD

Promedio de hijas(os) nacidas(os) vivas(os)³
1.6

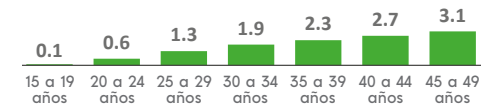

Porcentaje de hijas(os) fallecidas(os)³
2.5 %

³ Mujeres de 15 a 49 años.

CARACTERÍSTICAS EDUCATIVAS

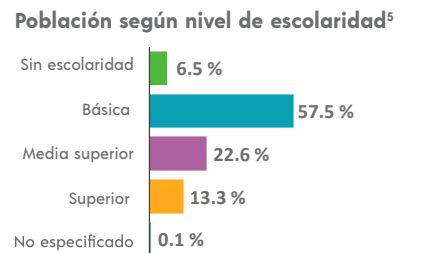

⁵ De 15 años y más.

Tasa de alfabetización

15 a 24 años	99.3 %
25 años y más	90.0 %

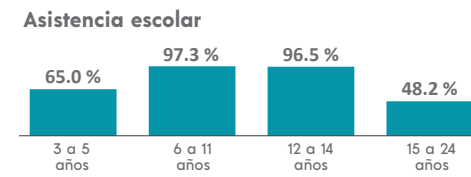

AFILIACIÓN A SERVICIOS DE SALUD

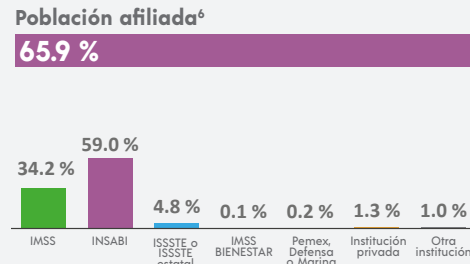

⁶ Incluye afiliaciones múltiples.

SITUACIÓN CONYUGAL

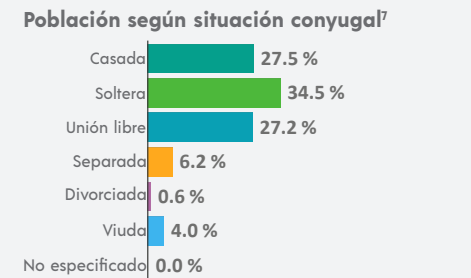

⁷ De 12 años y más.

COMPOSICIÓN POR EDAD Y SEXO

Población total
16 485 representa el 0.2 % de la población estatal

Relación hombres-mujeres **101.8**
 Existen 101 hombres por cada 100 mujeres.

Edad mediana **26**
 La mitad de la población tiene 26 años o menos.

Razón de dependencia **55.8**
 Existen 55 personas en edad de dependencia por cada 100 en edad productiva.



DISTRIBUCIÓN TERRITORIAL

Superficie (km²)
277.8 representa el 0.4 % del territorio estatal

Densidad de población (hab./km²)
59.3

Total de localidades **41**

Localidades con mayor población

Tlaltetela	5 686
Ohuapan	1 899
Monte Chico	929

VIVIENDA

Total de viviendas particulares habitadas
4 274 representa el 0.2 % del total estatal

Promedio de ocupantes por vivienda **3.9**

Promedio de ocupantes por cuarto **1.0**

Viviendas con piso de tierra **6.1 %**

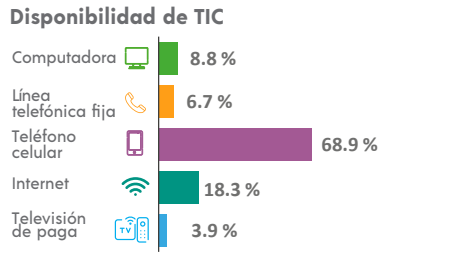
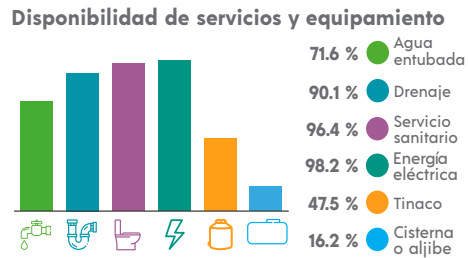
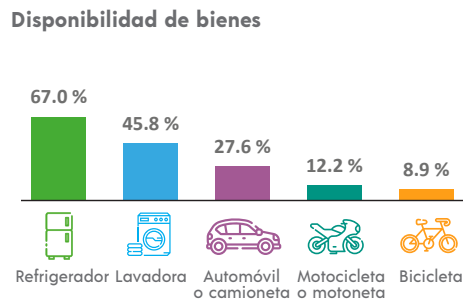

ETNICIDAD

Población que habla lengua indígena¹ **0.28 %**

Población que no habla español de los hablantes de lengua indígena¹ **4.55 %**

Lenguas indígenas más frecuentes

Náhuatl	83.3 %
Mazateco	4.8 %

Población que se considera afroamericana negra o afrodescendiente **0.42 %**

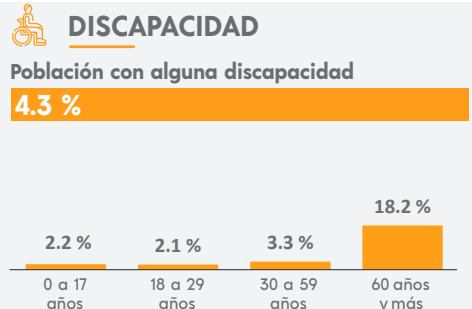

MIGRACIÓN

Población con lugar de residencia en marzo de 2015 distinto al actual²

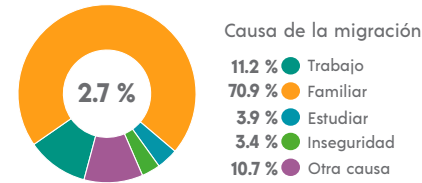

² De 5 años y más.

CARACTERÍSTICAS ECONÓMICAS

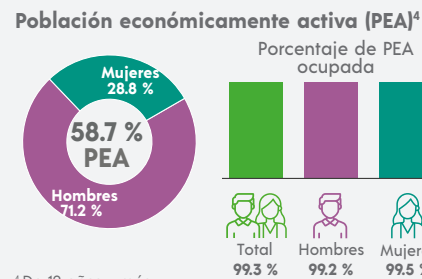

⁴ De 12 años y más.

FECUNDIDAD Y MORTALIDAD

Promedio de hijas(os) nacidas(os) vivas(os)³
1.7

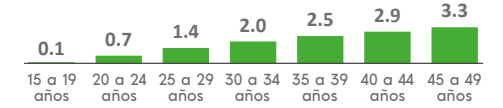

Porcentaje de hijas(os) fallecidas(os)³
3.2 %

³ Mujeres de 15 a 49 años.

CARACTERÍSTICAS EDUCATIVAS

Población según nivel de escolaridad⁵

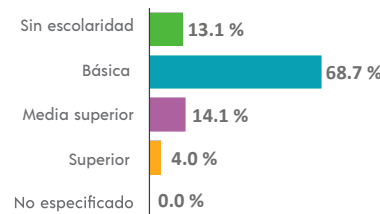

⁵ De 15 años y más.

Tasa de alfabetización

15 a 24 años	96.6 %
25 años y más	81.0 %

Asistencia escolar

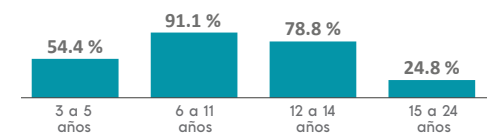

AFILIACIÓN A SERVICIOS DE SALUD

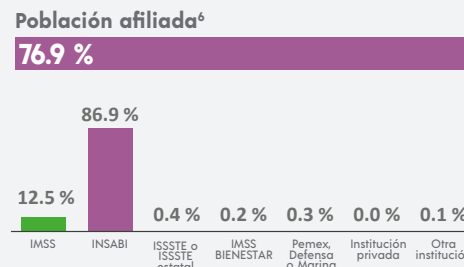

⁶ Incluye afiliaciones múltiples.

SITUACIÓN CONYUGAL

Población según situación conyugal⁷

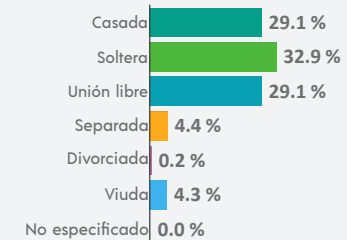

⁷ De 12 años y más.

COMPOSICIÓN POR EDAD Y SEXO

Población total
61 377 representa el 0.8 % de la población estatal

Relación hombres-mujeres **93.1**
 Existen 93 hombres por cada 100 mujeres.

Edad mediana **29**
 La mitad de la población tiene 29 años o menos.

Razón de dependencia **53.1**
 Existen 53 personas en edad de dependencia por cada 100 en edad productiva.



DISTRIBUCIÓN TERRITORIAL

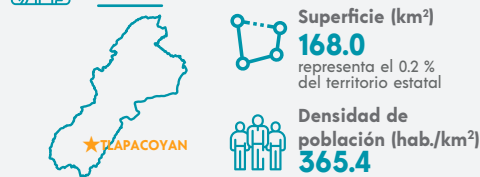

Total de localidades
65

Localidades con mayor población

Tlapacoyan	35 893
La Palmilla	5 030
El Jobo	2 110

VIVIENDA

Total de viviendas particulares habitadas
17 505 representa el 0.7 % del total estatal

Promedio de ocupantes por vivienda **3.5**

Promedio de ocupantes por cuarto **1.1**

Viviendas con piso de tierra **6.0 %**

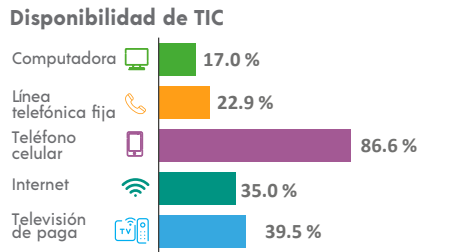
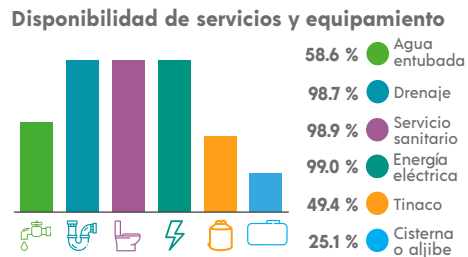
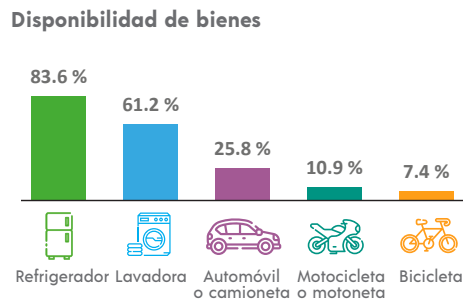

ETNICIDAD

Población que habla lengua indígena¹ **0.81 %**

Población que no habla español de los hablantes de lengua indígena¹ **1.06 %**

Lenguas indígenas más frecuentes

Náhuatl	87.4 %
Totonaco	6.8 %

Población que se considera afroamericana negra o afrodescendiente **2.32 %**

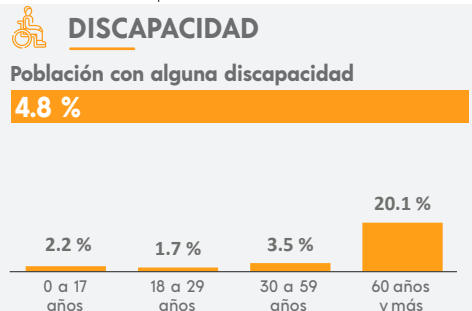

MIGRACIÓN

Población con lugar de residencia en marzo de 2015 distinto al actual²

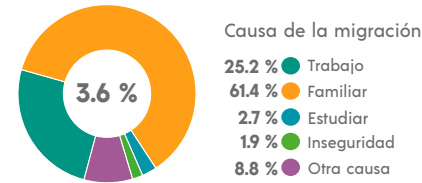

² De 5 años y más.

CARACTERÍSTICAS ECONÓMICAS

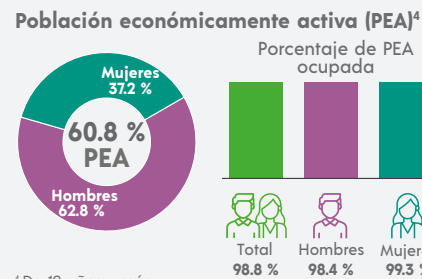

⁴ De 12 años y más.

FECUNDIDAD Y MORTALIDAD

Promedio de hijas(os) nacidas(os) vivas(os)³
1.6

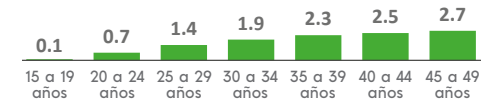

Porcentaje de hijas(os) fallecidas(os)³
2.7 %

³ Mujeres de 15 a 49 años.

CARACTERÍSTICAS EDUCATIVAS

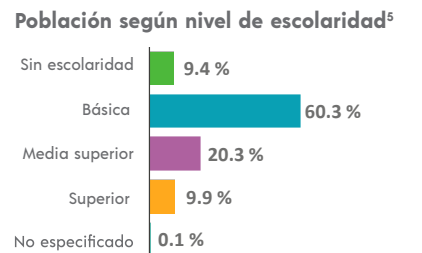

⁵ De 15 años y más.

Tasa de alfabetización

15 a 24 años	98.1 %
25 años y más	89.0 %

Asistencia escolar

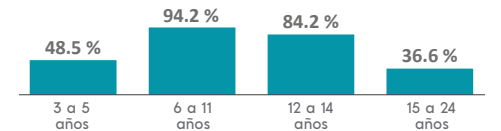

AFILIACIÓN A SERVICIOS DE SALUD

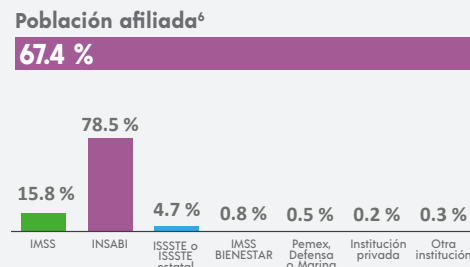

⁶ Incluye afiliaciones múltiples.

SITUACIÓN CONYUGAL

Población según situación conyugal⁷

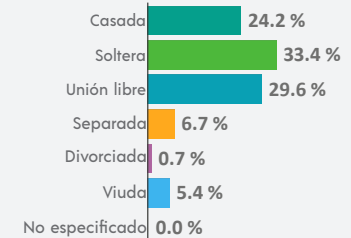

⁷ De 12 años y más.

COMPOSICIÓN POR EDAD Y SEXO

Población total
7 933 representa el 0.1 % de la población estatal

Relación hombres-mujeres **87.8**
 Existen 87 hombres por cada 100 mujeres.

Edad mediana **24**
 La mitad de la población tiene 24 años o menos.

Razón de dependencia **62.5**
 Existen 62 personas en edad de dependencia por cada 100 en edad productiva.

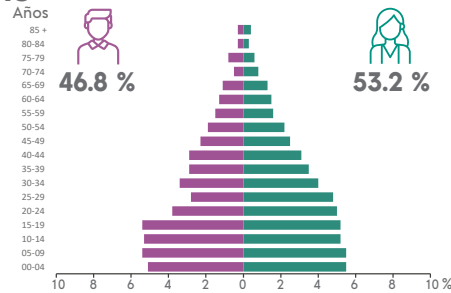

DISTRIBUCIÓN TERRITORIAL

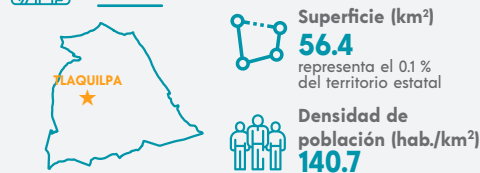

Total de localidades **67**

Localidades con mayor población

Tlaquilpa	808
Pitzcuautla	573
Tlaquetzaltitla	499

VIVIENDA

Total de viviendas particulares habitadas
1 897 representa el 0.1 % del total estatal

Promedio de ocupantes por vivienda **4.2**

Promedio de ocupantes por cuarto **1.3**

Viviendas con piso de tierra **25.1 %**

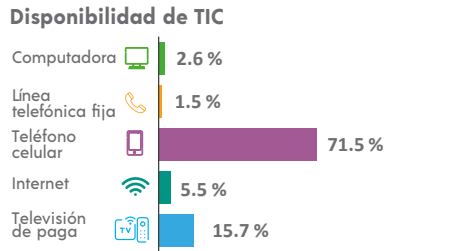
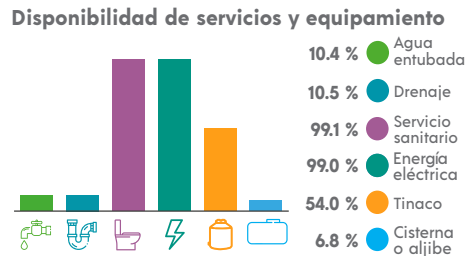
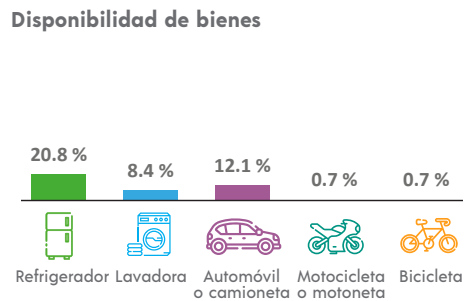

ETNICIDAD

Población que habla lengua indígena¹ **91.59 %**

Población que no habla español de los hablantes de lengua indígena¹ **7.64 %**

Lenguas indígenas más frecuentes

Náhuatl	99.9 %
Otomí	0.0 %

Población que se considera afroamericana negra o afrodescendiente **0.42 %**

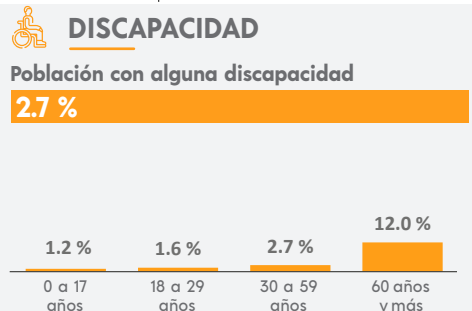

MIGRACIÓN

Población con lugar de residencia en marzo de 2015 distinto al actual²

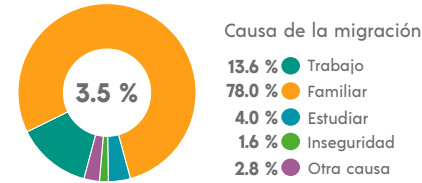

² De 5 años y más.

CARACTERÍSTICAS ECONÓMICAS

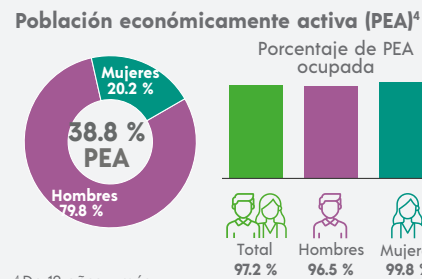

⁴ De 12 años y más.

FECUNDIDAD Y MORTALIDAD

Promedio de hijas(os) nacidas(os) vivas(os)³
1.8

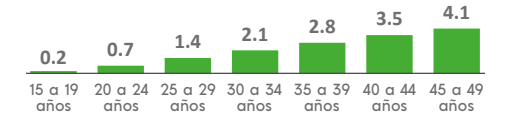

Porcentaje de hijas(os) fallecidas(os)³

2.5 %

³ Mujeres de 15 a 49 años.

CARACTERÍSTICAS EDUCATIVAS

Población según nivel de escolaridad⁵

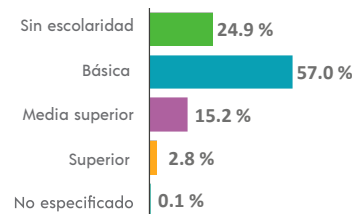

⁵ De 15 años y más.

Tasa de alfabetización

15 a 24 años	98.4 %
25 años y más	65.1 %

Asistencia escolar

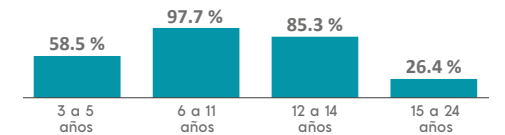

AFILIACIÓN A SERVICIOS DE SALUD

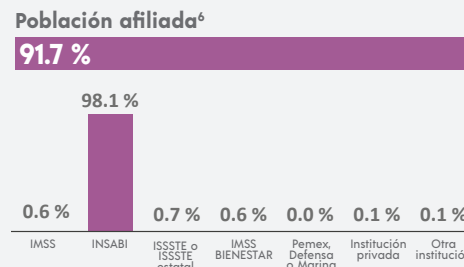

⁶ Incluye afiliaciones múltiples.

SITUACIÓN CONYUGAL

Población según situación conyugal⁷

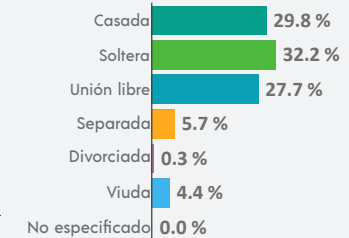

⁷ De 12 años y más.

COMPOSICIÓN POR EDAD Y SEXO

Población total
5 548 representa el 0.1 % de la población estatal

Relación hombres-mujeres **94.3**
 Existen 94 hombres por cada 100 mujeres.

Edad mediana **25**
 La mitad de la población tiene 25 años o menos.

Razón de dependencia **54.2**
 Existen 54 personas en edad de dependencia por cada 100 en edad productiva.

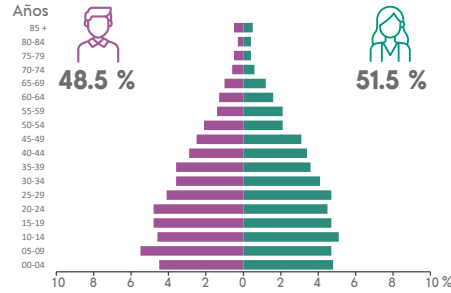

DISTRIBUCIÓN TERRITORIAL

Superficie (km²)
11.2 representa menos del 0.1 % del territorio estatal

Densidad de población (hab./km²)
494.8

Total de localidades
6

Localidades con mayor población

Tlilapan	3 977
Tonalixco	1 267
Xochititla	202

VIVIENDA

Total de viviendas particulares habitadas
1 360 representa el 0.1 % del total estatal

Promedio de ocupantes por vivienda **4.1**

Promedio de ocupantes por cuarto **1.4**

Viviendas con piso de tierra **7.1 %**

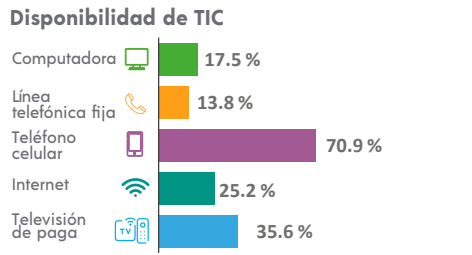
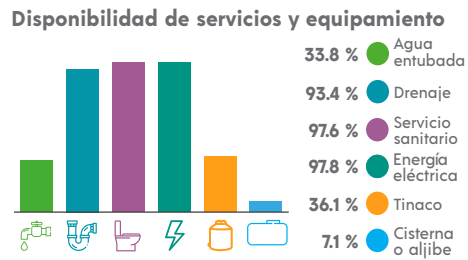
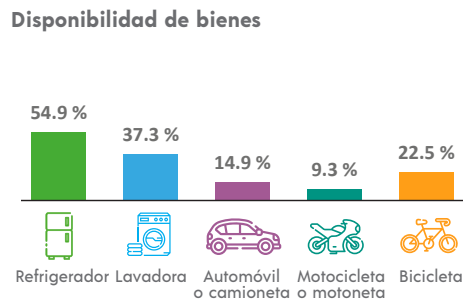

ETNICIDAD

Población que habla lengua indígena¹ **31.77 %**

Población que no habla español de los hablantes de lengua indígena¹ **1.14 %**

Lenguas indígenas más frecuentes

Náhuatl	99.5 %
Mazateco	0.3 %

Población que se considera afroamericana negra o afrodescendiente **4.40 %**

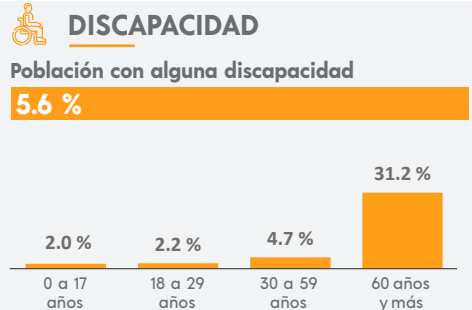

MIGRACIÓN

Población con lugar de residencia en marzo de 2015 distinto al actual²

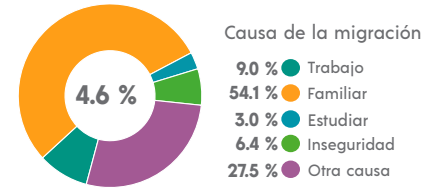

² De 5 años y más.

CARACTERÍSTICAS ECONÓMICAS

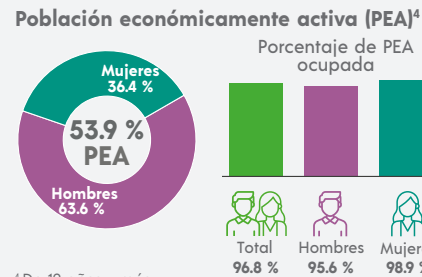

⁴ De 12 años y más.

FECUNDIDAD Y MORTALIDAD

Promedio de hijas(os) nacidas(os) vivas(os)³
1.7

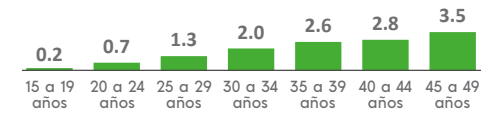

Porcentaje de hijas(os) fallecidas(os)³
3.1 %

³ Mujeres de 15 a 49 años.

Población no económicamente activa (PNEA)⁴

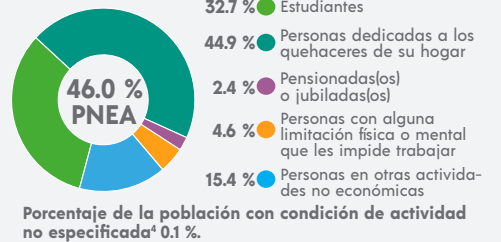

CARACTERÍSTICAS EDUCATIVAS

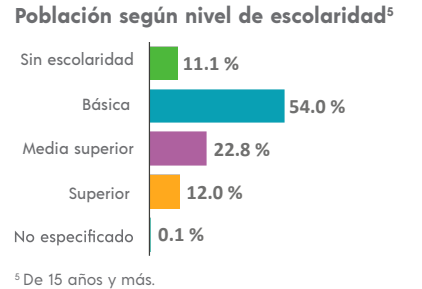

⁵ De 15 años y más.

Tasa de alfabetización

15 a 24 años	97.4 %
25 años y más	83.6 %

Asistencia escolar

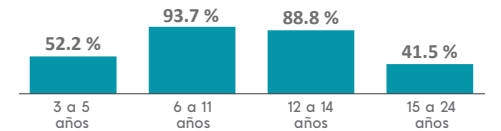

AFILIACIÓN A SERVICIOS DE SALUD

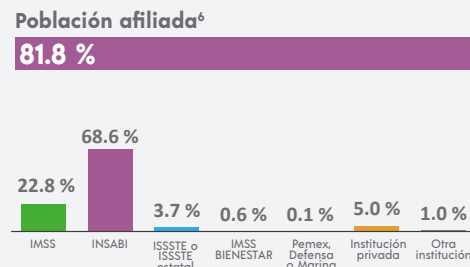

⁶ Incluye afiliaciones múltiples.

SITUACIÓN CONYUGAL

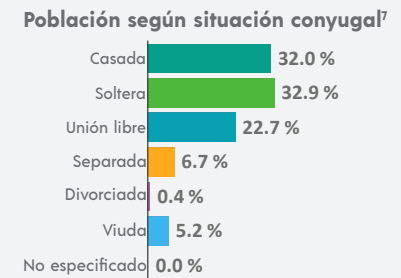

⁷ De 12 años y más.

COMPOSICIÓN POR EDAD Y SEXO

Población total
7 197 representa el 0.1 % de la población estatal

Relación hombres-mujeres **96.6**
 Existen 96 hombres por cada 100 mujeres.

Edad mediana **31**
 La mitad de la población tiene 31 años o menos.

Razón de dependencia **52.2**
 Existen 52 personas en edad de dependencia por cada 100 en edad productiva.

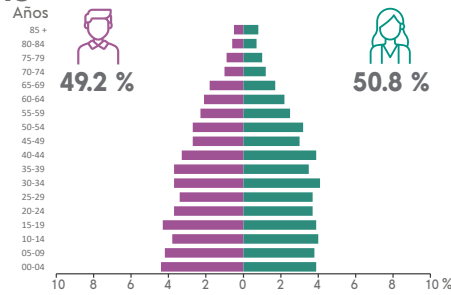

DISTRIBUCIÓN TERRITORIAL

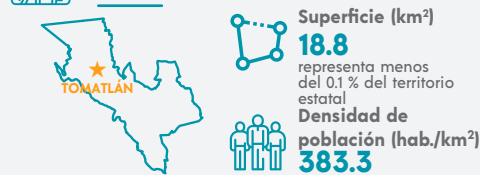

Total de localidades

9
Localidades con mayor población
Tomatlán 4 415
Tecamama 1 235
Tecamilla 964

Disponibilidad de bienes

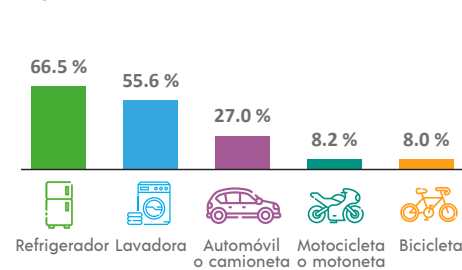

Disponibilidad de TIC

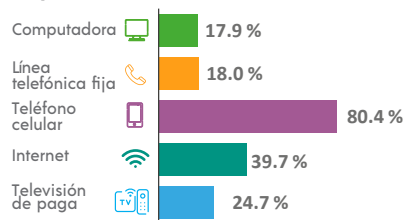

VIVIENDA

Total de viviendas particulares habitadas
2 091 representa el 0.1 % del total estatal

Promedio de ocupantes por vivienda **3.4**

Promedio de ocupantes por cuarto **0.9**

Viviendas con piso de tierra **3.4 %**

Disponibilidad de servicios y equipamiento

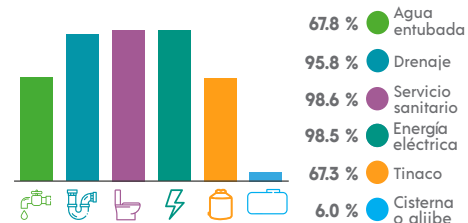

ETNICIDAD

Población que habla lengua indígena¹ **0.25 %**

Población que no habla español de los hablantes de lengua indígena¹ **0.00 %**

Lenguas indígenas más frecuentes

Náhuatl	64.7 %
Mazateco	11.8 %

Población que se considera afroamericana negra o afrodescendiente **8.27 %**

¹ De 3 años y más.

DISCAPACIDAD

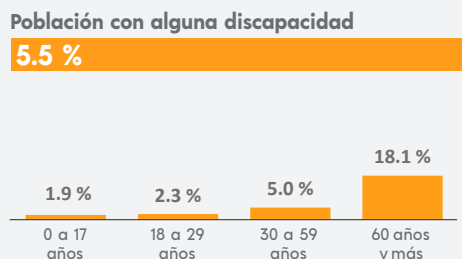

MIGRACIÓN

Población con lugar de residencia en marzo de 2015 distinto al actual²

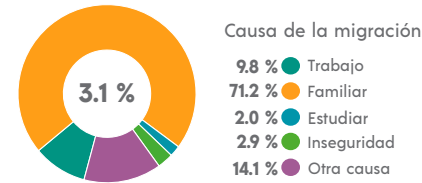

² De 5 años y más.

CARACTERÍSTICAS ECONÓMICAS

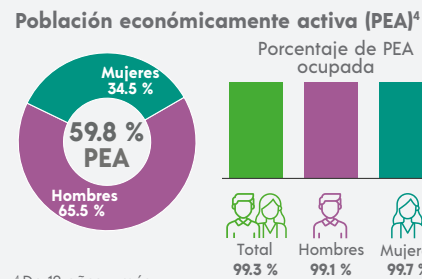

⁴ De 12 años y más.

FECUNDIDAD Y MORTALIDAD

Promedio de hijas(os) nacidas(os) vivas(os)³
1.4



Porcentaje de hijas(os) fallecidas(os)³

2.5 %

³ Mujeres de 15 a 49 años.

Población no económicamente activa (PNEA)⁴

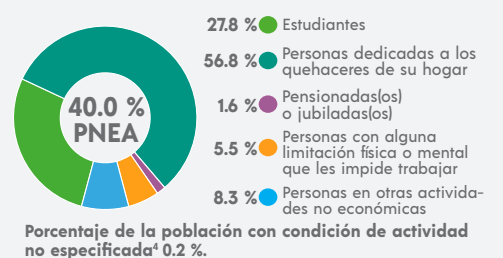

CARACTERÍSTICAS EDUCATIVAS

Población según nivel de escolaridad⁵

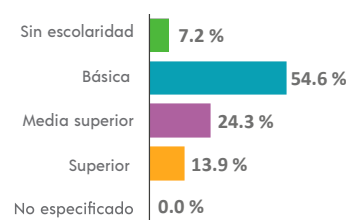

⁵ De 15 años y más.

Tasa de alfabetización

15 a 24 años	98.8 %
25 años y más	91.4 %

Asistencia escolar

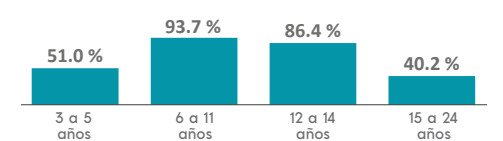

AFILIACIÓN A SERVICIOS DE SALUD

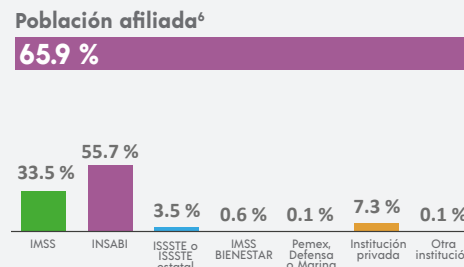

⁶ Incluye afiliaciones múltiples.

SITUACIÓN CONYUGAL

Población según situación conyugal⁷

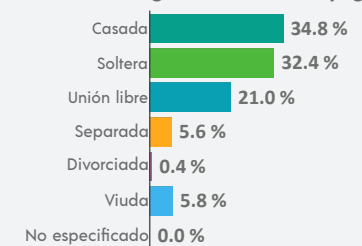

⁷ De 12 años y más.

COMPOSICIÓN POR EDAD Y SEXO

Población total
6 105 representa el 0.1 % de la población estatal

Relación hombres-mujeres **93.8**
 Existen 93 hombres por cada 100 mujeres.

Edad mediana **24**
 La mitad de la población tiene 24 años o menos.

Razón de dependencia **63.9**
 Existen 63 personas en edad de dependencia por cada 100 en edad productiva.

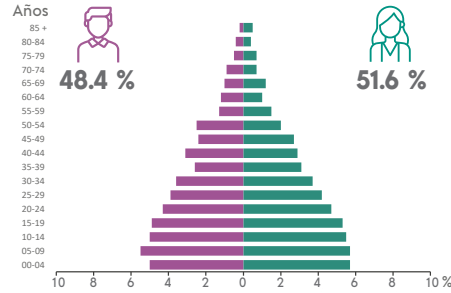

DISTRIBUCIÓN TERRITORIAL

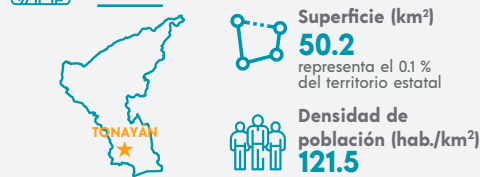

Total de localidades
23

Localidades con mayor población

Tonayán	1 456
Puentezuelos	865
Zacatal	663

VIVIENDA

Total de viviendas particulares habitadas
1 393 representa el 0.1 % del total estatal

Promedio de ocupantes por vivienda **4.4**

Promedio de ocupantes por cuarto **1.3**

Viviendas con piso de tierra **5.6 %**

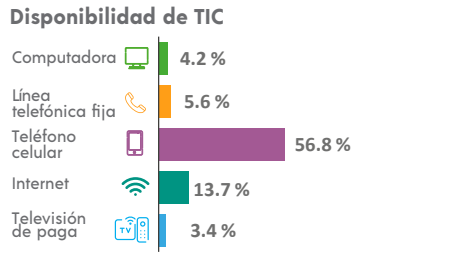
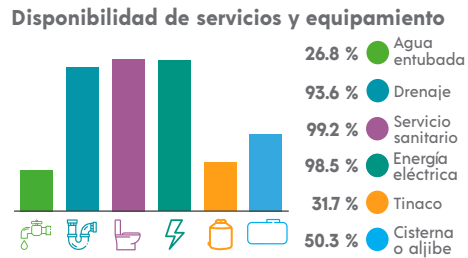
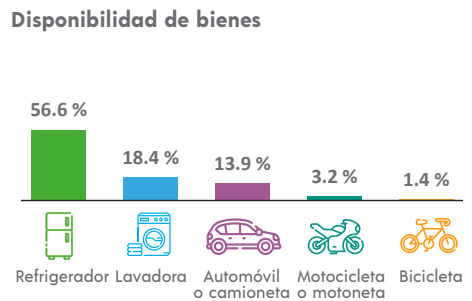

ETNICIDAD

Población que habla lengua indígena¹ **0.12 %**

Población que no habla español de los hablantes de lengua indígena¹ **0.00 %**

Lenguas indígenas más frecuentes

Náhuatl	42.9 %
Zapoteco	14.3 %

Población que se considera afroamericana negra o afrodescendiente **0.41 %**

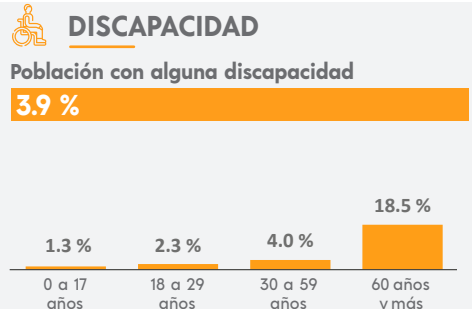

MIGRACIÓN

Población con lugar de residencia en marzo de 2015 distinto al actual²

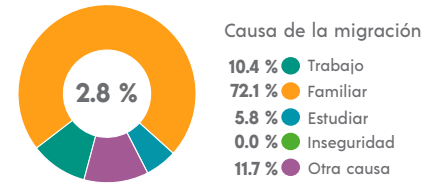

² De 5 años y más.

CARACTERÍSTICAS ECONÓMICAS

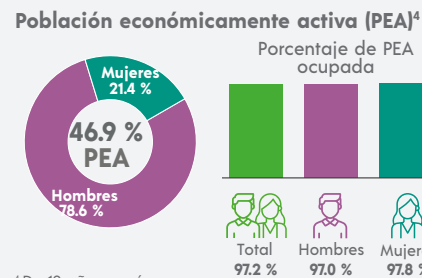

⁴ De 12 años y más.

FECUNDIDAD Y MORTALIDAD

Promedio de hijas(os) nacidas(os) vivas(os)³
1.9

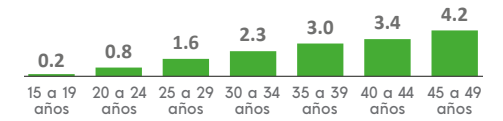

Porcentaje de hijas(os) fallecidas(os)³
2.8 %

³ Mujeres de 15 a 49 años.

CARACTERÍSTICAS EDUCATIVAS

Población según nivel de escolaridad⁵

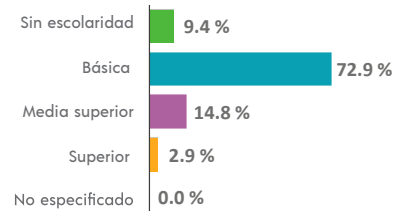

⁵ De 15 años y más.

Tasa de alfabetización

15 a 24 años	98.2 %
25 años y más	82.8 %

Asistencia escolar

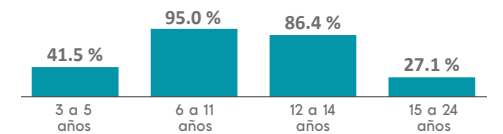

AFILIACIÓN A SERVICIOS DE SALUD

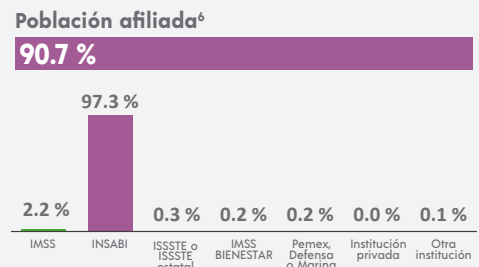

⁶ Incluye afiliaciones múltiples.

SITUACIÓN CONYUGAL

Población según situación conyugal⁷

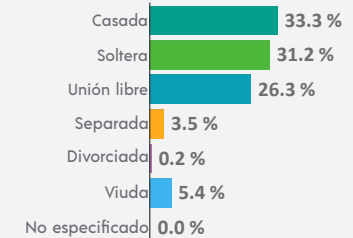

⁷ De 12 años y más.

COMPOSICIÓN POR EDAD Y SEXO

Población total
17 217 representa el 0.2 % de la población estatal

Relación hombres-mujeres **98.0**
 Existen 98 hombres por cada 100 mujeres.

Edad mediana **29**
 La mitad de la población tiene 29 años o menos.

Razón de dependencia **52.3**
 Existen 52 personas en edad de dependencia por cada 100 en edad productiva.

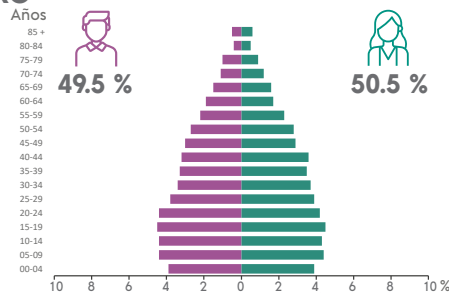

DISTRIBUCIÓN TERRITORIAL

Superficie (km²)
97.9 representa el 0.1 % del territorio estatal

Densidad de población (hab./km²)
175.8

VIVIENDA

Total de viviendas particulares habitadas
4 599 representa el 0.2 % del total estatal

Promedio de ocupantes por vivienda **3.7**

Promedio de ocupantes por cuarto **1.0**

Viviendas con piso de tierra **6.8 %**

Disponibilidad de servicios y equipamiento

- 50.4 % Agua entubada
- 95.3 % Drenaje
- 95.4 % Servicio sanitario
- 98.1 % Energía eléctrica
- 54.2 % Tinaco
- 8.5 % Cisterna o aljibe

ETNICIDAD

Población que habla lengua indígena¹ **0.13 %**

Población que no habla español de los hablantes de lengua indígena¹ **0.00 %**

Lenguas indígenas más frecuentes

- Náhuatl **80.0 %**
- Chinanteco **10.0 %**

Población que se considera afroamericana negra o afrodescendiente **3.10 %**

¹ De 3 años y más.

Total de localidades

33
Localidades con mayor población
Totutla 4 051
Mata Oscura 1 653
Mata de Indio 1 640

Disponibilidad de bienes

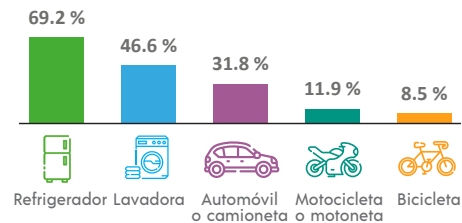

Disponibilidad de TIC

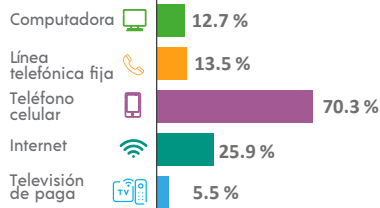

DISCAPACIDAD

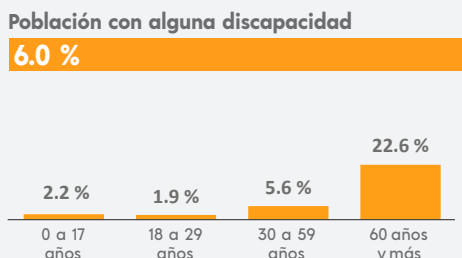

MIGRACIÓN

Población con lugar de residencia en marzo de 2015 distinto al actual²

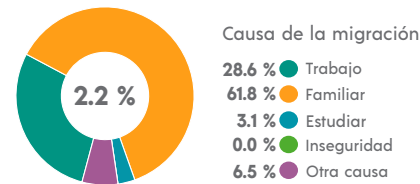

² De 5 años y más.

CARACTERÍSTICAS ECONÓMICAS

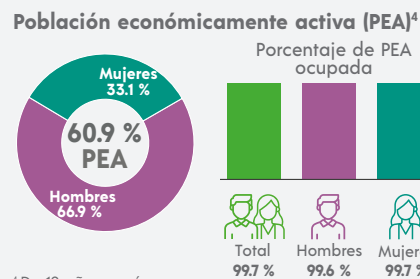

⁴ De 12 años y más.

FECUNDIDAD Y MORTALIDAD

Promedio de hijas(os) nacidas(os) vivas(os)³
1.5



Porcentaje de hijas(os) fallecidas(os)³

2.7 %

³ Mujeres de 15 a 49 años.

Población no económicamente activa (PNEA)⁴

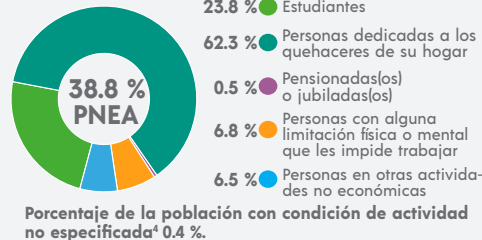

CARACTERÍSTICAS EDUCATIVAS

Población según nivel de escolaridad⁵

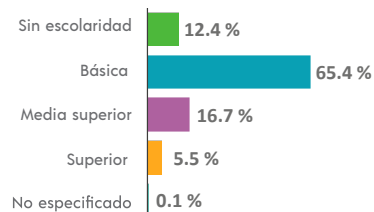

⁵ De 15 años y más.

Tasa de alfabetización

15 a 24 años	97.3 %
25 años y más	84.0 %

Asistencia escolar

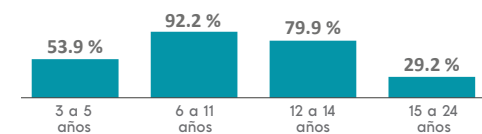

AFILIACIÓN A SERVICIOS DE SALUD

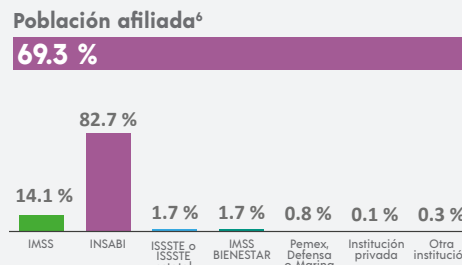

⁶ Incluye afiliaciones múltiples.

SITUACIÓN CONYUGAL

Población según situación conyugal⁷

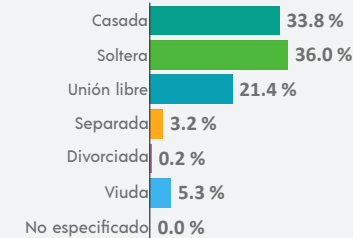

⁷ De 12 años y más.

COMPOSICIÓN POR EDAD Y SEXO

Población total
44 978 representa el 0.6 % de la población estatal

Relación hombres-mujeres **93.2**
 Existen 93 hombres por cada 100 mujeres.

Edad mediana **32**
 La mitad de la población tiene 32 años o menos.

Razón de dependencia **54.7**
 Existen 54 personas en edad de dependencia por cada 100 en edad productiva.

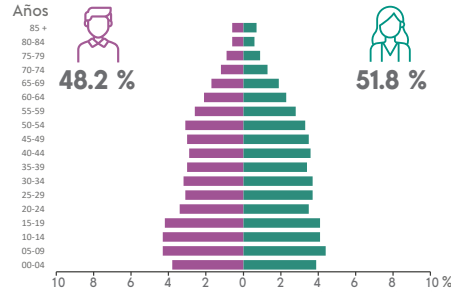

DISTRIBUCIÓN TERRITORIAL

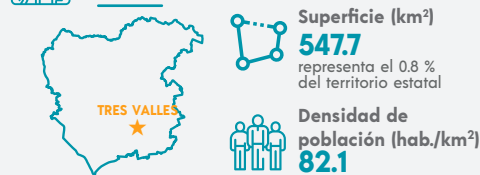

Total de localidades **228**

Localidades con mayor población

Tres Valles	16 758
Los Naranjos	3 952
Poblado Tres	2 524

VIVIENDA

Total de viviendas particulares habitadas
14 166 representa el 0.6 % del total estatal

Promedio de ocupantes por vivienda **3.2**

Promedio de ocupantes por cuarto **0.9**

Viviendas con piso de tierra **4.9 %**

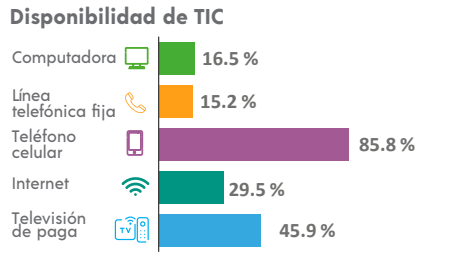
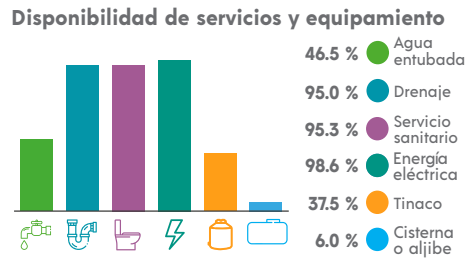
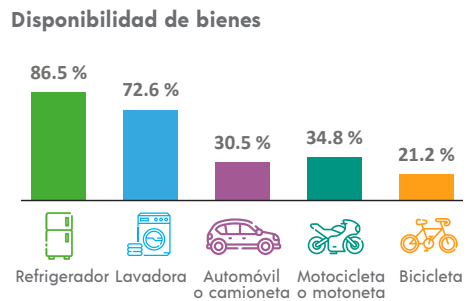

ETNICIDAD

Población que habla lengua indígena¹ **9.52 %**

Población que no habla español de los hablantes de lengua indígena¹ **2.71 %**

Lenguas indígenas más frecuentes

Chinanteco	66.6 %
Mazateco	27.1 %

Población que se considera afroamericana negra o afrodescendiente **1.54 %**

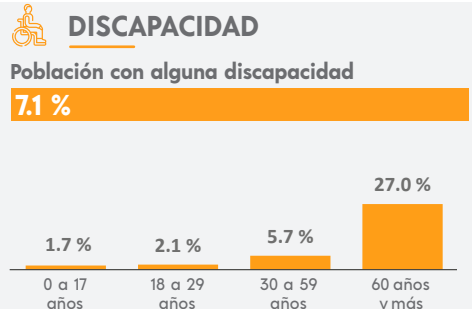

MIGRACIÓN

Población con lugar de residencia en marzo de 2015 distinto al actual²

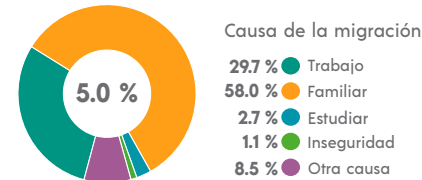

² De 5 años y más.

CARACTERÍSTICAS ECONÓMICAS

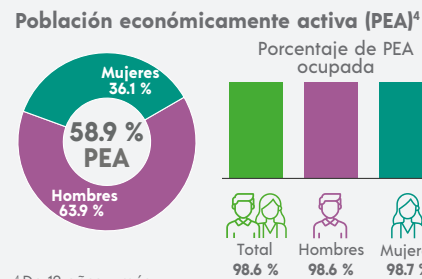

⁴ De 12 años y más.

FECUNDIDAD Y MORTALIDAD

Promedio de hijas(os) nacidas(os) vivas(os)³
1.6

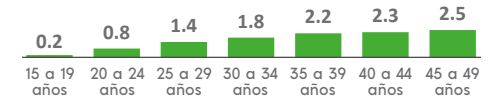

Porcentaje de hijas(os) fallecidas(os)³
2.9 %

³ Mujeres de 15 a 49 años.

CARACTERÍSTICAS ECONÓMICAS



CARACTERÍSTICAS EDUCATIVAS

Población según nivel de escolaridad⁵

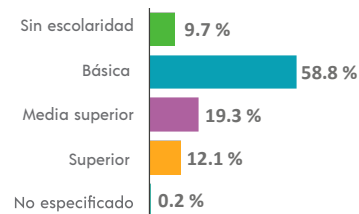

⁵ De 15 años y más.

Tasa de alfabetización

15 a 24 años	97.9 %
25 años y más	88.1 %

Asistencia escolar

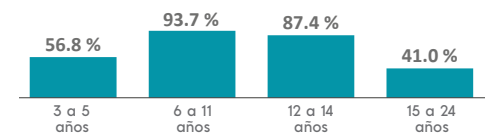

AFILIACIÓN A SERVICIOS DE SALUD

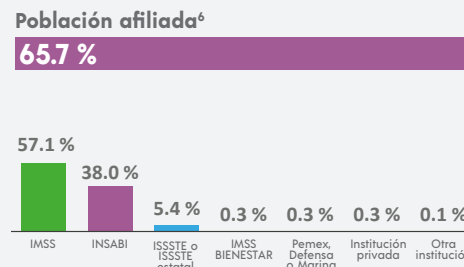

⁶ Incluye afiliaciones múltiples.

SITUACIÓN CONYUGAL

Población según situación conyugal⁷

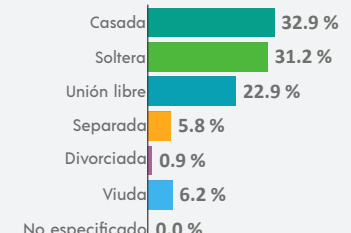

⁷ De 12 años y más.

COMPOSICIÓN POR EDAD Y SEXO

Población total
154 600 representa el 19 % de la población estatal

Relación hombres-mujeres **92.2**
 Existen 92 hombres por cada 100 mujeres.

Edad mediana **33**
 La mitad de la población tiene 33 años o menos.

Razón de dependencia **49.7**
 Existen 49 personas en edad de dependencia por cada 100 en edad productiva.

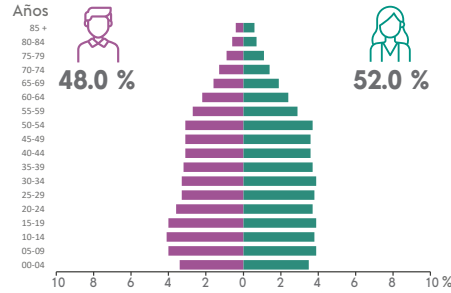

DISTRIBUCIÓN TERRITORIAL

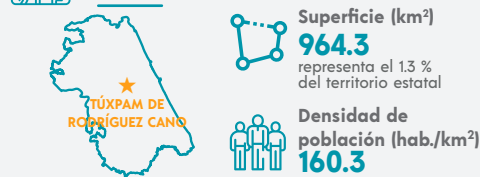

Total de localidades
317

Localidades con mayor población

Tuxpam de Rodríguez Cano	89 557
Alto Lucero	20 380
Santiago de la Peña	8 178

VIVIENDA

Total de viviendas particulares habitadas
46 511 representa el 19 % del total estatal

Promedio de ocupantes por vivienda **3.3**

Promedio de ocupantes por cuarto **1.0**

Viviendas con piso de tierra **4.1 %**

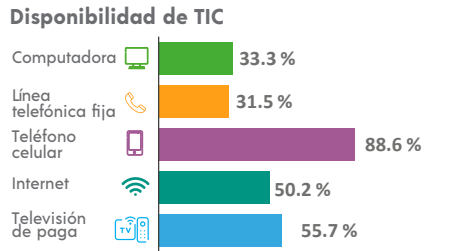
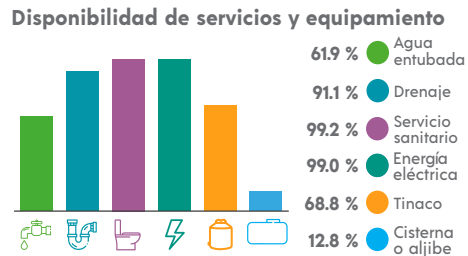
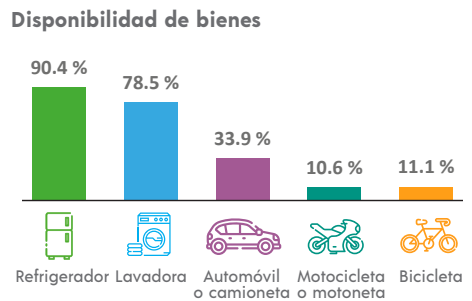

ETNICIDAD

Población que habla lengua indígena¹ **1.37 %**

Población que no habla español de los hablantes de lengua indígena¹ **0.44 %**

Lenguas indígenas más frecuentes

Náhuatl	56.7 %
Totonaco	26.6 %

Población que se considera afroamericana negra o afrodescendiente **2.16 %**

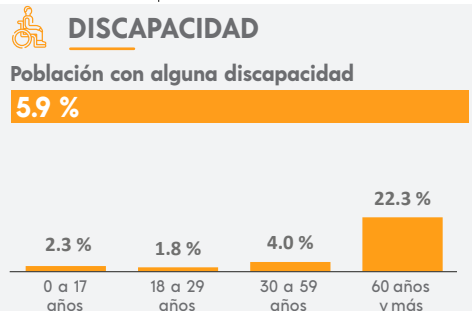

¹ De 3 años y más.

MIGRACIÓN

Población con lugar de residencia en marzo de 2015 distinto al actual²

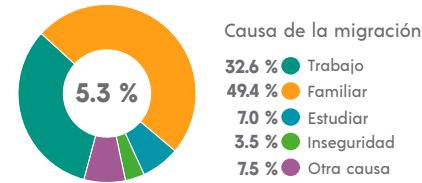

² De 5 años y más.

CARACTERÍSTICAS ECONÓMICAS

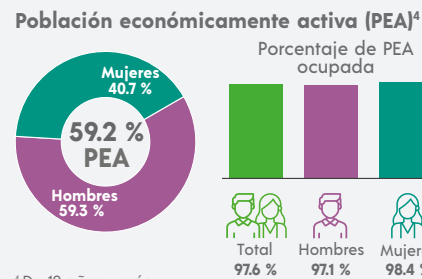

⁴ De 12 años y más.

FECUNDIDAD Y MORTALIDAD

Promedio de hijas(os) nacidas(os) vivas(os)³
1.4



Porcentaje de hijas(os) fallecidas(os)³
2.6 %

³ Mujeres de 15 a 49 años.

Población no económicamente activa (PNEA)⁴

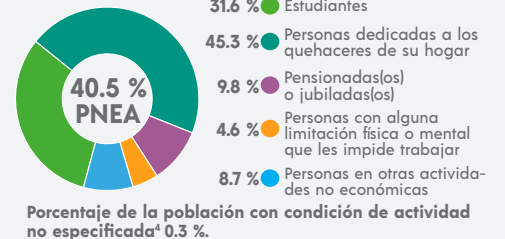

CARACTERÍSTICAS EDUCATIVAS

Población según nivel de escolaridad⁵

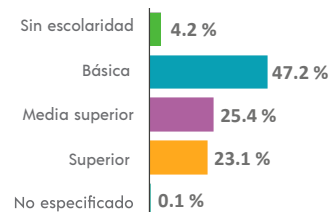

⁵ De 15 años y más.

Tasa de alfabetización

15 a 24 años	98.9 %
25 años y más	95.2 %

Asistencia escolar

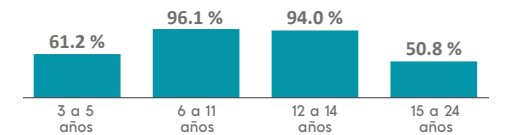

AFILIACIÓN A SERVICIOS DE SALUD

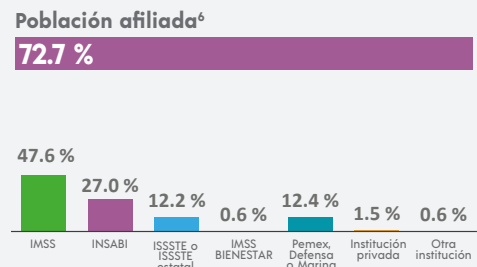

⁶ Incluye afiliaciones múltiples.

SITUACIÓN CONYUGAL

Población según situación conyugal⁷

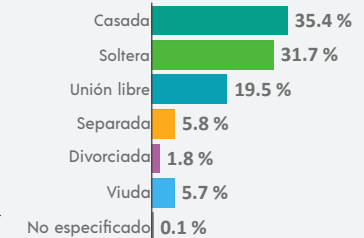

⁷ De 12 años y más.

COMPOSICIÓN POR EDAD Y SEXO

Población total
2 258 representa menos del 0.1 % de la población estatal

Relación hombres-mujeres **97.3**
 Existen 97 hombres por cada 100 mujeres.

Edad mediana **40**
 La mitad de la población tiene 40 años o menos.

Razón de dependencia **66.0**
 Existen 66 personas en edad de dependencia por cada 100 en edad productiva.

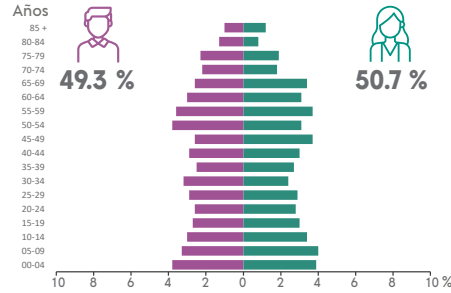

DISTRIBUCIÓN TERRITORIAL

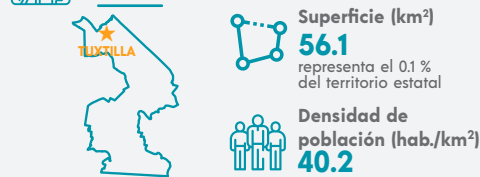

Total de localidades
5

Localidades con mayor población

Tuxtilla	2 211
La Rivera	20
La Playa	17

VIVIENDA

Total de viviendas particulares habitadas
824 representa menos del 0.1 % del total estatal

Promedio de ocupantes por vivienda **2.7**

Promedio de ocupantes por cuarto **0.7**

Viviendas con piso de tierra **2.2 %**

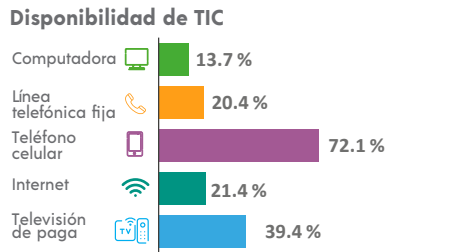
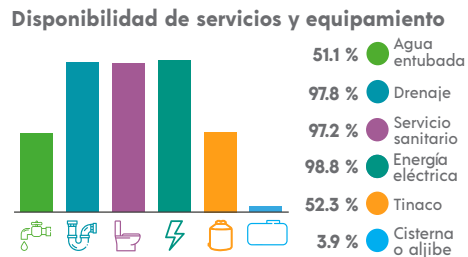
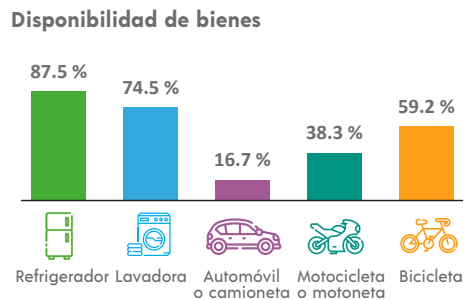

ETNICIDAD

Población que habla lengua indígena¹ **0.14 %**

Población que no habla español de los hablantes de lengua indígena¹ **0.00 %**

Lenguas indígenas más frecuentes

Ch'ol	66.7 %
Maya	33.3 %

Población que se considera afroamericana negra o afrodescendiente **0.62 %**

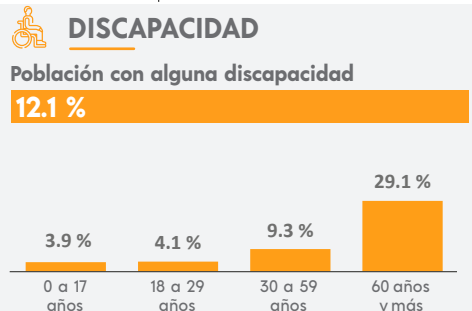

MIGRACIÓN

Población con lugar de residencia en marzo de 2015 distinto al actual²

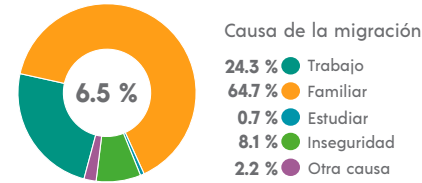

² De 5 años y más.

CARACTERÍSTICAS ECONÓMICAS

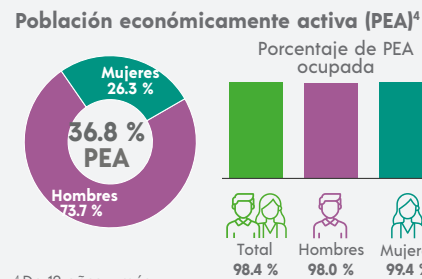

⁴ De 12 años y más.

FECUNDIDAD Y MORTALIDAD

Promedio de hijas(os) nacidas(os) vivas(os)³
1.5

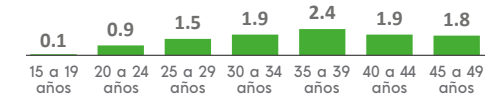

Porcentaje de hijas(os) fallecidas(os)³
1.9 %

³ Mujeres de 15 a 49 años.

Población no económicamente activa (PNEA)⁴

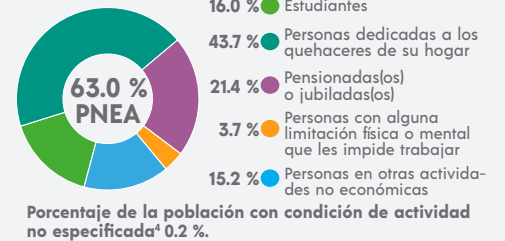

CARACTERÍSTICAS EDUCATIVAS

Población según nivel de escolaridad⁵

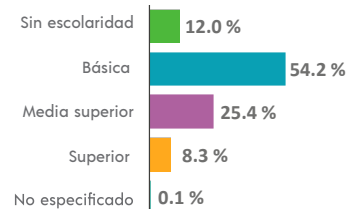

⁵ De 15 años y más.

Tasa de alfabetización

15 a 24 años	98.0 %
25 años y más	84.1 %

Asistencia escolar

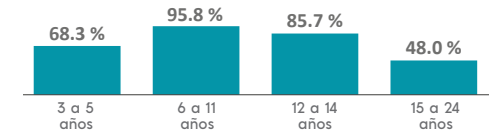

AFILIACIÓN A SERVICIOS DE SALUD

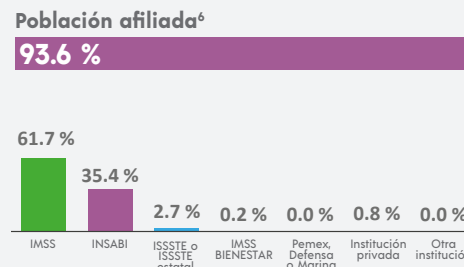

⁶ Incluye afiliaciones múltiples.

SITUACIÓN CONYUGAL

Población según situación conyugal⁷

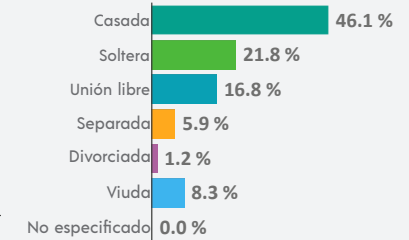

⁷ De 12 años y más.

¹ De 3 años y más.

COMPOSICIÓN POR EDAD Y SEXO

Población total
30 097 representa el 0.4 % de la población estatal

Relación hombres-mujeres **92.5**
 Existen 92 hombres por cada 100 mujeres.

Edad mediana **37**
 La mitad de la población tiene 37 años o menos.

Razón de dependencia **49.5**
 Existen 49 personas en edad de dependencia por cada 100 en edad productiva.

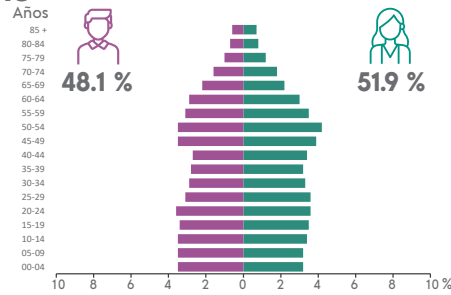

DISTRIBUCIÓN TERRITORIAL

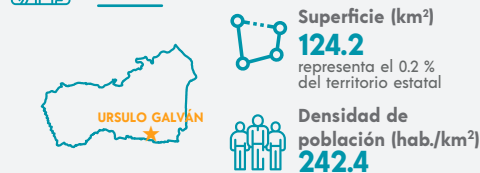

Total de localidades **35**

Localidades con mayor población

Zempoala	9 668
Ursulo Galván	5 642
La Gloria	3 349

VIVIENDA

Total de viviendas particulares habitadas
9 916 representa el 0.4 % del total estatal

Promedio de ocupantes por vivienda **3.0**

Promedio de ocupantes por cuarto **0.8**

Viviendas con piso de tierra **1.1 %**

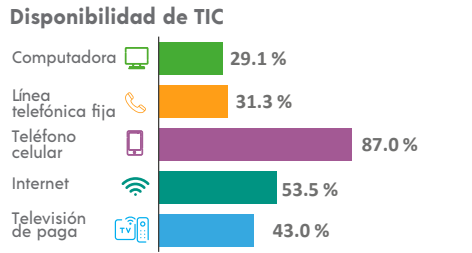
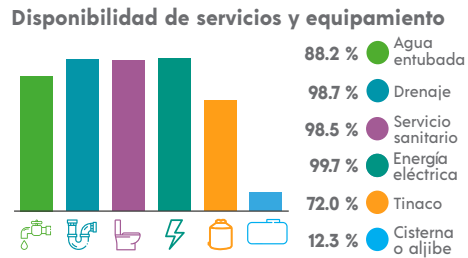
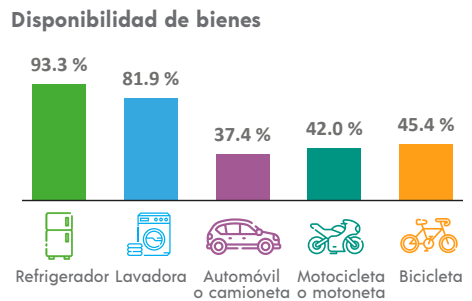

ETNICIDAD

Población que habla lengua indígena¹ **0.20 %**

Población que no habla español de los hablantes de lengua indígena¹ **0.00 %**

Lenguas indígenas más frecuentes

Náhuatl	42.9 %
Tzeltal	17.9 %

Población que se considera afroamericana negra o afrodescendiente **2.57 %**

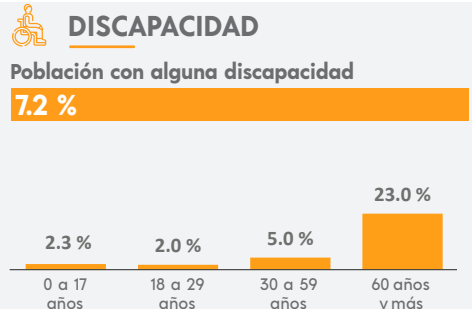

MIGRACIÓN

Población con lugar de residencia en marzo de 2015 distinto al actual²

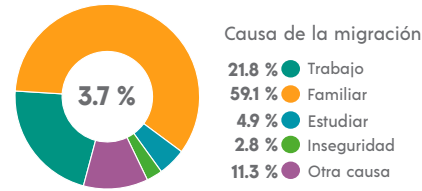

² De 5 años y más.

CARACTERÍSTICAS ECONÓMICAS

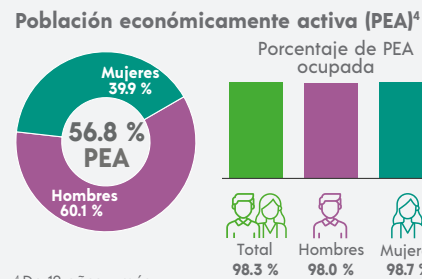

⁴ De 12 años y más.

FECUNDIDAD Y MORTALIDAD

Promedio de hijas(os) nacidas(os) vivas(os)³
1.3



Porcentaje de hijas(os) fallecidas(os)³

2.4 %

³ Mujeres de 15 a 49 años.

CARACTERÍSTICAS EDUCATIVAS

Población según nivel de escolaridad⁵

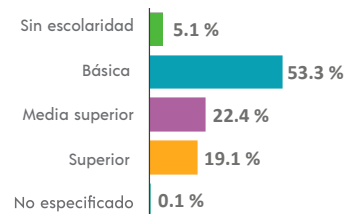

⁵ De 15 años y más.

Tasa de alfabetización

15 a 24 años	99.1 %
25 años y más	94.0 %

Asistencia escolar

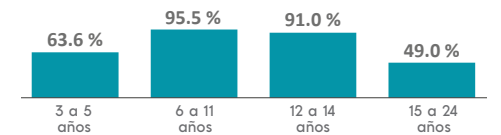

AFILIACIÓN A SERVICIOS DE SALUD

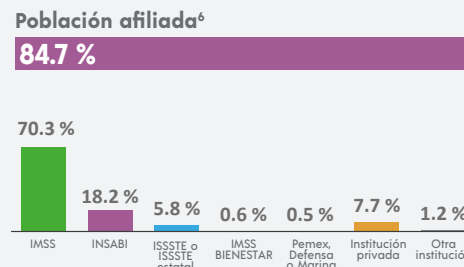

⁶ Incluye afiliaciones múltiples.

SITUACIÓN CONYUGAL

Población según situación conyugal⁷

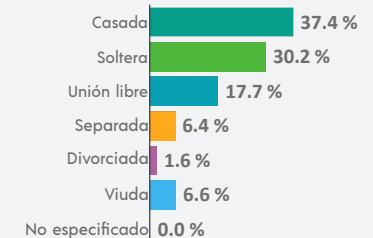

⁷ De 12 años y más.

COMPOSICIÓN POR EDAD Y SEXO

Población total
30 891 representa el 0.4 % de la población estatal

Relación hombres-mujeres **999**
 Existen 99 hombres por cada 100 mujeres.

Edad mediana **25**
 La mitad de la población tiene 25 años o menos.

Razón de dependencia **66.5**
 Existen 66 personas en edad de dependencia por cada 100 en edad productiva.

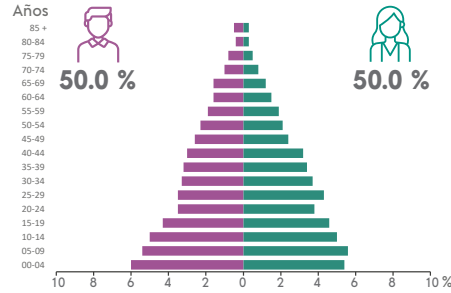

DISTRIBUCIÓN TERRITORIAL

Superficie (km²)
1 960.6 representa el 2.7 % del territorio estatal

Densidad de población (hab./km²)
15.8

Total de localidades
153

Localidades con mayor población

Poblado 10	4 258
Helio García Alfaro (Poblado Once)	1 917
Río Uxpanapa (Poblado Catorce)	1 758

VIVIENDA

Total de viviendas particulares habitadas
7 758 representa el 0.3 % del total estatal

Promedio de ocupantes por vivienda **4.0**

Promedio de ocupantes por cuarto **1.3**

Viviendas con piso de tierra **13.9 %**

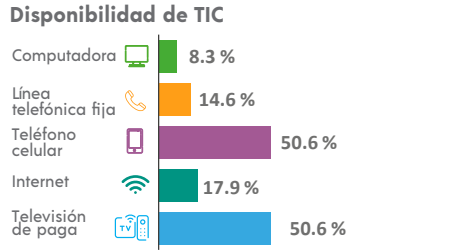
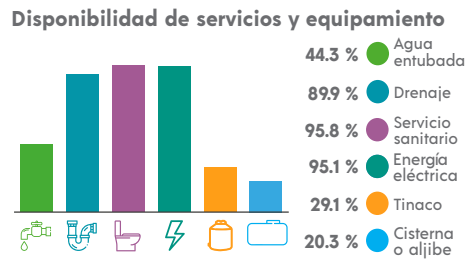
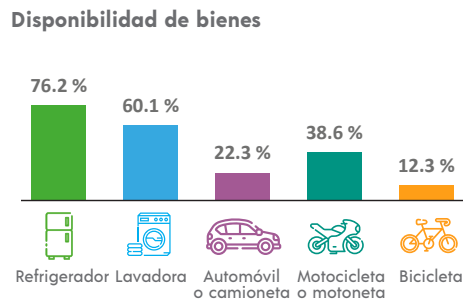

ETNICIDAD

Población que habla lengua indígena¹ **33.78 %**

Población que no habla español de los hablantes de lengua indígena¹ **2.80 %**

Lenguas indígenas más frecuentes

Chinanteco	72.4 %
Zoque	14.2 %

Población que se considera afroamericana negra o afrodescendiente **5.21 %**

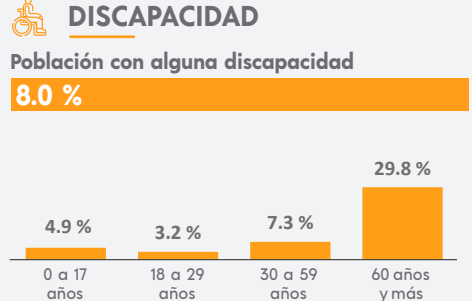

MIGRACIÓN

Población con lugar de residencia en marzo de 2015 distinto al actual²

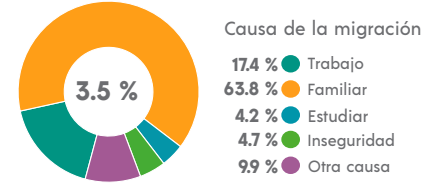

CARACTERÍSTICAS ECONÓMICAS

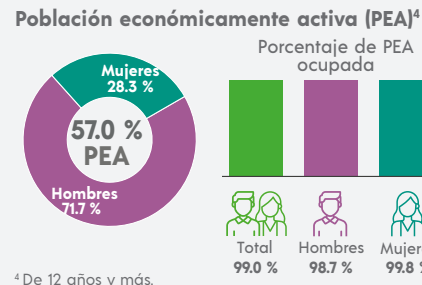

FECUNDIDAD Y MORTALIDAD

Promedio de hijas(os) nacidas(os) vivas(os)³
1.9

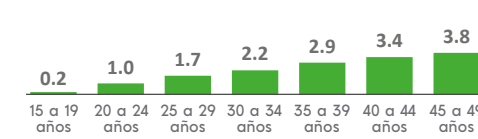

Porcentaje de hijas(os) fallecidas(os)³
2.8 %

³ Mujeres de 15 a 49 años.

² De 5 años y más.



Población no económicamente activa (PNEA)⁴

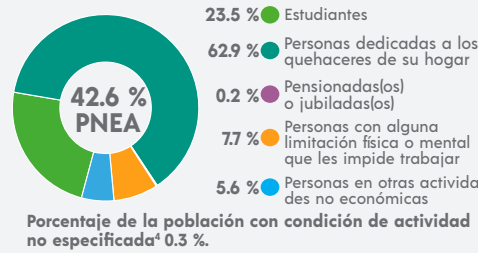

⁴ De 12 años y más.

CARACTERÍSTICAS EDUCATIVAS

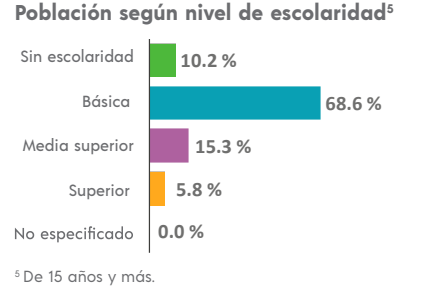

⁵ De 15 años y más.

Tasa de alfabetización

15 a 24 años	98.1 %
25 años y más	84.8 %

Asistencia escolar

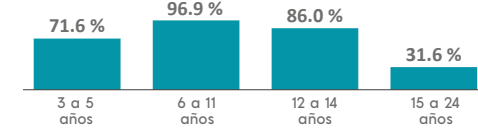

AFILIACIÓN A SERVICIOS DE SALUD

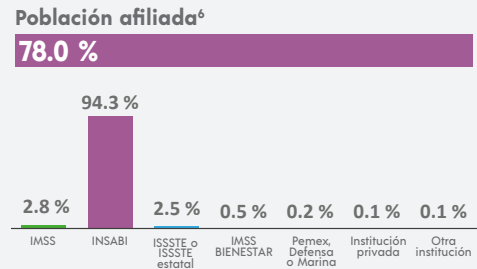

⁶ Incluye afiliaciones múltiples.

SITUACIÓN CONYUGAL

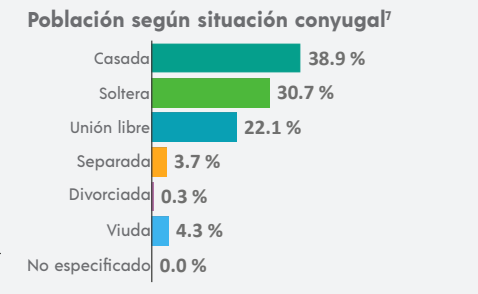

⁷ De 12 años y más.

COMPOSICIÓN POR EDAD Y SEXO

Población total
20 204 representa el 0.3 % de la población estatal

Relación hombres-mujeres **93.6**
 Existen 93 hombres por cada 100 mujeres.

Edad mediana **34**
 La mitad de la población tiene 34 años o menos.

Razón de dependencia **55.2**
 Existen 55 personas en edad de dependencia por cada 100 en edad productiva.

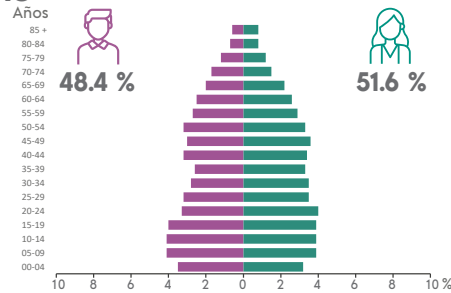

DISTRIBUCIÓN TERRITORIAL

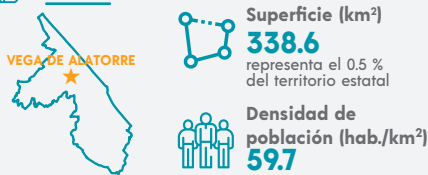

Total de localidades **154**

Localidades con mayor población

Vega de Alatorre	7 578
Emilio Carranza	5 926
Las Higueras	1 265

VIVIENDA

Total de viviendas particulares habitadas
6 549 representa el 0.3 % del total estatal

Promedio de ocupantes por vivienda **3.1**

Promedio de ocupantes por cuarto **0.9**

Viviendas con piso de tierra **2.9 %**

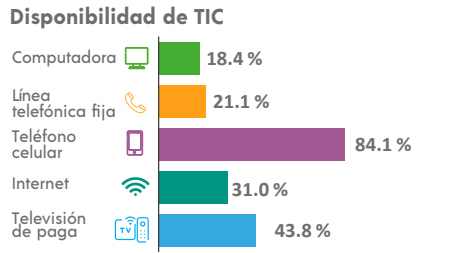
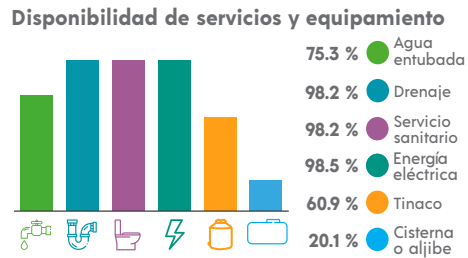
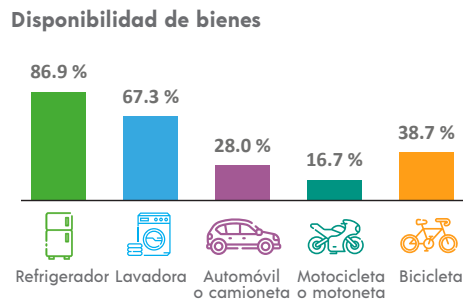

ETNICIDAD

Población que habla lengua indígena¹ **0.22 %**

Población que no habla español de los hablantes de lengua indígena¹ **0.00 %**

Lenguas indígenas más frecuentes

Náhuatl	40.0 %
Totonaco	35.0 %

Población que se considera afroamericana negra o afrodescendiente **0.42 %**

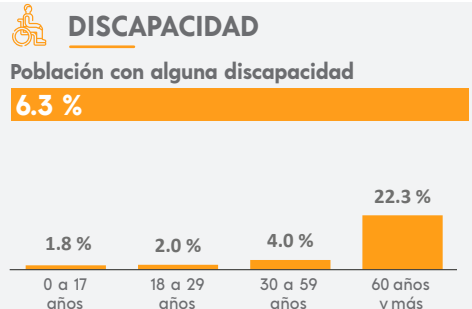

MIGRACIÓN

Población con lugar de residencia en marzo de 2015 distinto al actual²

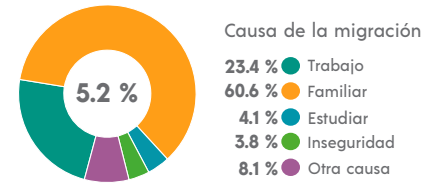

CARACTERÍSTICAS ECONÓMICAS

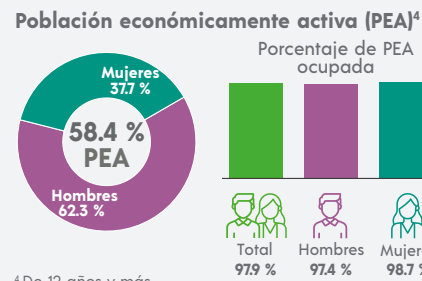

FECUNDIDAD Y MORTALIDAD

Promedio de hijas(os) nacidas(os) vivas(os)³
1.5



Porcentaje de hijas(os) fallecidas(os)³
3.4 %

³ Mujeres de 15 a 49 años.

² De 5 años y más.



³ Mujeres de 15 a 49 años.

Población no económicamente activa (PNEA)⁴

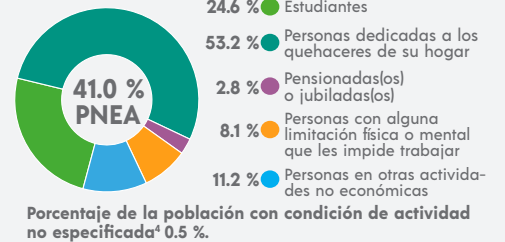

⁴ De 12 años y más.

CARACTERÍSTICAS EDUCATIVAS

Población según nivel de escolaridad⁵

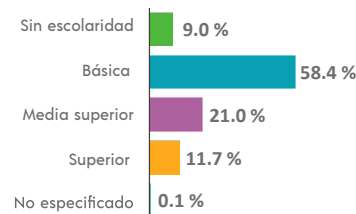

⁵ De 15 años y más.

Tasa de alfabetización

15 a 24 años	98.5 %
25 años y más	89.5 %

Asistencia escolar

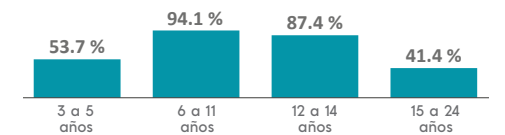

AFILIACIÓN A SERVICIOS DE SALUD

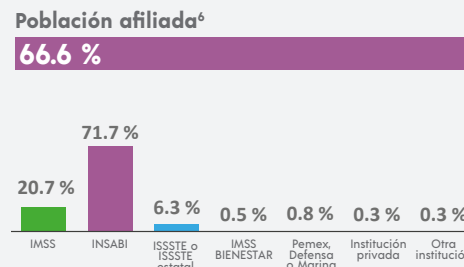

⁶ Incluye afiliaciones múltiples.

SITUACIÓN CONYUGAL

Población según situación conyugal⁷

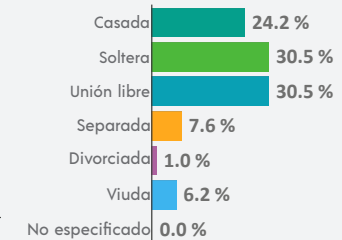

⁷ De 12 años y más.

COMPOSICIÓN POR EDAD Y SEXO

Población total
607 209 representa el 7.5 % de la población estatal

Relación hombres-mujeres **90.0**
 Existen 90 hombres por cada 100 mujeres.

Edad mediana **34**
 La mitad de la población tiene 34 años o menos.

Razón de dependencia **42.0**
 Existen 42 personas en edad de dependencia por cada 100 en edad productiva.

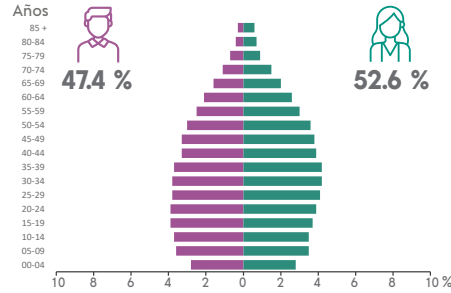

DISTRIBUCIÓN TERRITORIAL

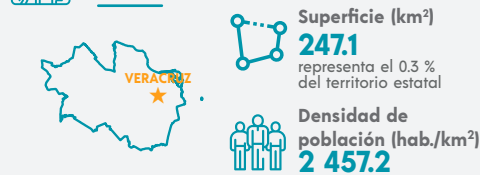

Total de localidades **90**

Localidades con mayor población

Veracruz	405 952
Valente Díaz	36 818
Lomas de Río Medio Cuatro	20 849

VIVIENDA

Total de viviendas particulares habitadas
202 082 representa el 8.5 % del total estatal

Promedio de ocupantes por vivienda **3.0**

Promedio de ocupantes por cuarto **0.9**

Viviendas con piso de tierra **1.6 %**

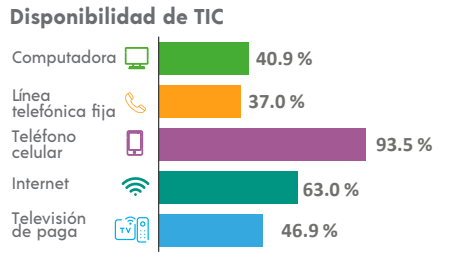
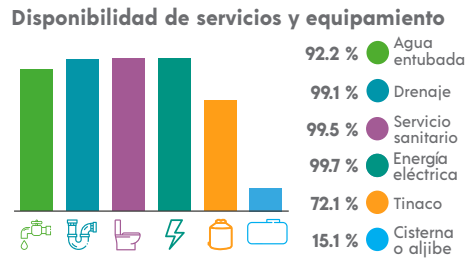
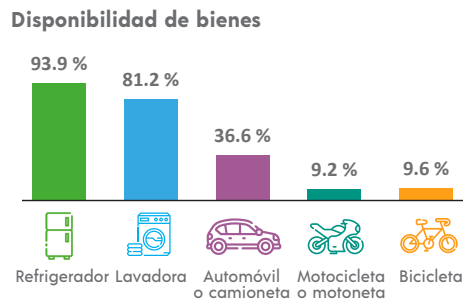

ETNICIDAD

Población que habla lengua indígena¹ **0.70 %**

Población que no habla español de los hablantes de lengua indígena¹ **0.92 %**

Lenguas indígenas más frecuentes

Náhuatl	35.2 %
Zapoteco	20.0 %

Población que se considera afroamericana negra o afrodescendiente **4.34 %**

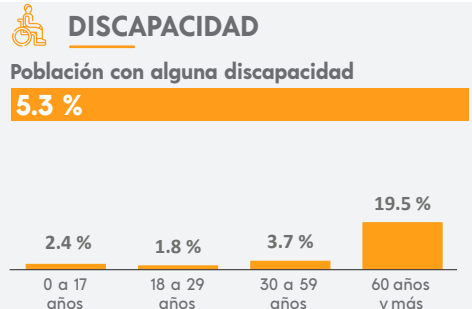

MIGRACIÓN

Población con lugar de residencia en marzo de 2015 distinto al actual²

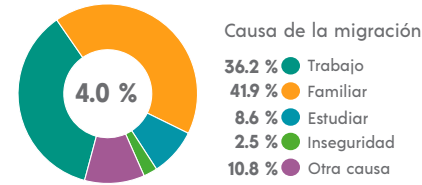

² De 5 años y más.

CARACTERÍSTICAS ECONÓMICAS

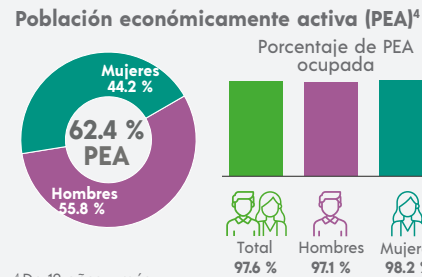

⁴ De 12 años y más.

FECUNDIDAD Y MORTALIDAD

Promedio de hijas(os) nacidas(os) vivas(os)³
1.2



Porcentaje de hijas(os) fallecidas(os)³
3.4 %

³ Mujeres de 15 a 49 años.

CARACTERÍSTICAS EDUCATIVAS

Población según nivel de escolaridad⁵

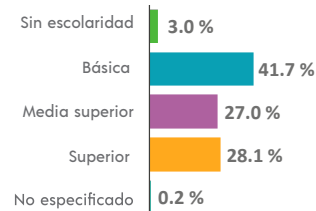

⁵ De 15 años y más.

Tasa de alfabetización

15 a 24 años	99.0 %
25 años y más	97.1 %

Asistencia escolar

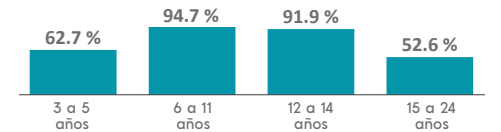

AFILIACIÓN A SERVICIOS DE SALUD

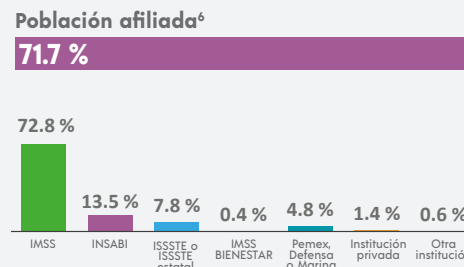

⁶ Incluye afiliaciones múltiples.

SITUACIÓN CONYUGAL

Población según situación conyugal⁷

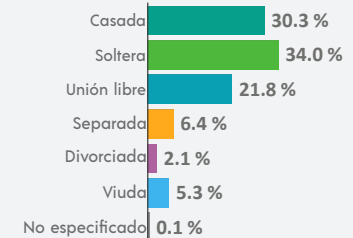

⁷ De 12 años y más.

¹ De 3 años y más.

COMPOSICIÓN POR EDAD Y SEXO

Población total
12 492 representa el 0.2 % de la población estatal

Relación hombres-mujeres **95.8**
 Existen 95 hombres por cada 100 mujeres.

Edad mediana **22**
 La mitad de la población tiene 22 años o menos.

Razón de dependencia **64.6**
 Existen 64 personas en edad de dependencia por cada 100 en edad productiva.

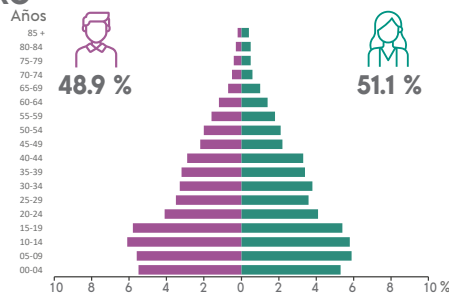

DISTRIBUCIÓN TERRITORIAL

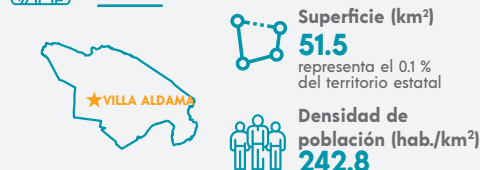

Total de localidades **9**

Localidades con mayor población

Villa Aldama	3 770
Colonia Libertad	3 769
Cruz Blanca	2 299

VIVIENDA

Total de viviendas particulares habitadas
2 937 representa el 0.1 % del total estatal

Promedio de ocupantes por vivienda **4.3**

Promedio de ocupantes por cuarto **1.3**

Viviendas con piso de tierra **4.2 %**

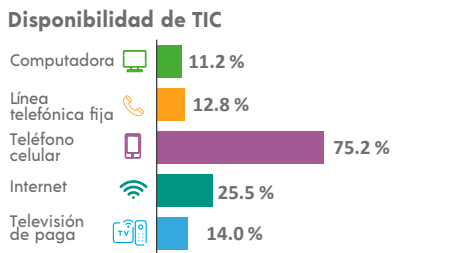
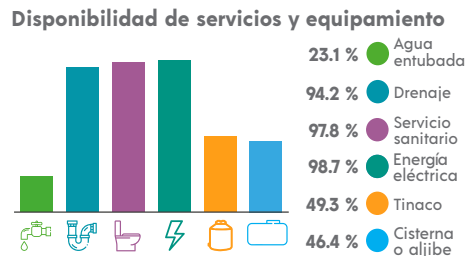
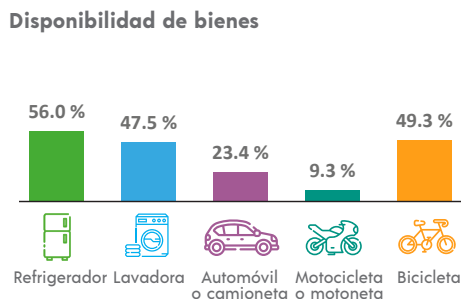

ETNICIDAD

Población que habla lengua indígena¹ **0.13 %**

Población que no habla español de los hablantes de lengua indígena¹ **0.00 %**

Lenguas indígenas más frecuentes

Náhuatl	60.0 %
Otomí	13.3 %

Población que se considera afroamericana negra o afrodescendiente **0.86 %**

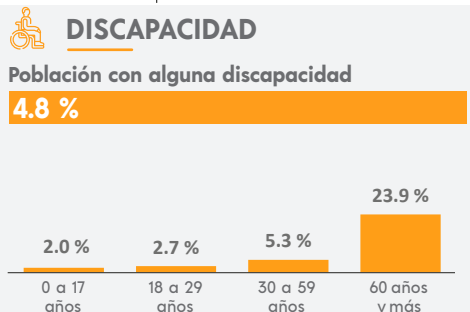

MIGRACIÓN

Población con lugar de residencia en marzo de 2015 distinto al actual²

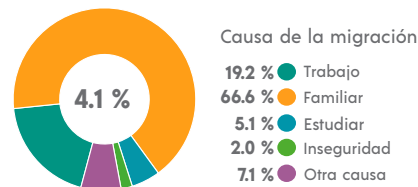

CARACTERÍSTICAS ECONÓMICAS

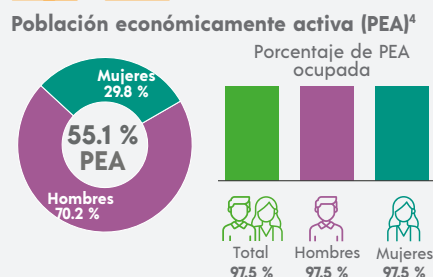

FECUNDIDAD Y MORTALIDAD

Promedio de hijas(os) nacidas(os) vivas(os)³
2.1

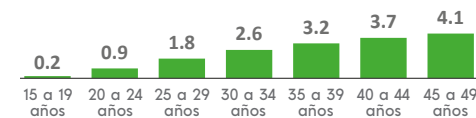

Porcentaje de hijas(os) fallecidas(os)³
5.5 %

³ Mujeres de 15 a 49 años.

² De 5 años y más.

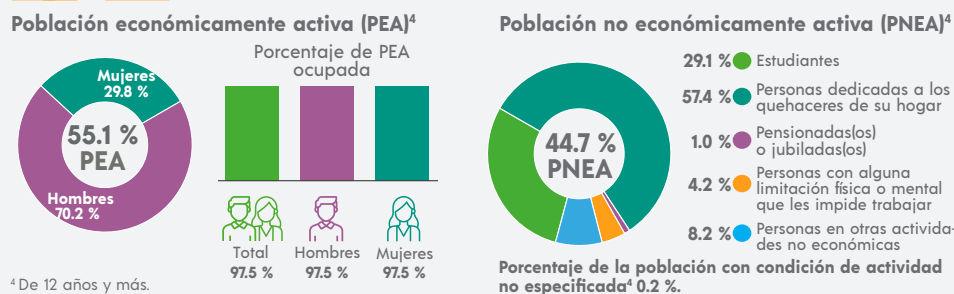

CARACTERÍSTICAS EDUCATIVAS

Población según nivel de escolaridad⁵

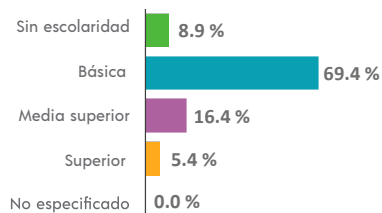

⁵ De 15 años y más.

Tasa de alfabetización

15 a 24 años	98.0 %
25 años y más	85.7 %

Asistencia escolar

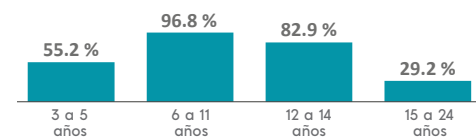

AFILIACIÓN A SERVICIOS DE SALUD

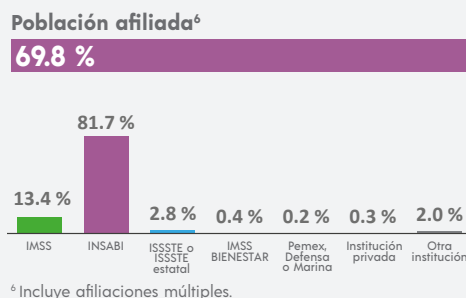

SITUACIÓN CONYUGAL

Población según situación conyugal⁷

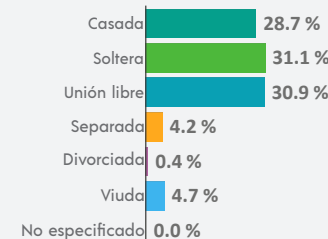

⁷ De 12 años y más.

COMPOSICIÓN POR EDAD Y SEXO

Población total
488 531 representa el 6.1 % de la población estatal

Relación hombres-mujeres **86.6**
 Existen 86 hombres por cada 100 mujeres.

Edad mediana **32**
 La mitad de la población tiene 32 años o menos.

Razón de dependencia **43.8**
 Existen 43 personas en edad de dependencia por cada 100 en edad productiva.

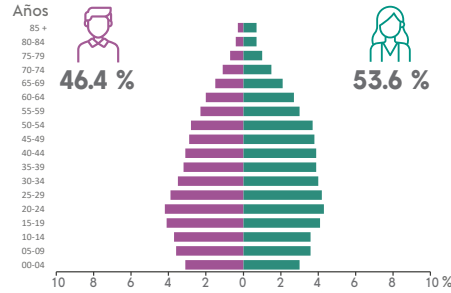

DISTRIBUCIÓN TERRITORIAL

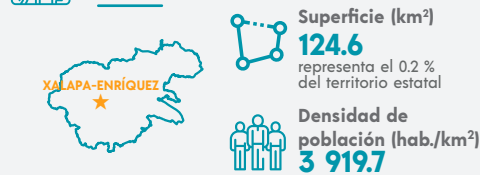

Total de localidades
63

Localidades con mayor población

Xalapa-Enríquez	443 063
Colonia Santa Bárbara	13 738
El Castillo	6 957

VIVIENDA

Total de viviendas particulares habitadas
151 258 representa el 6.3 % del total estatal

Promedio de ocupantes por vivienda **3.2**

Promedio de ocupantes por cuarto **0.8**

Viviendas con piso de tierra **1.7 %**

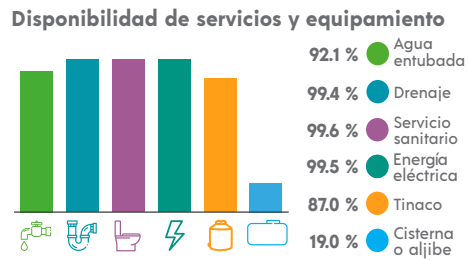
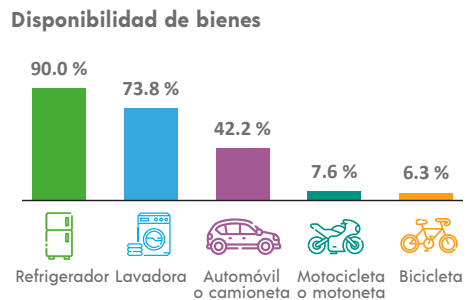

ETNICIDAD

Población que habla lengua indígena¹ **0.57 %**

Población que no habla español de los hablantes de lengua indígena¹ **0.45 %**

Lenguas indígenas más frecuentes

Náhuatl	54.9 %
Totonaco	13.8 %

Población que se considera afroamericana negra o afrodescendiente **3.37 %**

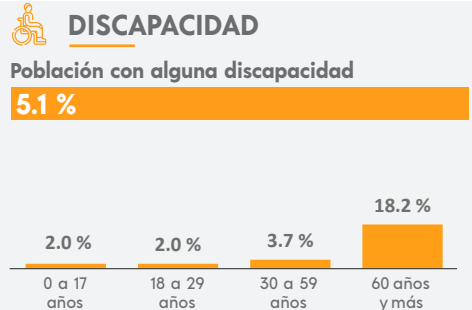

MIGRACIÓN

Población con lugar de residencia en marzo de 2015 distinto al actual²

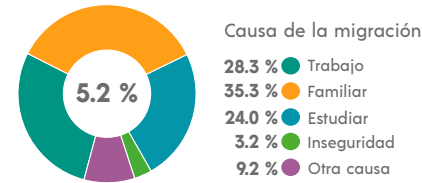

² De 5 años y más.

CARACTERÍSTICAS ECONÓMICAS

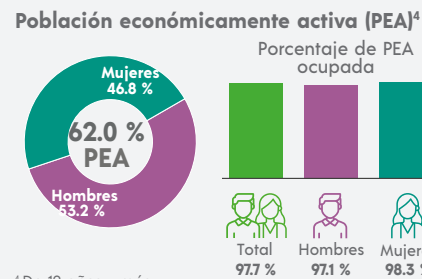

⁴ De 12 años y más.

FECUNDIDAD Y MORTALIDAD

Promedio de hijas(os) nacidas(os) vivas(os)³
1.2



Porcentaje de hijas(os) fallecidas(os)³
3.0 %

³ Mujeres de 15 a 49 años.

CARACTERÍSTICAS EDUCATIVAS

Población según nivel de escolaridad⁵

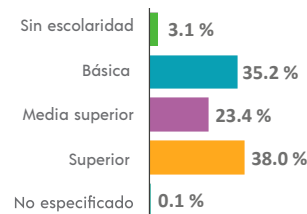

⁵ De 15 años y más.

Tasa de alfabetización

15 a 24 años	99.3 %
25 años y más	96.6 %

Asistencia escolar

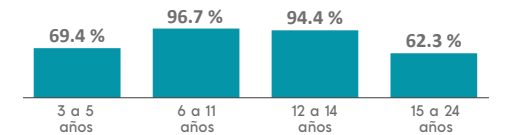

AFILIACIÓN A SERVICIOS DE SALUD

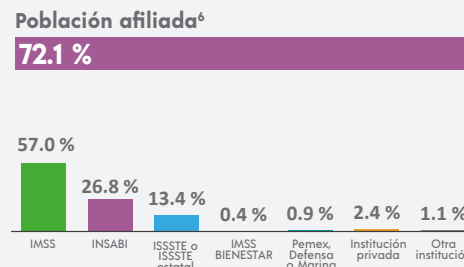

⁶ Incluye afiliaciones múltiples.

SITUACIÓN CONYUGAL

Población según situación conyugal⁷

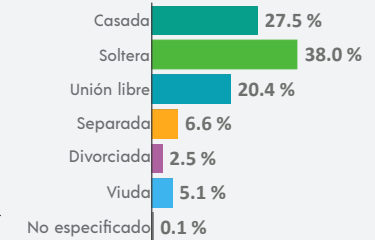

⁷ De 12 años y más.

COMPOSICIÓN POR EDAD Y SEXO

Población total
39 623 representa el 0.5 % de la población estatal

Relación hombres-mujeres **94.5**
 Existen 94 hombres por cada 100 mujeres.

Edad mediana **29**
 La mitad de la población tiene 29 años o menos.

Razón de dependencia **51.9**
 Existen 51 personas en edad de dependencia por cada 100 en edad productiva.

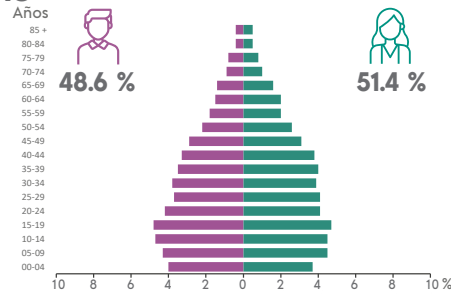

DISTRIBUCIÓN TERRITORIAL

Superficie (km²)
179.0 representa el 0.2 % del territorio estatal

Densidad de población (hab./km²)
221.3

VIVIENDA

Total de viviendas particulares habitadas
10 248 representa el 0.4 % del total estatal

Promedio de ocupantes por vivienda **3.9**

Promedio de ocupantes por cuarto **1.1**

Viviendas con piso de tierra **5.4 %**

Disponibilidad de servicios y equipamiento

- 79.5 % Agua entubada
- 95.7 % Drenaje
- 99.1 % Servicio sanitario
- 99.2 % Energía eléctrica
- 47.1 % Tinaco
- 7.5 % Cisterna o aljibe

ETNICIDAD

Población que habla lengua indígena¹ **0.29 %**

Población que no habla español de los hablantes de lengua indígena¹ **0.00 %**

Lenguas indígenas más frecuentes

- Náhuatl **78.0 %**
- Zapoteco **5.5 %**

Población que se considera afromexicana negra o afrodescendiente **3.48 %**

¹ De 3 años y más.

Total de localidades

76
Localidades con mayor población
Xico 21 585
San Marcos de León (San Marcos) 7 738
Colonia Úrsulo Galván 1 970

Disponibilidad de bienes

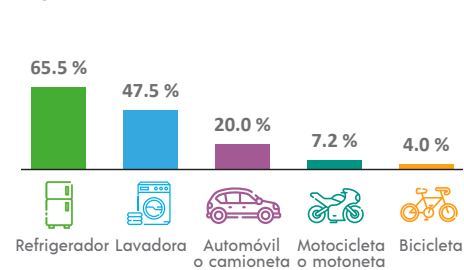

Disponibilidad de TIC

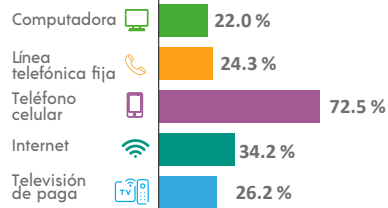

DISCAPACIDAD

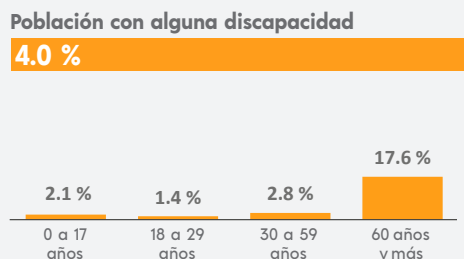

MIGRACIÓN

Población con lugar de residencia en marzo de 2015 distinto al actual²

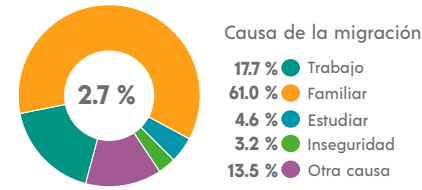

² De 5 años y más.

CARACTERÍSTICAS ECONÓMICAS

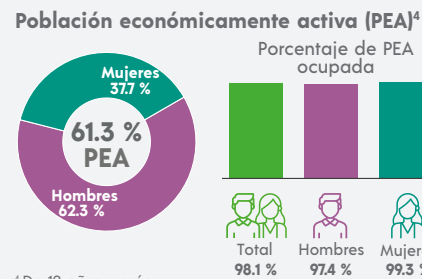

⁴ De 12 años y más.

FECUNDIDAD Y MORTALIDAD

Promedio de hijas(os) nacidas(os) vivas(os)³
1.6

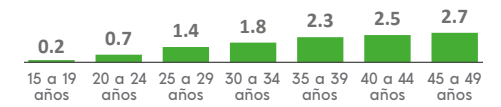

Porcentaje de hijas(os) fallecidas(os)³

3.2 %

³ Mujeres de 15 a 49 años.

Población no económicamente activa (PNEA)⁴

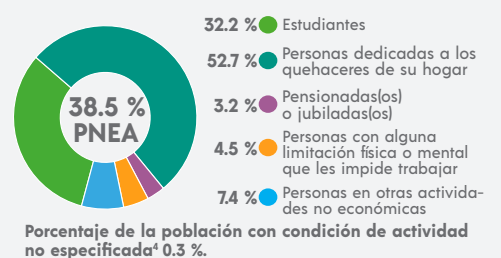

CARACTERÍSTICAS EDUCATIVAS

Población según nivel de escolaridad⁵

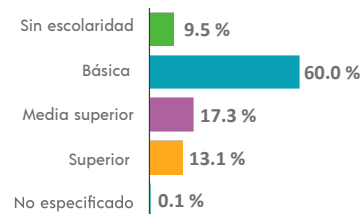

⁵ De 15 años y más.

Tasa de alfabetización

15 a 24 años	98.2 %
25 años y más	86.7 %

Asistencia escolar

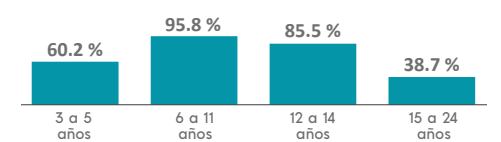

AFILIACIÓN A SERVICIOS DE SALUD

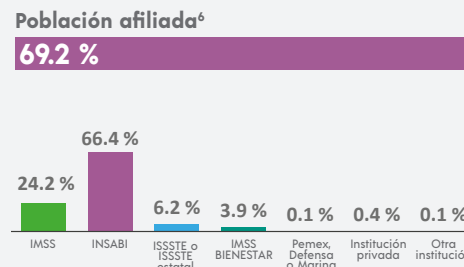

⁶ Incluye afiliaciones múltiples.

SITUACIÓN CONYUGAL

Población según situación conyugal⁷

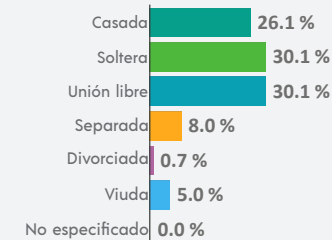

⁷ De 12 años y más.

COMPOSICIÓN POR EDAD Y SEXO

Población total
5 900 representa el 0.1 % de la población estatal

Relación hombres-mujeres **100.7**
 Existen 100 hombres por cada 100 mujeres.

Edad mediana **24**
 La mitad de la población tiene 24 años o menos.

Razón de dependencia **61.1**
 Existen 61 personas en edad de dependencia por cada 100 en edad productiva.

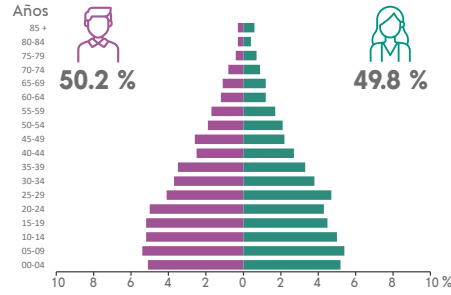

DISTRIBUCIÓN TERRITORIAL

Superficie (km²)
37.4 representa el 0.1 % del territorio estatal

Densidad de población (hab./km²)
158.0

Total de localidades
17

Localidades con mayor población

Xoxocotla	2 790
Tlilcalco	628
Tenexapa	441

VIVIENDA

Total de viviendas particulares habitadas
1 500 representa el 0.1 % del total estatal

Promedio de ocupantes por vivienda **3.9**

Promedio de ocupantes por cuarto **1.6**

Viviendas con piso de tierra **33.4 %**

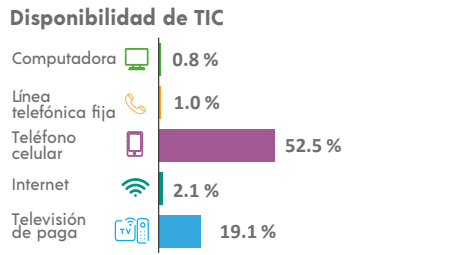
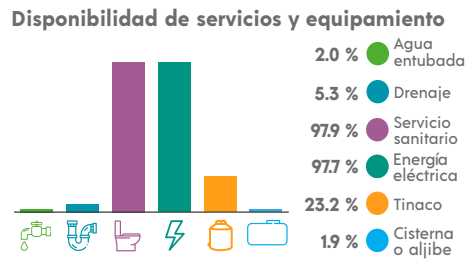
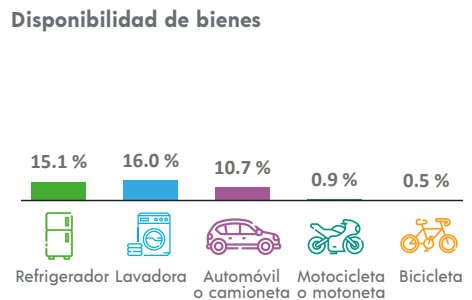

ETNICIDAD

Población que habla lengua indígena¹ **35.05 %**

Población que no habla español de los hablantes de lengua indígena¹ **0.67 %**

Lenguas indígenas más frecuentes

Náhuatl	99.6 %
Chinanteco	0.1 %

Población que se considera afroamericana negra o afrodescendiente **1.14 %**

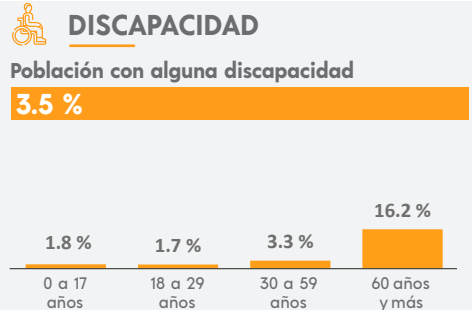

MIGRACIÓN

Población con lugar de residencia en marzo de 2015 distinto al actual²

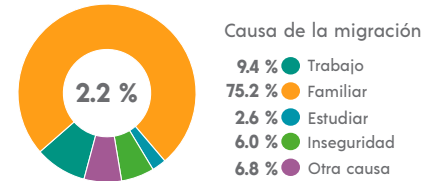

CARACTERÍSTICAS ECONÓMICAS

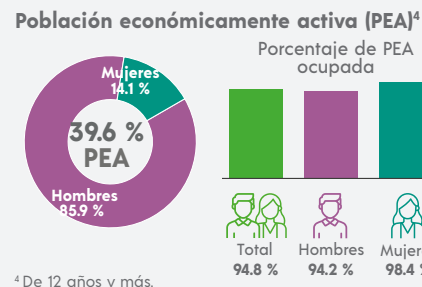

FECUNDIDAD Y MORTALIDAD

Promedio de hijas(os) nacidas(os) vivas(os)³
1.9

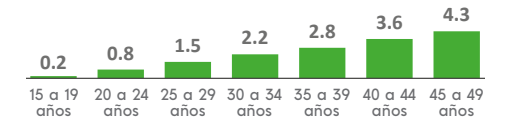

Porcentaje de hijas(os) fallecidas(os)³
3.9 %

CARACTERÍSTICAS ECONÓMICAS



CARACTERÍSTICAS EDUCATIVAS

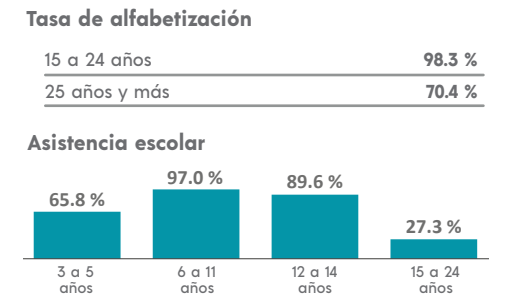
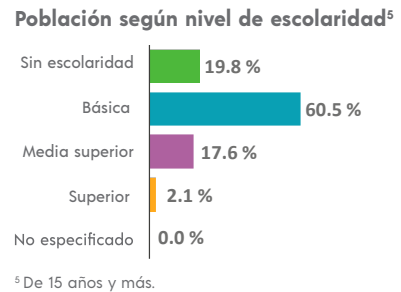

AFILIACIÓN A SERVICIOS DE SALUD

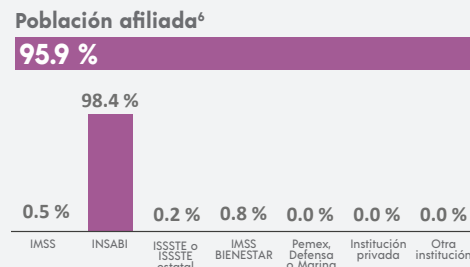

SITUACIÓN CONYUGAL

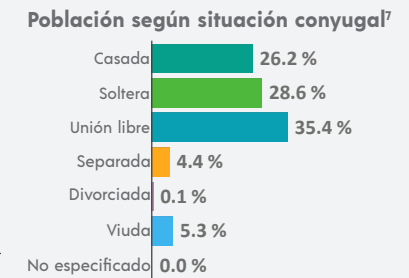

¹ De 3 años y más.

² De 5 años y más.

³ Mujeres de 15 a 49 años.

⁴ De 12 años y más.

⁵ De 15 años y más.

⁶ Incluye afiliaciones múltiples.

⁷ De 12 años y más.

COMPOSICIÓN POR EDAD Y SEXO

Población total
17 902 representa el 0.2 % de la población estatal

Relación hombres-mujeres **88.8**
 Existen 88 hombres por cada 100 mujeres.

Edad mediana **33**
 La mitad de la población tiene 33 años o menos.

Razón de dependencia **54.8**
 Existen 54 personas en edad de dependencia por cada 100 en edad productiva.

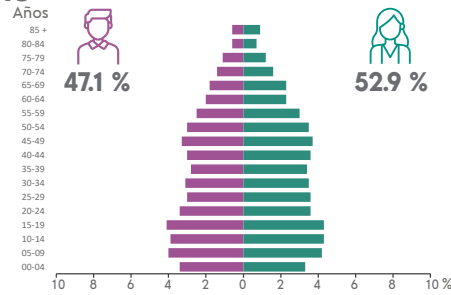

DISTRIBUCIÓN TERRITORIAL

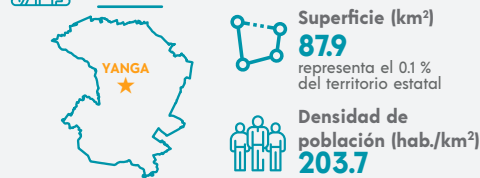

Total de localidades **40**

Localidades con mayor población

Yanga	5 681
Palmillas	2 186
Ex-Hacienda la Concepción	1 305

VIVIENDA

Total de viviendas particulares habitadas
5 533 representa el 0.2 % del total estatal

Promedio de ocupantes por vivienda **3.2**

Promedio de ocupantes por cuarto **0.8**

Viviendas con piso de tierra **2.6 %**

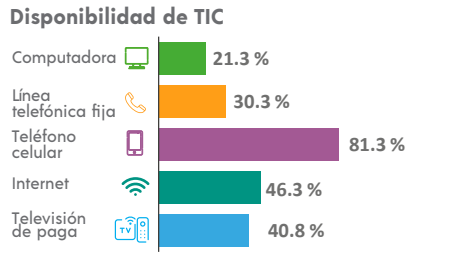
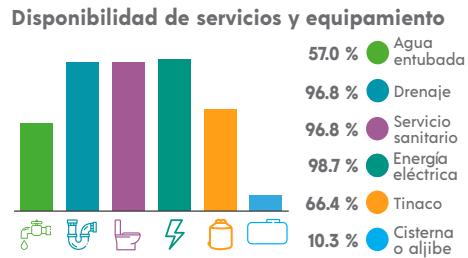
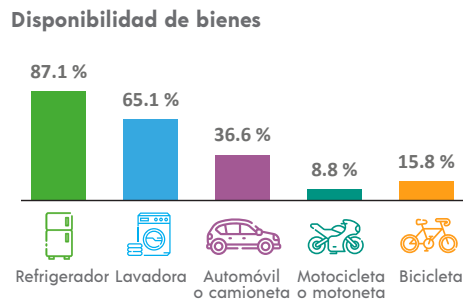

ETNICIDAD

Población que habla lengua indígena¹ **0.59 %**

Población que no habla español de los hablantes de lengua indígena¹ **10.78 %**

Lenguas indígenas más frecuentes

Náhuatl	62.4 %
Mazateco	16.8 %

Población que se considera afroamericana negra o afrodescendiente **32.65 %**

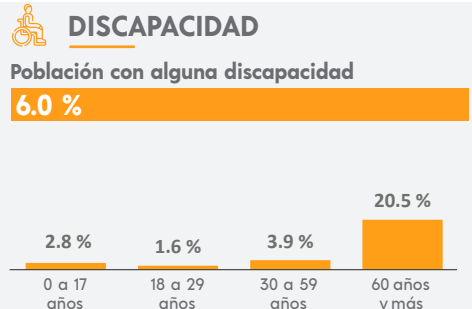

¹ De 3 años y más.

MIGRACIÓN

Población con lugar de residencia en marzo de 2015 distinto al actual²

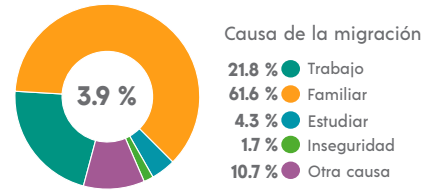

² De 5 años y más.

CARACTERÍSTICAS ECONÓMICAS

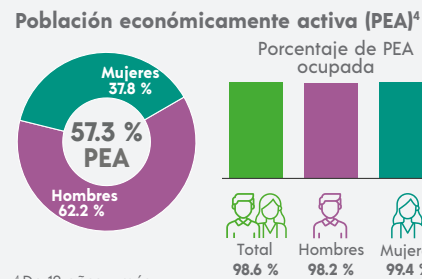

⁴ De 12 años y más.

FECUNDIDAD Y MORTALIDAD

Promedio de hijas(os) nacidas(os) vivas(os)³
1.4



Porcentaje de hijas(os) fallecidas(os)³

2.3 %

³ Mujeres de 15 a 49 años.

Población no económicamente activa (PNEA)⁴

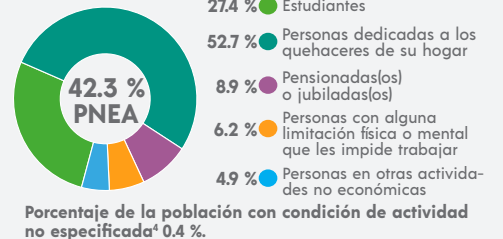

CARACTERÍSTICAS EDUCATIVAS

Población según nivel de escolaridad⁵

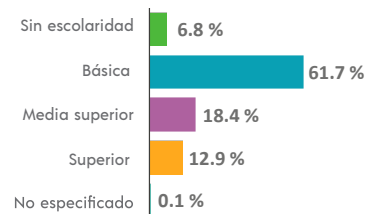

⁵ De 15 años y más.

Tasa de alfabetización

15 a 24 años	98.1 %
25 años y más	91.1 %

Asistencia escolar

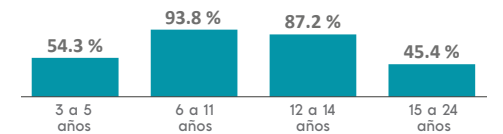

AFILIACIÓN A SERVICIOS DE SALUD

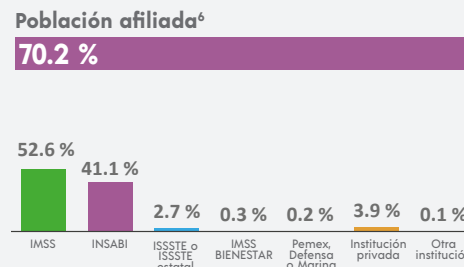

⁶ Incluye afiliaciones múltiples.

SITUACIÓN CONYUGAL

Población según situación conyugal⁷

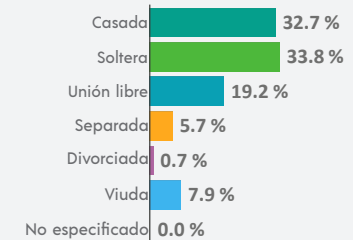

⁷ De 12 años y más.

COMPOSICIÓN POR EDAD Y SEXO

Población total
11 205 representa el 0.1 % de la población estatal

Relación hombres-mujeres **97.8**
 Existen 97 hombres por cada 100 mujeres.

Edad mediana **33**
 La mitad de la población tiene 33 años o menos.

Razón de dependencia **65.8**
 Existen 65 personas en edad de dependencia por cada 100 en edad productiva.

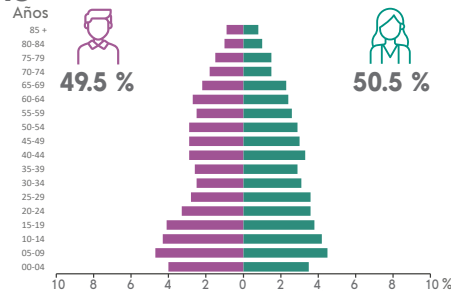

DISTRIBUCIÓN TERRITORIAL



Total de localidades
63

Localidades con mayor población

Yecuatla	3 151
Cristóbal Hidalgo	936
Leona Vicario	753

VIVIENDA

Total de viviendas particulares habitadas
3 310 representa el 0.1 % del total estatal

Promedio de ocupantes por vivienda **3.4**

Promedio de ocupantes por cuarto **0.9**

Viviendas con piso de tierra **4.6 %**

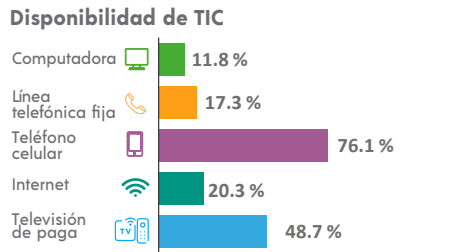
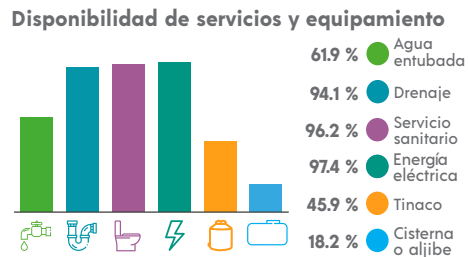
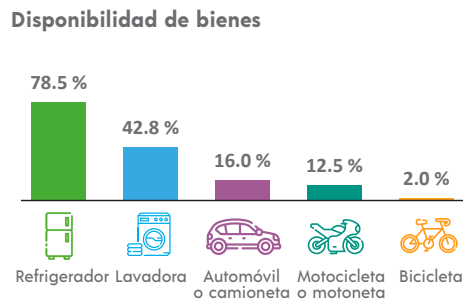

ETNICIDAD

Población que habla lengua indígena¹ **1.45 %**

Población que no habla español de los hablantes de lengua indígena¹ **0.00 %**

Lenguas indígenas más frecuentes

Totonaco	89.7 %
Náhuatl	9.0 %

Población que se considera afroamericana negra o afrodescendiente **0.62 %**

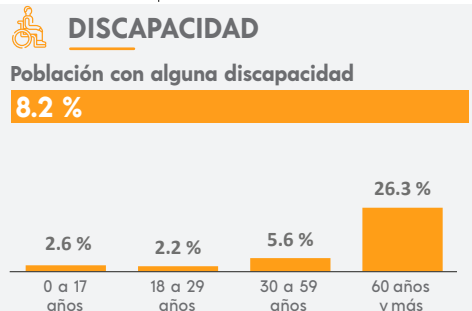

MIGRACIÓN

Población con lugar de residencia en marzo de 2015 distinto al actual²

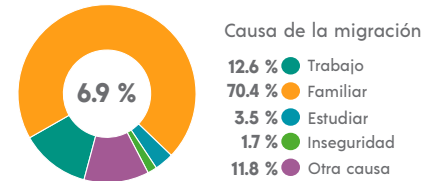

² De 5 años y más.

CARACTERÍSTICAS ECONÓMICAS

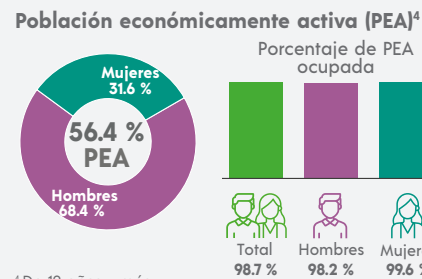

⁴ De 12 años y más.

FECUNDIDAD Y MORTALIDAD

Promedio de hijas(os) nacidas(os) vivas(os)³
1.7

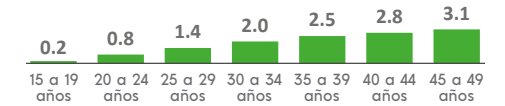

Porcentaje de hijas(os) fallecidas(os)³

2.9 %

³ Mujeres de 15 a 49 años.

Población no económicamente activa (PNEA)⁴

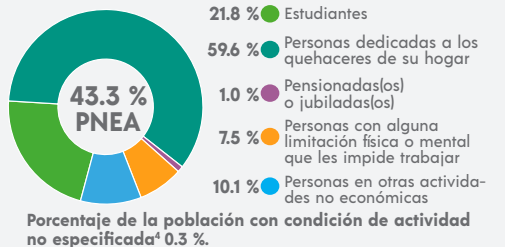

CARACTERÍSTICAS EDUCATIVAS

Población según nivel de escolaridad⁵

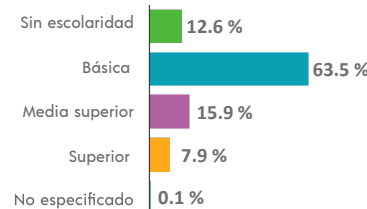

⁵ De 15 años y más.

Tasa de alfabetización

15 a 24 años	98.3 %
25 años y más	82.7 %

Asistencia escolar

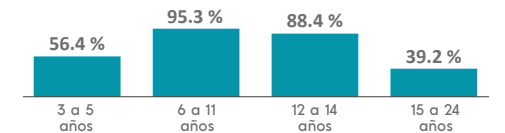

AFILIACIÓN A SERVICIOS DE SALUD

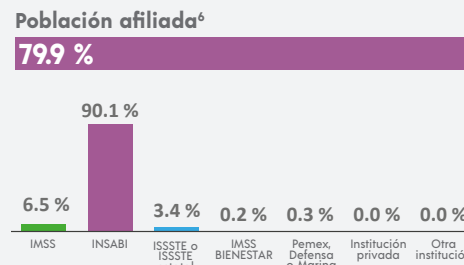

⁶ Incluye afiliaciones múltiples.

SITUACIÓN CONYUGAL

Población según situación conyugal⁷

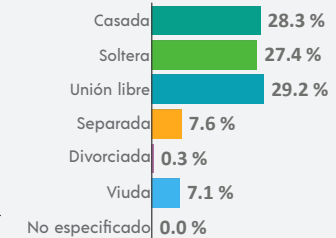

⁷ De 12 años y más.

COMPOSICIÓN POR EDAD Y SEXO

Población total
6 788 representa el 0.1 % de la población estatal

Relación hombres-mujeres **91.2**
 Existen 91 hombres por cada 100 mujeres.

Edad mediana **30**
 La mitad de la población tiene 30 años o menos.

Razón de dependencia **69.5**
 Existen 69 personas en edad de dependencia por cada 100 en edad productiva.

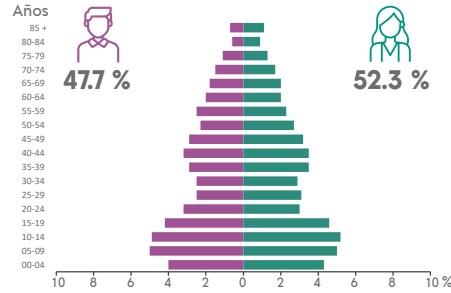

DISTRIBUCIÓN TERRITORIAL

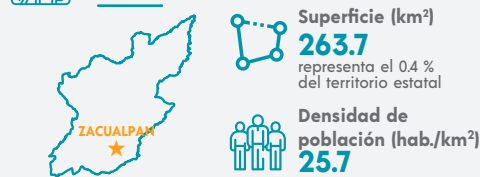

Total de localidades **60**

Localidades con mayor población

Zacualpan	757
General Prim (San Francisco)	441
Canalejas de Otates	350

VIVIENDA

Total de viviendas particulares habitadas
1 997 representa el 0.1 % del total estatal

Promedio de ocupantes por vivienda **3.4**

Promedio de ocupantes por cuarto **1.1**

Viviendas con piso de tierra **9.9 %**

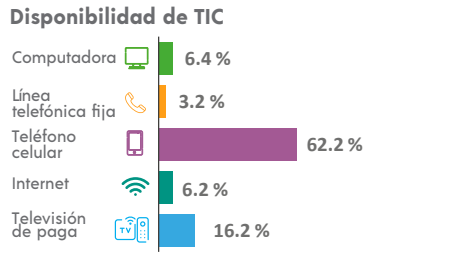
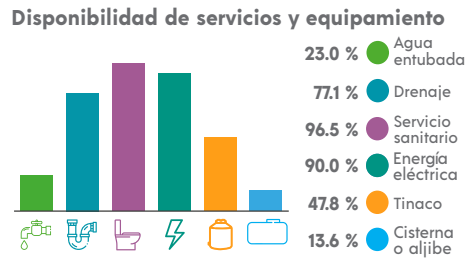
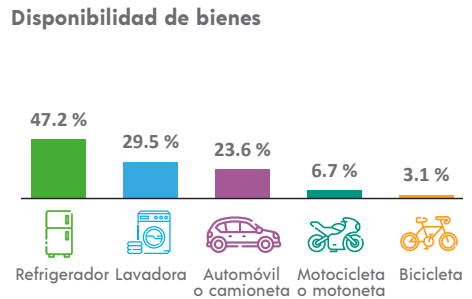

ETNICIDAD

Población que habla lengua indígena¹ **1.64 %**

Población que no habla español de los hablantes de lengua indígena¹ **0.94 %**

Lenguas indígenas más frecuentes

Otomí	69.8 %
Náhuatl	17.9 %

Población que se considera afroamericana negra o afrodescendiente **0.34 %**

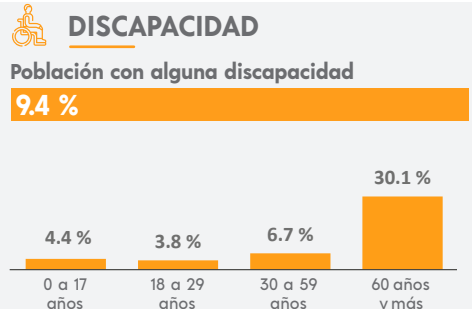

MIGRACIÓN

Población con lugar de residencia en marzo de 2015 distinto al actual²

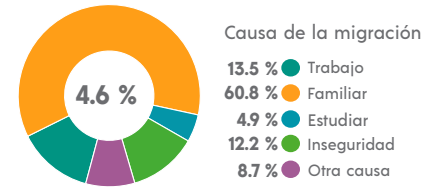

² De 5 años y más.

CARACTERÍSTICAS ECONÓMICAS

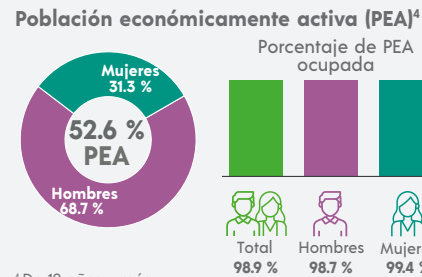

⁴ De 12 años y más.

FECUNDIDAD Y MORTALIDAD

Promedio de hijas(os) nacidas(os) vivas(os)³
2.0

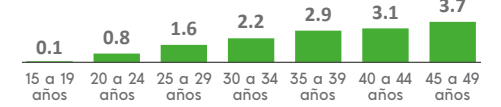

Porcentaje de hijas(os) fallecidas(os)³

4.0 %

³ Mujeres de 15 a 49 años.

CARACTERÍSTICAS EDUCATIVAS

Población según nivel de escolaridad⁵

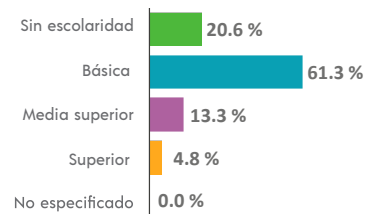

⁵ De 15 años y más.

Tasa de alfabetización

15 a 24 años	99.2 %
25 años y más	72.6 %

Asistencia escolar

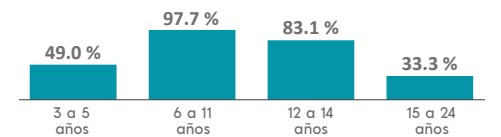

AFILIACIÓN A SERVICIOS DE SALUD

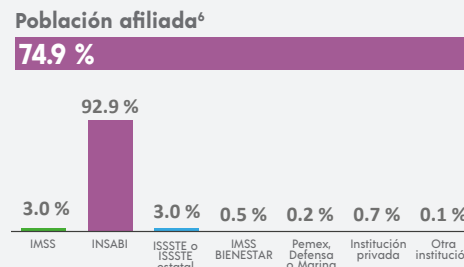

⁶ Incluye afiliaciones múltiples.

SITUACIÓN CONYUGAL

Población según situación conyugal⁷

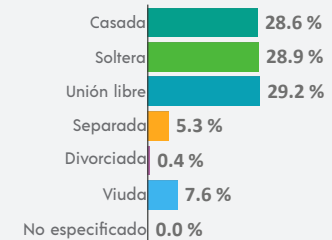

⁷ De 12 años y más.

COMPOSICIÓN POR EDAD Y SEXO

Población total
11 899 representa el 0.1 % de la población estatal

Relación hombres-mujeres **90.0**
 Existen 90 hombres por cada 100 mujeres.

Edad mediana **26**
 La mitad de la población tiene 26 años o menos.

Razón de dependencia **51.3**
 Existen 51 personas en edad de dependencia por cada 100 en edad productiva.

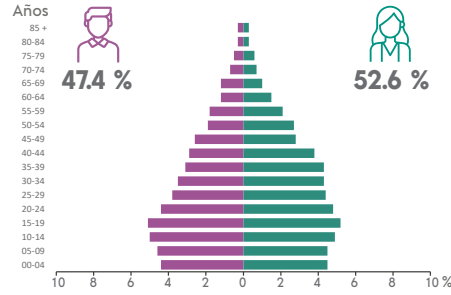

DISTRIBUCIÓN TERRITORIAL

Superficie (km²)
21.7 representa menos del 0.1 % del territorio estatal

Densidad de población (hab./km²)
548.4

Total de localidades
18

Localidades con mayor población

Zaragoza	10 459
Mangotal	384
Colonia Marco Antonio Muñoz	266

VIVIENDA

Total de viviendas particulares habitadas
3 166 representa el 0.1 % del total estatal

Promedio de ocupantes por vivienda **3.8**

Promedio de ocupantes por cuarto **1.4**

Viviendas con piso de tierra **7.1 %**

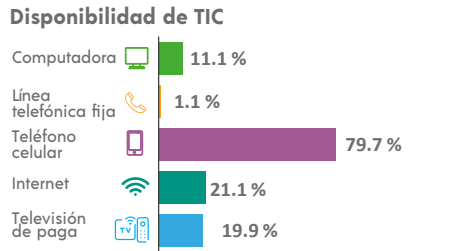
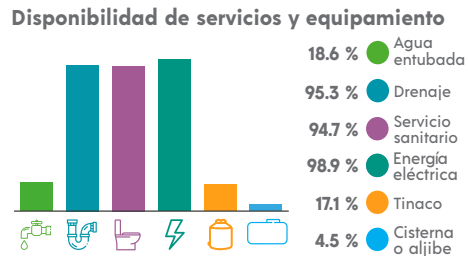
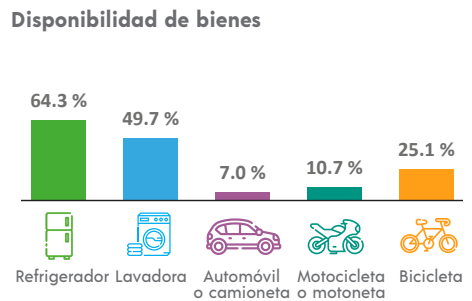

ETNICIDAD

Población que habla lengua indígena¹ **33.89 %**

Población que no habla español de los hablantes de lengua indígena¹ **0.99 %**

Lenguas indígenas más frecuentes

Náhuatl	99.2 %
Zapoteco	0.4 %

Población que se considera afroamericana negra o afrodescendiente **0.64 %**

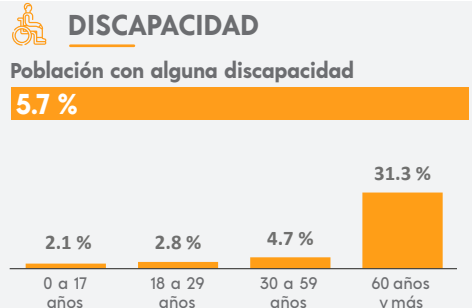

MIGRACIÓN

Población con lugar de residencia en marzo de 2015 distinto al actual²

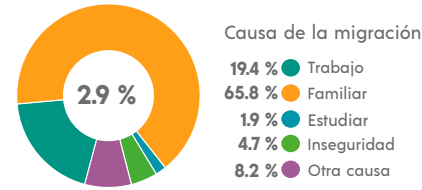

² De 5 años y más.

CARACTERÍSTICAS ECONÓMICAS

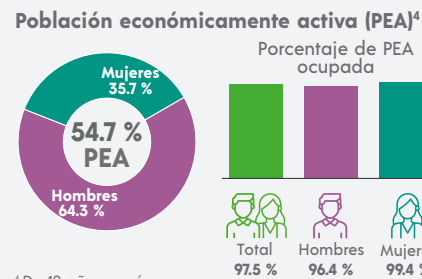

⁴ De 12 años y más.

FECUNDIDAD Y MORTALIDAD

Promedio de hijas(os) nacidas(os) vivas(os)³
1.6

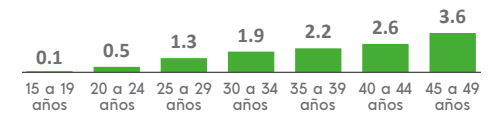

Porcentaje de hijas(os) fallecidas(os)³

4.1 %

³ Mujeres de 15 a 49 años.

CARACTERÍSTICAS ECONÓMICAS

Población no económicamente activa (PNEA)⁴

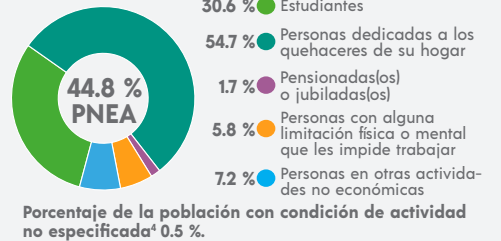

CARACTERÍSTICAS EDUCATIVAS

Población según nivel de escolaridad⁵

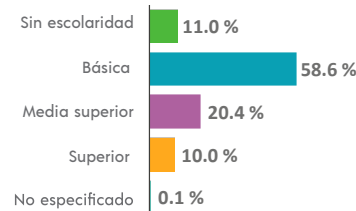

⁵ De 15 años y más.

Tasa de alfabetización

15 a 24 años	98.8 %
25 años y más	85.7 %

Asistencia escolar

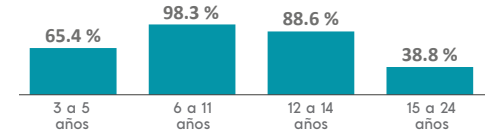

AFILIACIÓN A SERVICIOS DE SALUD

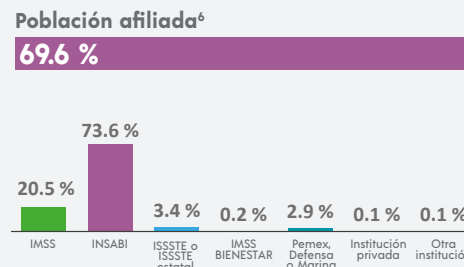

⁶ Incluye afiliaciones múltiples.

SITUACIÓN CONYUGAL

Población según situación conyugal⁷

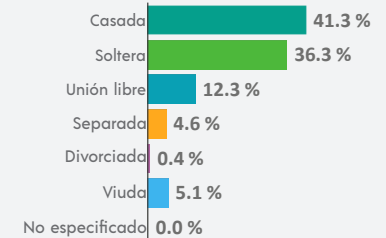

⁷ De 12 años y más.

¹ De 3 años y más.

COMPOSICIÓN POR EDAD Y SEXO

Población total
12 581 representa el 0.2 % de la población estatal

Relación hombres-mujeres **999**
 Existen 99 hombres por cada 100 mujeres.

Edad mediana **32**
 La mitad de la población tiene 32 años o menos.

Razón de dependencia **50.3**
 Existen 50 personas en edad de dependencia por cada 100 en edad productiva.

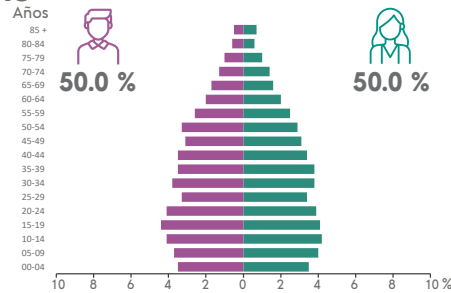

DISTRIBUCIÓN TERRITORIAL

Superficie (km²)
178.1 representa el 0.2 % del territorio estatal

Densidad de población (hab./km²)
70.7



Total de localidades **55**

Localidades con mayor población

Ejido la Piña (Maromilla)	1 127
Colonia Manuel González	1 046
Pueblito de Matlaluca	1 023

VIVIENDA

Total de viviendas particulares habitadas
3 486 representa el 0.1 % del total estatal

Promedio de ocupantes por vivienda **3.6**

Promedio de ocupantes por cuarto **0.9**

Viviendas con piso de tierra **3.8 %**

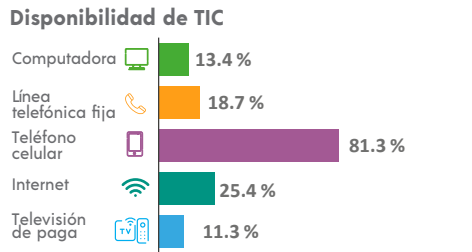
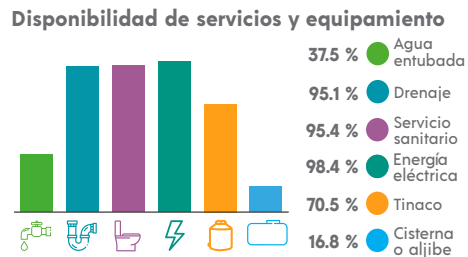
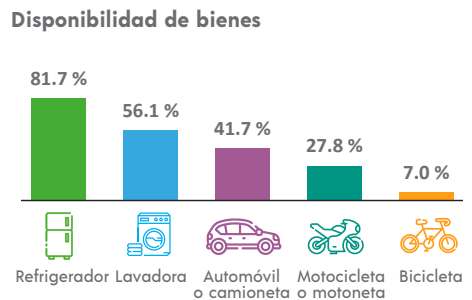

ETNICIDAD

Población que habla lengua indígena¹ **0.17 %**

Población que no habla español de los hablantes de lengua indígena¹ **0.00 %**

Lenguas indígenas más frecuentes

Náhuatl	95.0 %
Mixteco	5.0 %

Población que se considera afromexicana negra o afrodescendiente **0.31 %**

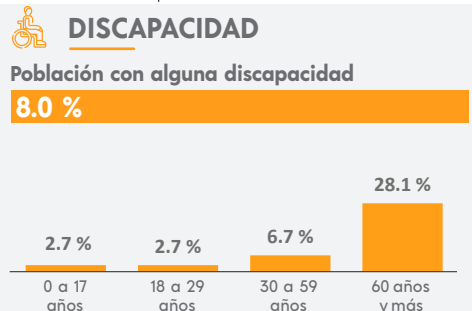

¹ De 3 años y más.

MIGRACIÓN

Población con lugar de residencia en marzo de 2015 distinto al actual²

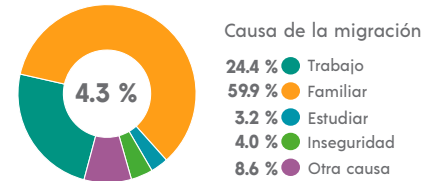

² De 5 años y más.

CARACTERÍSTICAS ECONÓMICAS

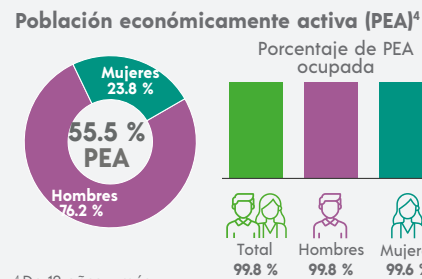

⁴ De 12 años y más.

FECUNDIDAD Y MORTALIDAD

Promedio de hijas(os) nacidas(os) vivas(os)³
1.5



Porcentaje de hijas(os) fallecidas(os)³

2.2 %

³ Mujeres de 15 a 49 años.

Población no económicamente activa (PNEA)⁴

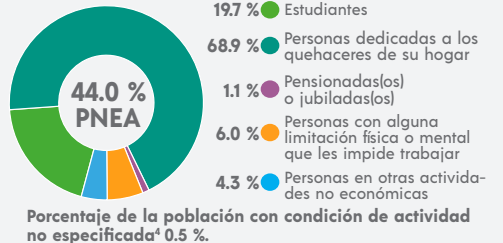

CARACTERÍSTICAS EDUCATIVAS

Población según nivel de escolaridad⁵

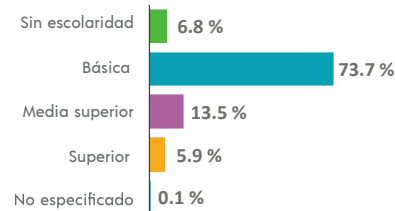

⁵ De 15 años y más.

Tasa de alfabetización

15 a 24 años	97.7 %
25 años y más	89.1 %

Asistencia escolar

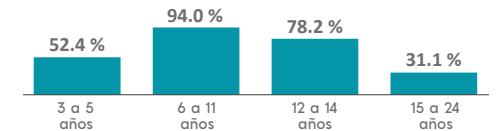

AFILIACIÓN A SERVICIOS DE SALUD

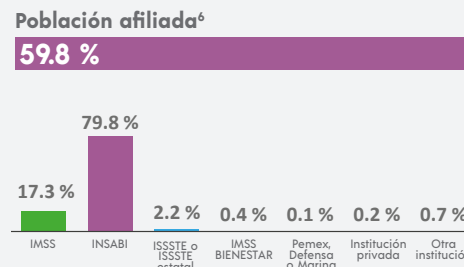

⁶ Incluye afiliaciones múltiples.

SITUACIÓN CONYUGAL

Población según situación conyugal⁷

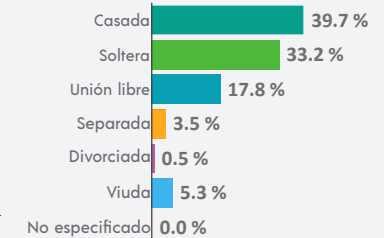

⁷ De 12 años y más.

COMPOSICIÓN POR EDAD Y SEXO

Población total
45 028 representa el 0.6 % de la población estatal

Relación hombres-mujeres **93.5**
 Existen 93 hombres por cada 100 mujeres.

Edad mediana **27**
 La mitad de la población tiene 27 años o menos.

Razón de dependencia **59.1**
 Existen 59 personas en edad de dependencia por cada 100 en edad productiva.

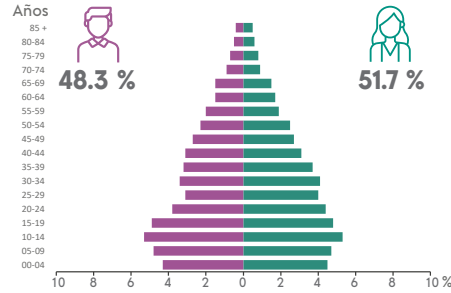

DISTRIBUCIÓN TERRITORIAL

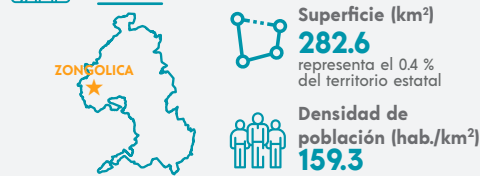

Total de localidades
150

Localidades con mayor población

Zongolica	7 455
San José Independencia	1 121
Temaxcalapa	1 092

VIVIENDA

Total de viviendas particulares habitadas
12 233 representa el 0.5 % del total estatal

Promedio de ocupantes por vivienda **3.7**

Promedio de ocupantes por cuarto **1.2**

Viviendas con piso de tierra **26.5 %**

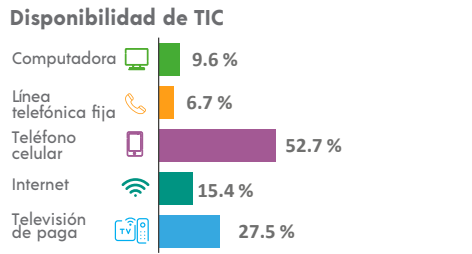
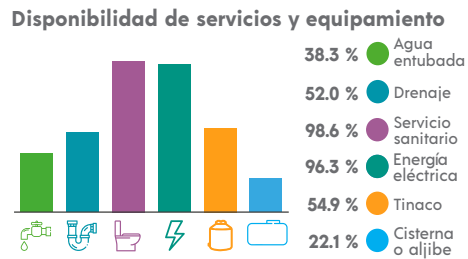
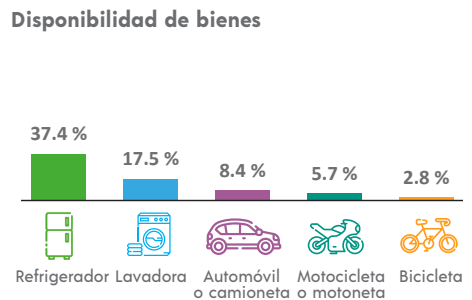

ETNICIDAD

Población que habla lengua indígena¹ **65.81 %**

Población que no habla español de los hablantes de lengua indígena¹ **6.64 %**

Lenguas indígenas más frecuentes

Náhuatl	99.8 %
Mixteco	0.1 %

Población que se considera afroamericana negra o afrodescendiente **4.40 %**

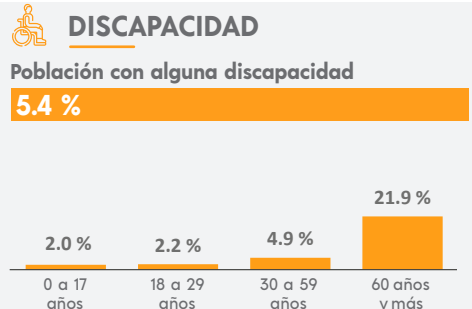

MIGRACIÓN

Población con lugar de residencia en marzo de 2015 distinto al actual²

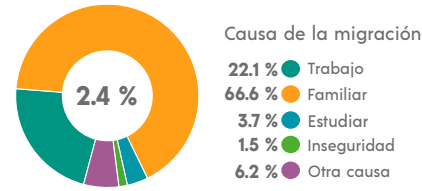

CARACTERÍSTICAS ECONÓMICAS

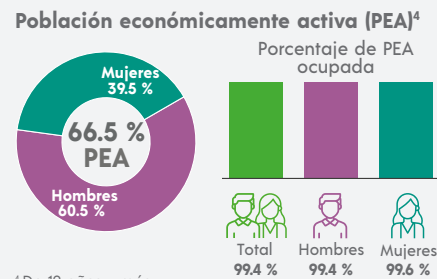

FECUNDIDAD Y MORTALIDAD

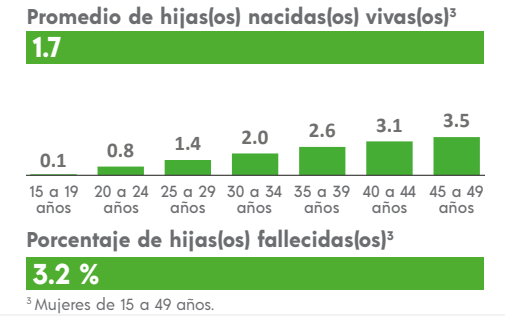

² De 5 años y más.

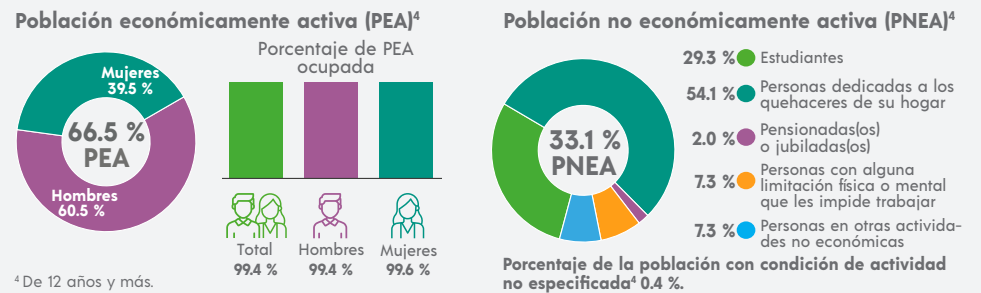

CARACTERÍSTICAS EDUCATIVAS

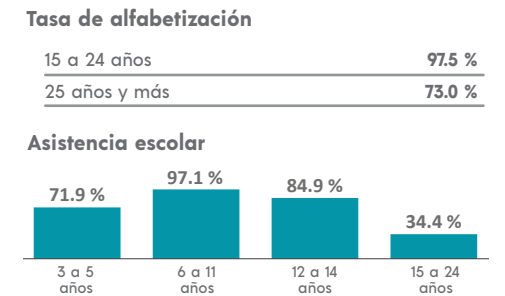
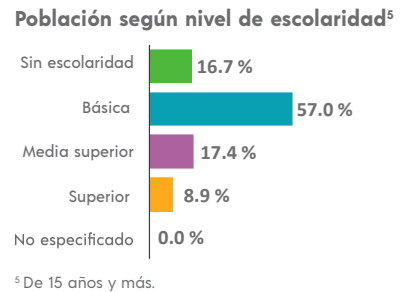

AFILIACIÓN A SERVICIOS DE SALUD

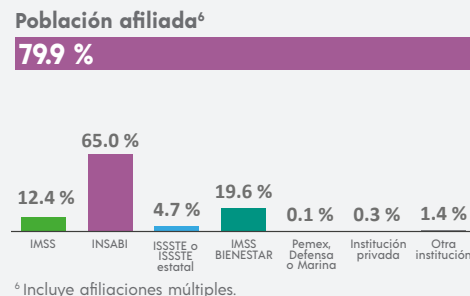

SITUACIÓN CONYUGAL

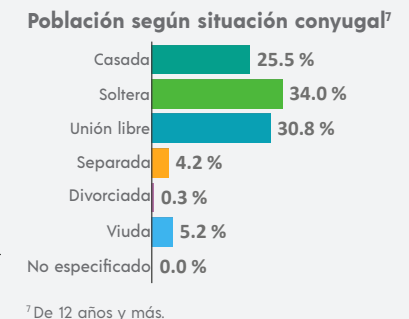

¹ De 3 años y más.

COMPOSICIÓN POR EDAD Y SEXO

Población total
14 644 representa el 0.2 % de la población estatal

Relación hombres-mujeres **95.5**
 Existen 95 hombres por cada 100 mujeres.

Edad mediana **25**
 La mitad de la población tiene 25 años o menos.

Razón de dependencia **72.5**
 Existen 72 personas en edad de dependencia por cada 100 en edad productiva.

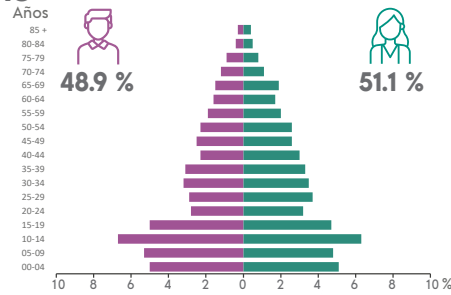

DISTRIBUCIÓN TERRITORIAL

Superficie (km²)
242.1 representa el 0.3 % del territorio estatal

Densidad de población (hab./km²)
60.5

Total de localidades **86**

Localidades con mayor población

Tetzacual	1 098
José María Pino Suárez	930
Zontecomatlán de López y Fuentes	745

VIVIENDA

Total de viviendas particulares habitadas
3 954 representa el 0.2 % del total estatal

Promedio de ocupantes por vivienda **3.7**

Promedio de ocupantes por cuarto **1.2**

Viviendas con piso de tierra **15.0 %**

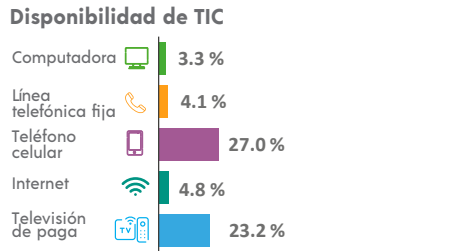
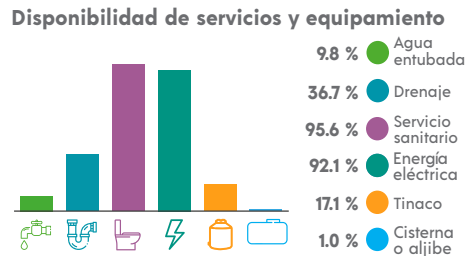
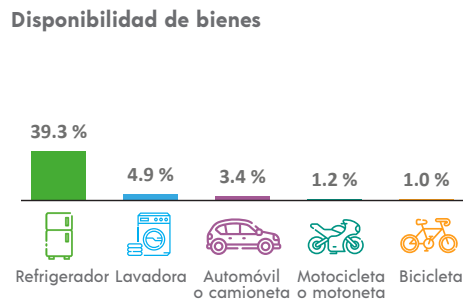

ETNICIDAD

Población que habla lengua indígena¹ **78.22 %**

Población que no habla español de los hablantes de lengua indígena¹ **9.30 %**

Lenguas indígenas más frecuentes

Náhuatl	81.7 %
Otomí	12.3 %

Población que se considera afroamericana negra o afrodescendiente **0.40 %**

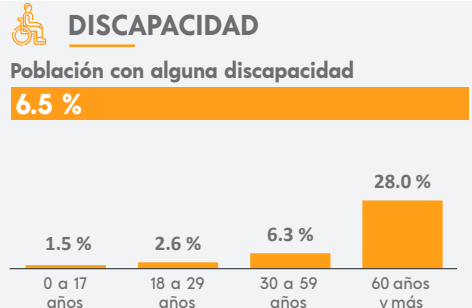

MIGRACIÓN

Población con lugar de residencia en marzo de 2015 distinto al actual²

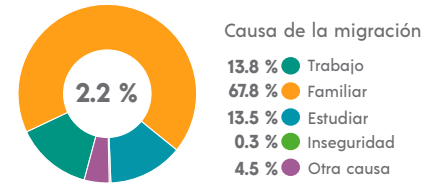

² De 5 años y más.

CARACTERÍSTICAS ECONÓMICAS

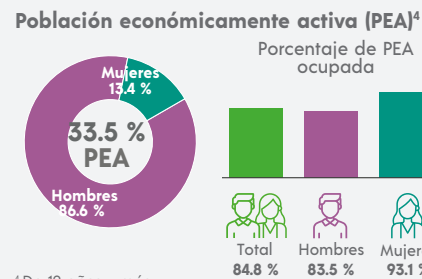

⁴ De 12 años y más.

FECUNDIDAD Y MORTALIDAD

Promedio de hijas(os) nacidas(os) vivas(os)³
2.1

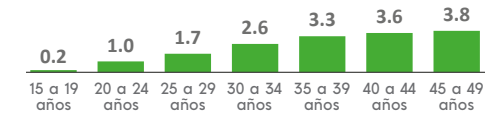

Porcentaje de hijas(os) fallecidas(os)³

2.1 %

³ Mujeres de 15 a 49 años.

CARACTERÍSTICAS EDUCATIVAS

Población según nivel de escolaridad⁵

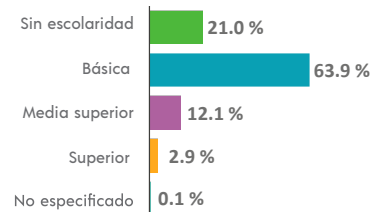

⁵ De 15 años y más.

Tasa de alfabetización

15 a 24 años	97.2 %
25 años y más	67.1 %

Asistencia escolar

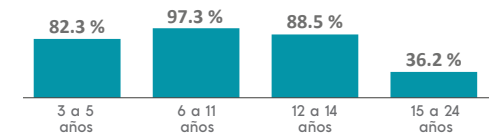

AFILIACIÓN A SERVICIOS DE SALUD

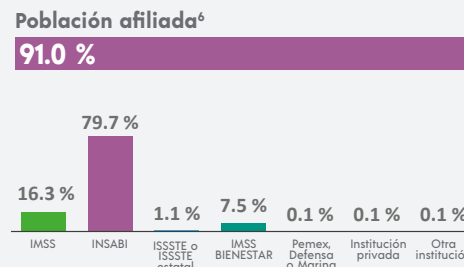

⁶ Incluye afiliaciones múltiples.

SITUACIÓN CONYUGAL

Población según situación conyugal⁷

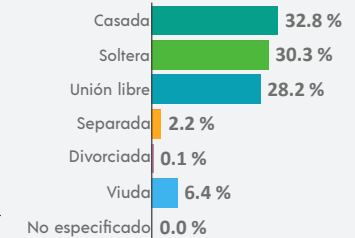

⁷ De 12 años y más.

COMPOSICIÓN POR EDAD Y SEXO

Población total
14 524 representa el 0.2 % de la población estatal

Relación hombres-mujeres **93.5**
 Existen 93 hombres por cada 100 mujeres.

Edad mediana **28**
 La mitad de la población tiene 28 años o menos.

Razón de dependencia **68.2**
 Existen 68 personas en edad de dependencia por cada 100 en edad productiva.

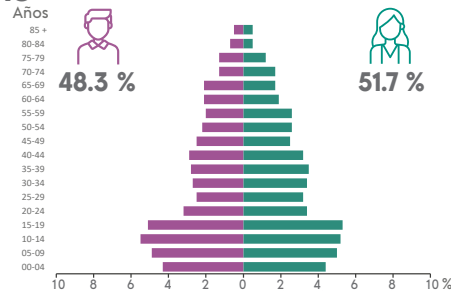

DISTRIBUCIÓN TERRITORIAL

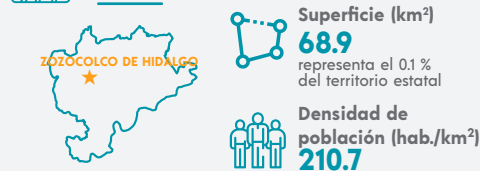

Total de localidades
27

Localidades con mayor población

Zozocolco de Hidalgo	3 794
Zozocolco de Guerrero	2 006
Zapotal	813

VIVIENDA

Total de viviendas particulares habitadas
3 605 representa el 0.2 % del total estatal

Promedio de ocupantes por vivienda **4.0**

Promedio de ocupantes por cuarto **1.4**

Viviendas con piso de tierra **14.7 %**

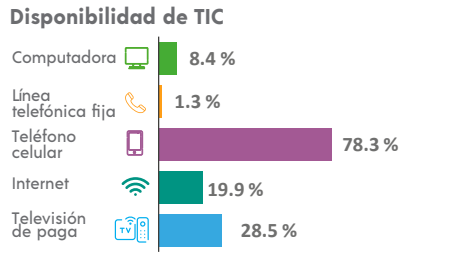
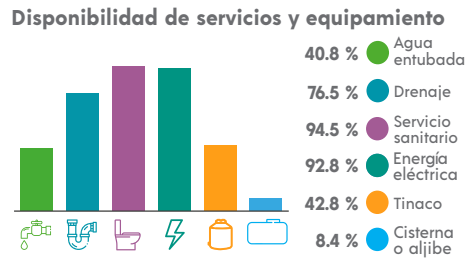
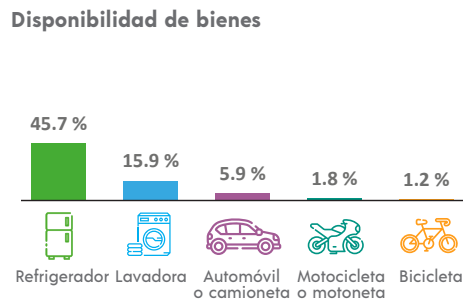

ETNICIDAD

Población que habla lengua indígena¹ **72.72 %**

Población que no habla español de los hablantes de lengua indígena¹ **12.59 %**

Lenguas indígenas más frecuentes

Totonaco	98.2 %
Náhuatl	1.7 %

Población que se considera afroamericana negra o afrodescendiente **0.56 %**

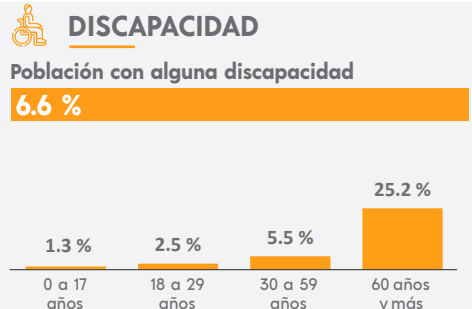

MIGRACIÓN

Población con lugar de residencia en marzo de 2015 distinto al actual²

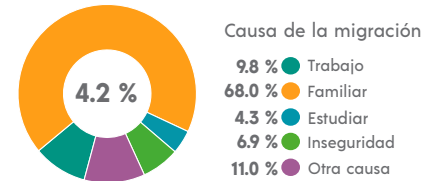

² De 5 años y más.

CARACTERÍSTICAS ECONÓMICAS

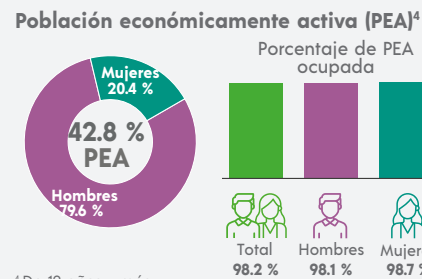

⁴ De 12 años y más.

FECUNDIDAD Y MORTALIDAD

Promedio de hijas(os) nacidas(os) vivas(os)³
1.8

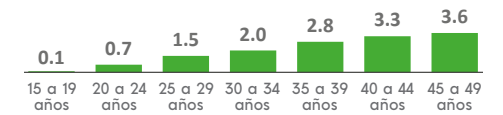

Porcentaje de hijas(os) fallecidas(os)³
2.6 %

³ Mujeres de 15 a 49 años.

CARACTERÍSTICAS EDUCATIVAS

Población según nivel de escolaridad⁵

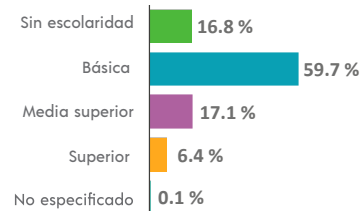

⁵ De 15 años y más.

Tasa de alfabetización

15 a 24 años	98.2 %
25 años y más	73.1 %

Asistencia escolar

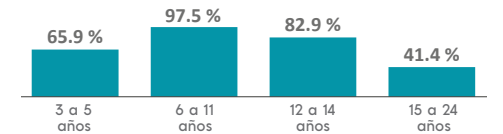

AFILIACIÓN A SERVICIOS DE SALUD

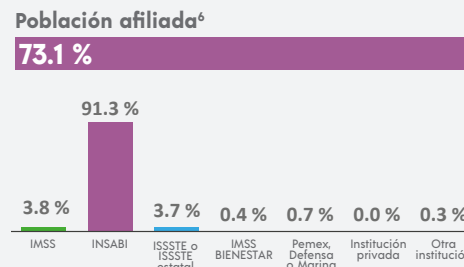

⁶ Incluye afiliaciones múltiples.

SITUACIÓN CONYUGAL

Población según situación conyugal⁷

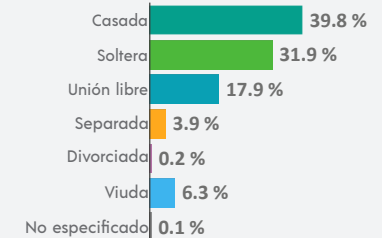

⁷ De 12 años y más.

¹ De 3 años y más.

En este apartado se presenta la definición de los indicadores del Panorama sociodemográfico de Veracruz de Ignacio de la Llave 2020. Estos indicadores permiten observar, de manera global, los aspectos sociodemográficos más relevantes del estado y de sus municipios.

Los usuarios interesados en profundizar en el conocimiento de estos u otros indicadores, pueden consultar la información del Censo de Población y Vivienda 2020, disponible en el sitio de internet del INEGI.

COMPOSICIÓN POR EDAD Y SEXO

Población total

Personas, nacionales o extranjeras, que residen habitualmente en la entidad federativa en viviendas particulares o colectivas. Incluye a los mexicanos que cumplen funciones diplomáticas en el extranjero y a los familiares que viven con ellos, a la población sin vivienda y una estimación de población en viviendas sin información de ocupantes.

El momento de referencia del monto poblacional son las cero horas del 15 de marzo de 2020.

Porcentaje de la población estatal

Se refiere a la población que reside en el municipio o demarcación territorial respecto a la población total estatal, expresada por cada cien.

$$\text{Porcentaje de la población estatal} = \frac{\text{Población en el municipio o demarcación territorial}}{\text{Total de población estatal}} \times 100$$

Relación hombres-mujeres

Es el cociente del número de hombres entre el de mujeres en una población dada por cien. Se interpreta como el número de hombres por cada 100 mujeres.

$$\text{Relación hombres-mujeres} = \frac{\text{Número de hombres}}{\text{Número de mujeres}} \times 100$$

Edad mediana

Edad que, una vez ordenadas las edades, divide a una población en dos grupos numéricamente iguales, es decir, la edad

en la cual la mitad de la población tiene una edad menor o igual, y la otra tiene una edad mayor o igual.

Razón de dependencia

También conocida como relación de dependencia demográfica. Es el cociente de la suma de la población menor de 15 años y la población mayor de 64 años, entre la población en el grupo de edad de 15 a 64 años, expresada por cada cien.

$$\text{Razón de dependencia} = \frac{\text{Población menor de 15 años} + \text{Población mayor de 64 años}}{\text{Población de 15 a 64 años}} \times 100$$

Pirámide poblacional

Es un histograma que representa la estructura de la población por sexo y grupos quinquenales de edad. Para la generación del histograma se excluye la población con edad no especificada.

$$\text{Porcentaje de la población del sexo "X" del grupo de edad [x,y]} = \frac{\text{Población del sexo "X" del grupo de edad [x,y]}}{\text{Total de población}} \times 100$$

Los grupos de edad presentados son: [0,4], [5,9], [10,14], [15,19], [20,24], [25,29], [30,34], [35,39], [40,44], [45,49], [50,54], [55,59], [60,64], [65,69], [70,74], [75,79], [80,84], [85 y más].

Porcentaje de hombres

Es el número de hombres respecto al total de población, expresado por cada cien.

$$\text{Porcentaje de hombres} = \frac{\text{Número de hombres}}{\text{Total de población}} \times 100$$

Porcentaje de mujeres

Es el número de mujeres respecto al total de población, expresado por cada cien.

$$\text{Porcentaje de mujeres} = \frac{\text{Número de mujeres}}{\text{Total de población}} \times 100$$

DISTRIBUCIÓN TERRITORIAL

Superficie

Se refiere a la extensión territorial en kilómetros cuadrados de cada municipio o demarcación territorial.

Porcentaje de la superficie estatal

Es la superficie territorial que le corresponde al municipio o demarcación territorial con respecto al total de la superficie de la entidad, expresada por cada cien.

$$\text{Porcentaje de la superficie estatal} = \frac{\text{Superficie del municipio o demarcación territorial}}{\text{Superficie estatal}} \times 100$$

Densidad de población

Número de habitantes por kilómetro cuadrado de un territorio determinado.

$$\text{Densidad de población} = \frac{\text{Total de población}}{\text{Superficie}}$$

Total de localidades

Corresponde al número de localidades de cada municipio o demarcación territorial.

Localidades con mayor población

Enlista, para cada municipio o demarcación territorial, las tres localidades, con mayor número de habitantes y la población de cada una de ellas.

VIVIENDA

Total de viviendas particulares habitadas

Total de viviendas particulares que en el momento del levantamiento censal tenían residentes habituales. Incluye cualquier recinto, local no construido para habitación, vivienda móvil o refugio que hayan estado habitadas, así como las viviendas habitadas de las que no se obtuvo información de ocupantes durante el levantamiento censal.

Porcentaje de las viviendas particulares habitadas estatales

Se refiere a las viviendas particulares habitadas que tiene el municipio o demarcación territorial con respecto al total estatal, expresado por cada cien.

$$\text{Porcentaje de viviendas particulares habitadas estatales} = \frac{\text{Total de viviendas particulares habitadas del municipio o demarcación territorial}}{\text{Total de viviendas particulares habitadas estatales}} \times 100$$

Promedio de ocupantes por vivienda

Es el número de ocupantes en las viviendas particulares habitadas respecto al total de viviendas particulares habitadas en un mismo espacio geográfico.

$$\text{Promedio de ocupantes por vivienda} = \frac{\text{Número total de ocupantes}}{\text{Total de viviendas particulares habitadas}}$$

Para el cálculo de este indicador, se excluyen las viviendas particulares habitadas del tipo local no construido para habitación, vivienda móvil o refugio.

Promedio de ocupantes por cuarto

Es el número de ocupantes en las viviendas particulares habitadas respecto al total de cuartos en viviendas particulares habitadas en un mismo espacio geográfico.

$$\text{Promedio de ocupantes por cuarto} = \frac{\text{Número total de ocupantes}}{\text{Total de cuartos en viviendas particulares habitadas}}$$

Para el cálculo de este indicador se excluyen las viviendas particulares habitadas del tipo local no construido para habitación, vivienda móvil o refugio.

• Porcentaje de viviendas con piso de tierra

Es el número de viviendas particulares habitadas que tienen piso de tierra respecto al total de viviendas particulares habitadas, expresado por cada cien.

$$\text{Porcentaje de viviendas con piso de tierra} = \frac{\text{Número de viviendas con piso de tierra}}{\text{Total de viviendas particulares habitadas}} \times 100$$

Para el cálculo de este indicador se excluyen las viviendas particulares habitadas del tipo local no construido para habitación, vivienda móvil o refugio.

Disponibilidad de servicios y equipamiento

• Porcentaje de viviendas con disponibilidad de agua entubada

Es el número de viviendas particulares habitadas que cuentan con agua entubada dentro de la vivienda respecto al total de viviendas particulares habitadas, expresado por cada cien.

$$\text{Porcentaje de viviendas con agua entubada} = \frac{\text{Número de viviendas que disponen de agua entubada dentro de la vivienda}}{\text{Total de viviendas particulares habitadas}} \times 100$$

Para el cálculo de este indicador se excluyen las viviendas particulares habitadas del tipo local no construido para habitación, vivienda móvil o refugio.

• Porcentaje de viviendas con disponibilidad de drenaje

Es el número de viviendas particulares habitadas que cuentan con drenaje respecto al total de viviendas particulares habitadas, expresado por cada cien.

$$\text{Porcentaje de viviendas con drenaje} = \frac{\text{Número de viviendas que disponen de drenaje}}{\text{Total de viviendas particulares habitadas}} \times 100$$

Para el cálculo de este indicador se excluyen las viviendas particulares habitadas del tipo local no construido para habitación, vivienda móvil o refugio.

• Porcentaje de viviendas con disponibilidad de servicio sanitario

Es el número de viviendas particulares habitadas que cuentan con servicio sanitario respecto al total de viviendas particulares habitadas, expresado por cada cien.

$$\text{Porcentaje de viviendas con servicio sanitario} = \frac{\text{Número de viviendas que disponen de servicio sanitario}}{\text{Total de viviendas particulares habitadas}} \times 100$$

Para el cálculo de este indicador se excluyen las viviendas particulares habitadas del tipo local no construido para habitación, vivienda móvil o refugio.

• Porcentaje de viviendas con disponibilidad de energía eléctrica

Es el número de viviendas particulares habitadas que cuentan con energía eléctrica respecto al total de viviendas particulares habitadas, expresado por cada cien.

$$\text{Porcentaje de viviendas con energía eléctrica} = \frac{\text{Número de viviendas que disponen de energía eléctrica}}{\text{Total de viviendas particulares habitadas}} \times 100$$

Para el cálculo de este indicador se excluyen las viviendas particulares habitadas del tipo local no construido para habitación, vivienda móvil o refugio.

• Porcentaje de viviendas con disponibilidad de tinaco

Es el número de viviendas particulares habitadas que cuentan con tinaco respecto al total de viviendas particulares habitadas, expresado por cada cien.

$$\text{Porcentaje de viviendas con tinaco} = \frac{\text{Número de viviendas que disponen de tinaco}}{\text{Total de viviendas particulares habitadas}} \times 100$$

Para el cálculo de este indicador se excluyen las viviendas particulares habitadas del tipo local no construido para habitación, vivienda móvil o refugio.

• Porcentaje de viviendas con disponibilidad de cisterna o aljibe

Es el número de viviendas particulares habitadas que cuentan con cisterna o aljibe respecto al total de viviendas particulares habitadas, expresado por cada cien.

$$\text{Porcentaje de viviendas con cisterna o aljibe} = \frac{\text{Número de viviendas que disponen de cisterna o aljibe}}{\text{Total de viviendas particulares habitadas}} \times 100$$

Para el cálculo de este indicador se excluyen las viviendas particulares habitadas del tipo local no construido para habitación, vivienda móvil o refugio.

Disponibilidad de bienes

• Porcentaje de viviendas con disponibilidad de refrigerador

Es el número de viviendas particulares habitadas que cuentan con refrigerador respecto al total de viviendas particulares habitadas, expresado por cada cien.

$$\text{Porcentaje de viviendas con refrigerador} = \frac{\text{Número de viviendas que disponen de refrigerador}}{\text{Total de viviendas particulares habitadas}} \times 100$$

Para el cálculo de este indicador se excluyen las viviendas particulares habitadas del tipo local no construido para habitación, vivienda móvil o refugio.

• Porcentaje de viviendas con disponibilidad de lavadora

Es el número de viviendas particulares habitadas que cuentan con lavadora respecto al total de viviendas particulares habitadas, expresado por cada cien.

$$\text{Porcentaje de viviendas con lavadora} = \frac{\text{Número de viviendas que disponen de lavadora}}{\text{Total de viviendas particulares habitadas}} \times 100$$

Para el cálculo de este indicador se excluyen las viviendas particulares habitadas del tipo local no construido para habitación, vivienda móvil o refugio.

• Porcentaje de viviendas con disponibilidad de automóvil o camioneta

Es el número de viviendas particulares habitadas que cuentan con automóvil o camioneta respecto al total de viviendas particulares habitadas, expresado por cada cien.

$$\text{Porcentaje de viviendas con automóvil o camioneta} = \frac{\text{Número de viviendas que disponen de automóvil o camioneta}}{\text{Total de viviendas particulares habitadas}} \times 100$$

Para el cálculo de este indicador se excluyen las viviendas particulares habitadas del tipo local no construido para habitación, vivienda móvil o refugio.

• Porcentaje de viviendas con disponibilidad de motocicleta o motoneta

Es el número de viviendas particulares habitadas que cuentan con motocicleta o motoneta respecto al total de viviendas particulares habitadas, expresado por cada cien.

$$\text{Porcentaje de viviendas con motocicleta o motoneta} = \frac{\text{Número de viviendas que disponen de motocicleta o motoneta}}{\text{Total de viviendas particulares habitadas}} \times 100$$

Para el cálculo de este indicador se excluyen las viviendas particulares habitadas del tipo local no construido para habitación, vivienda móvil o refugio.

• Porcentaje de viviendas con disponibilidad de bicicleta

Es el número de viviendas particulares habitadas que cuentan con bicicleta que se utilice como medio de transporte respecto al total de viviendas particulares habitadas, expresado por cada cien.

$$\text{Porcentaje de viviendas con bicicleta} = \frac{\text{Número de viviendas que disponen de bicicleta}}{\text{Total de viviendas particulares habitadas}} \times 100$$

Para el cálculo de este indicador se excluyen las viviendas particulares habitadas del tipo local no construido para habitación, vivienda móvil o refugio.

Disponibilidad de Tecnologías de la Información y la Comunicación (TIC)

• Porcentaje de viviendas con disponibilidad de computadora

Es el número de viviendas particulares habitadas que cuentan con computadora, laptop o tablet respecto al total de viviendas particulares habitadas, expresado por cada cien.

$$\text{Porcentaje de viviendas con computadora} = \frac{\text{Número de viviendas que disponen de computadora}}{\text{Total de viviendas particulares habitadas}} \times 100$$

Para el cálculo de este indicador se excluyen las viviendas particulares habitadas del tipo local no construido para habitación, vivienda móvil o refugio.

• Porcentaje de viviendas con disponibilidad de línea telefónica fija

Es el número de viviendas particulares habitadas que cuentan con línea telefónica fija respecto al total de viviendas particulares habitadas, expresado por cada cien.

$$\text{Porcentaje de viviendas con línea telefónica fija} = \frac{\text{Número de viviendas que disponen de línea telefónica fija}}{\text{Total de viviendas particulares habitadas}} \times 100$$

Para el cálculo de este indicador se excluyen las viviendas particulares habitadas del tipo local no construido para habitación, vivienda móvil o refugio.

• Porcentaje de viviendas con disponibilidad de teléfono celular

Es el número de viviendas particulares habitadas que cuentan con teléfono celular respecto al total de viviendas particulares habitadas, expresado por cada cien.

$$\text{Porcentaje de viviendas con teléfono celular} = \frac{\text{Número de viviendas que disponen de teléfono celular}}{\text{Total de viviendas particulares habitadas}} \times 100$$

Para el cálculo de este indicador se excluyen las viviendas particulares habitadas del tipo local no construido para habitación, vivienda móvil o refugio.

• Porcentaje de viviendas con disponibilidad de internet

Es el número de viviendas particulares habitadas que cuentan con servicio de internet respecto al total de viviendas particulares habitadas, expresado por cada cien.

$$\text{Porcentaje de viviendas con internet} = \frac{\text{Número de viviendas que disponen de internet}}{\text{Total de viviendas particulares habitadas}} \times 100$$

Para el cálculo de este indicador se excluyen las viviendas particulares habitadas del tipo local no construido para habitación, vivienda móvil o refugio.

• Porcentaje de viviendas con disponibilidad de televisión de paga

Es el número de viviendas particulares habitadas que cuentan con servicio de televisión de paga (cable o satelital) respecto al total de viviendas particulares habitadas, expresado por cada cien.

$$\text{Porcentaje de viviendas con televisión de paga} = \frac{\text{Número de viviendas que disponen de servicio de televisión de paga}}{\text{Total de viviendas particulares habitadas}} \times 100$$

Para el cálculo de este indicador se excluyen las viviendas particulares habitadas del tipo local no construido para habitación, vivienda móvil o refugio.

ETNICIDAD

Porcentaje de la población de 3 años y más que habla lengua indígena

Es la población de 3 años y más que declaró hablar lengua indígena respecto al total de población del mismo rango de edad, expresada por cada cien.

$$\text{Porcentaje de población que habla lengua indígena} = \frac{\text{Población de 3 años y más que habla lengua indígena}}{\text{Total de población de 3 años y más}} \times 100$$

Porcentaje de la población de 3 años y más que no habla español de los hablantes de lengua indígena

Es la población de 3 años y más que declaró hablar lengua indígena y no hablar español respecto al total de población del mismo rango de edad hablante de lengua indígena, expresada por cada cien.

$$\text{Porcentaje de población que no habla español de los hablantes de lengua indígena} = \frac{\text{Población de 3 años y más que no habla español de los hablantes de lengua indígena}}{\text{Total de población de 3 años y más que habla lengua indígena}} \times 100$$

Lenguas indígenas más frecuentes

Enlista las dos lenguas indígenas con mayor número de hablantes respecto al total de población de 3 años y más que habla lengua indígena, expresada por cada cien.

$$\text{Porcentaje de población que habla lengua indígena "X"} = \frac{\text{Población de 3 años y más que habla lengua indígena "X"}}{\text{Total de población de 3 años y más que habla lengua indígena}} \times 100$$

Porcentaje de la población que se considera afromexicana negra o afrodescendiente

Es la población que por sus antepasados y de acuerdo con sus costumbres y tradiciones se considera afromexicana negra o afrodescendiente respecto al total de población, expresada por cada cien.

$$\text{Porcentaje de población que se considera afromexicana negra o afrodescendiente} = \frac{\text{Población que se considera afromexicana negra o afrodescendiente}}{\text{Total de población}} \times 100$$

DISCAPACIDAD

Porcentaje de la población con alguna discapacidad

Es la población que declaró tener alguna discapacidad¹ respecto al total de población, expresada por cada cien.

$$\text{Porcentaje de población con alguna discapacidad} = \frac{\text{Población que declaró tener alguna discapacidad}}{\text{Total de población}} \times 100$$

¹Se considera como persona con discapacidad aquella que declaró tener mucha dificultad o no poder realizar alguna de las siguientes actividades: ver, aun usando lentes; oír, aun usando aparato auditivo; caminar, subir o bajar; recordar o concentrarse; bañarse, vestirse o comer; hablar o comunicarse.

Porcentaje de la población con alguna discapacidad por grupos de edad

Es la población que declaró tener alguna discapacidad² en un grupo de edad específico respecto al total de población en ese grupo de edad, expresada por cada cien.

Los grupos de edad presentados son: [0,17], [18,29], [30,59], [60 y más].

$$\text{Porcentaje de población con alguna discapacidad del grupo de edad [xy]} = \frac{\text{Población con alguna discapacidad del grupo de edad [xy]}}{\text{Total de población del grupo de edad [xy]}} \times 100$$

²Se considera como persona con discapacidad aquella que declaró tener mucha dificultad o no poder realizar alguna de las siguientes actividades: ver, aun usando lentes; oír, aun usando aparato auditivo; caminar, subir o bajar; recordar o concentrarse; bañarse, vestirse o comer; hablar o comunicarse.

MIGRACIÓN

Porcentaje de la población de 5 años y más con lugar de residencia en marzo de 2015 distinto al actual

Es la población de 5 años y más que en marzo de 2015 tenía residencia habitual en un municipio o entidad diferente al actual (migración interna) o bien fuera del país (inmigración internacional) respecto al total de población de 5 años y más, expresada por cada cien.

$$\text{Porcentaje de población migrante (migración interna o inmigración internacional)} = \frac{\text{Población de 5 años y más migrante interna + población inmigrante internacional}}{\text{Total de población de 5 años y más}} \times 100$$

Distribución de la población de 5 años y más con lugar de residencia en marzo de 2015 distinto al actual según causa de la migración

Es la población de 5 años y más que en marzo de 2015 tenía residencia habitual en un municipio o entidad diferente al actual o bien fuera del país según causa de migración respecto al total de población de 5 años y más que en marzo de 2015 tenía residencia habitual en un municipio o entidad diferente al actual o bien fuera del país, expresada por cada cien.

$$\text{Porcentaje de población migrante interna o inmigrante internacional según causa "X"} = \frac{\text{Población de 5 años y más migrante interna + población inmigrante internacional según causa "X"}}{\text{Población de 5 años y más migrante interna + población inmigrante internacional}} \times 100$$

Donde "X" se refiere a una de las siguientes causas:

- Trabajo: Buscar trabajo, cambio u oferta de trabajo.
- Familiar: Reunirse con la familia, se casó o unió.
- Estudiar.
- Inseguridad: Por inseguridad delictiva o violencia.
- Otra causa: Por desastres naturales, le deportaron (regresaron), otra causa o no especificado.



FECUNDIDAD Y MORTALIDAD

Promedio de hijas(os) nacidas(os) vivas(os) de las mujeres de 15 a 49 años

Es el número de hijas(os) nacidas(os) vivas(os) de las mujeres de 15 a 49 años respecto al total de mujeres en este rango de edad.

$$\text{Promedio de hijas(os) nacidas(os) vivas(os)} = \frac{\text{Número de hijas(os) nacidas(os) vivas(os) de las mujeres de 15 a 49 años}}{\text{Total de mujeres de 15 a 49 años}}$$

Promedio de hijas(os) nacidas(os) vivas(os) por grupos quinquenales de edad de las mujeres de 15 a 49 años

Es el número de hijas(os) nacidas(os) vivas(os) de las mujeres en un grupo de edad específico respecto al total de mujeres en ese grupo de edad.

Los grupos de edad presentados son: [15,19], [20,24], [25,29], [30,34], [35,39], [40,44], [45,49].

$$\text{Promedio de hijas(os) nacidas(os) vivas(os) del grupo de edad [x,y]} = \frac{\text{Número de hijas(os) nacidas(os) vivas(os) de las mujeres del grupo de edad [x,y]}}{\text{Total de mujeres del grupo de edad [x,y]}}$$

Porcentaje de hijas(os) fallecidas(os) de las mujeres de 15 a 49 años

Es el número de hijas(os) fallecidas(os) de las mujeres de 15 a 49 años respecto al total de hijas(os) nacidas(os) vivas(os) de las mujeres de este mismo rango de edad, expresado por cada cien.

$$\text{Porcentaje de hijas(os) fallecidas(os)} = \frac{\text{Número de hijas(os) fallecidas(os) de las mujeres de 15 a 49 años}}{\text{Número de hijas(os) nacidas(os) vivas(os) de las mujeres de 15 a 49 años}} \times 100$$



CARACTERÍSTICAS ECONÓMICAS

Porcentaje de la población de 12 años y más económicamente activa (PEA)

Es la población económicamente activa³ (PEA) respecto al total de población de 12 años y más, expresada por cada cien. A este indicador se le conoce también como tasa de participación económica.

$$\text{Porcentaje de PEA} = \frac{\text{Población de 12 años y más económicamente activa (PEA)}}{\text{Total de población de 12 años y más}} \times 100$$

Este indicador se presenta para el total de población de 12 años y más, y por separado para hombres y mujeres del mismo rango de edad.

³ Población de 12 años y más que en la semana de referencia tuvo o realizó alguna actividad económica (población ocupada) o buscó activamente realizar una.

Porcentaje de población de 12 años y más económicamente activa (PEA) ocupada

Es la población económicamente activa (PEA) que se encontraba ocupada en la semana de referencia respecto al total de población económicamente activa, expresada por cada cien. Este indicador también se conoce como tasa de ocupación.

$$\text{Porcentaje de la población ocupada} = \frac{\text{Población de 12 años y más ocupada en la semana de referencia}}{\text{Población de 12 años y más económicamente activa (PEA)}} \times 100$$

Este indicador se presenta para el total de población de 12 años y más, y por separado para hombres y mujeres del mismo rango de edad.

Porcentaje de población de 12 años y más no económicamente activa (PNEA)

Es la población no económicamente activa⁴ (PNEA) respecto al total de población de 12 años y más, expresada por cada cien.

$$\text{Porcentaje de PNEA} = \frac{\text{Población de 12 años y más no económicamente activa (PNEA)}}{\text{Total de población de 12 años y más}} \times 100$$

⁴ Población de 12 años y más que en la semana de referencia no realizó alguna actividad económica ni buscó trabajo.

Distribución de la población de 12 años y más no económicamente activa (PNEA) según tipo de actividad no económica

Es la población no económicamente activa (PNEA) de acuerdo con su actividad respecto al total de población de 12 años y más no económicamente activa, expresada por cada cien.

$$\text{Porcentaje de PNEA con actividad "X"} = \frac{\text{Población de 12 años y más no económicamente activa con actividad "X"}}{\text{Población de 12 años y más no económicamente activa (PNEA)}} \times 100$$

Donde "X" se refiere a alguna de las siguientes actividades:

- Estudiantes.
- Personas dedicadas a los quehaceres de su hogar.
- Pensionadas(os) o jubiladas(os).
- Personas con alguna limitación física o mental permanente que les impide trabajar.
- Personas en otras actividades no económicas (no trabaja).

Porcentaje de la población de 12 años y más con condición de actividad no especificada

Es la población de 12 años y más de la cual no se obtuvo respuesta o esta fue imprecisa, en su condición de actividad, expresada por cada cien.

$$\text{Porcentaje de la población con condición de actividad no especificada} = \frac{\text{Población de 12 años y más que no especificó su condición de actividad}}{\text{Total de población de 12 años y más}} \times 100$$



CARACTERÍSTICAS EDUCATIVAS

Distribución de la población de 15 años y más según nivel de escolaridad

Es la población de 15 años y más por cada nivel de escolaridad respecto al total de población de 15 años y más, expresada por cada cien.

$$\text{Porcentaje de la población con nivel de escolaridad "X"} = \frac{\text{Población de 15 años y más con nivel de escolaridad "X"}}{\text{Total de población de 15 años y más}} \times 100$$

Donde "X" se refiere a alguno de los siguientes niveles de escolaridad:

- Sin escolaridad: Población sin instrucción.
- Básica: Población con algún grado aprobado en preescolar, primaria, secundaria, o bien estudios técnicos o comerciales con primaria terminada.
- Media superior: Población con algún grado aprobado de preparatoria, bachillerato general, bachillerato tecnológico, estudios

técnicos o comerciales con secundaria terminada, o bien normal con primaria o secundaria terminada.

- Superior: Población con algún grado aprobado en estudios técnicos o comerciales con preparatoria terminada, normal de licenciatura, licenciatura, especialidad, maestría, o bien doctorado.
- No especificado.

Tasa de alfabetización por grupos de edad

Es la población que sabe leer y escribir un recado en un grupo de edad específico respecto a la población en ese grupo de edad, expresada por cada cien.

Los grupos de edad presentados son: [15,24] y [25 y más].

$$\text{Tasa de alfabetización del grupo de edad [x,y]} = \frac{\text{Población del grupo de edad [x,y] que sabe leer y escribir un recado}}{\text{Total de población del grupo de edad [x,y]}} \times 100$$

Asistencia escolar por grupos de edad

Es la población en un grupo de edad particular que asiste actualmente a la escuela respecto al total de población en ese grupo de edad, expresada por cada cien.

Los grupos de edad presentados son: [3,5], [6,11], [12,14], [15,24].

$$\text{Porcentaje de asistencia escolar del grupo de edad [x,y]} = \frac{\text{Población que asiste a la escuela del grupo de edad [x,y]}}{\text{Total de población del grupo de edad [x,y]}} \times 100$$

AFILIACIÓN A SERVICIOS DE SALUD

Porcentaje de población afiliada a servicios de salud

Es la población afiliada a alguna institución que brinda servicios de salud, pública o privada respecto al total de población, expresada por cada cien.

$$\text{Porcentaje de población afiliada a servicios de salud} = \frac{\text{Población afiliada a servicios de salud}}{\text{Total de población}} \times 100$$

Distribución de la población afiliada a servicios de salud según institución de afiliación

Es la población afiliada a servicios de salud para cada una de las instituciones respecto al total de población afiliada, expresada por cada cien.

Para calcular el porcentaje de afiliación que representa alguna institución de salud, se divide el total de los afiliados a la institución de interés entre la población total afiliada y se multiplica el resultado por cien.

La suma de los porcentajes de las instituciones puede ser más de 100% debido a que una persona puede estar afiliada a más de una institución.

$$\text{Porcentaje de población afiliada a la institución "X"} = \frac{\text{Población afiliada a la institución "X"}}{\text{Total de población afiliada a servicios de salud}} \times 100$$

Donde "X" representa alguna de las siguientes instituciones:

- IMSS: Instituto Mexicano del Seguro Social.
- INSABI: Instituto de Salud para el Bienestar o Seguro Popular o para una Nueva Generación (Siglo XXI).
- ISSSTE o ISSSTE estatal: Instituto de Seguridad y Servicios Sociales de los Trabajadores del Estado.
- IMSS BIENESTAR: IMSS-BIENESTAR o IMSS-PROSPERA.
- Pemex, Defensa o Marina.
- Institución privada.
- Otra institución.

SITUACIÓN CONYUGAL

Distribución de la población de 12 años y más según situación conyugal

Población de 12 años y más para cada una de las situaciones conyugales respecto al total de población de 12 años y más, expresada por cada cien.

$$\text{Porcentaje de la población en situación conyugal "X"} = \frac{\text{Población de 12 años y más en situación conyugal "X"}}{\text{Total de población de 12 años y más}} \times 100$$

Donde "X" se refiere a alguna de las siguientes situaciones conyugales:

- Casada (incluye tanto a la población casada únicamente por el civil, a la población casada sólo religiosamente y a la población casada civil y religiosamente).
- Soltera.
- Unión libre.
- Separada.
- Divorciada.
- Viuda.
- No especificado.

Notas:

- Para el cálculo de los indicadores se incluye la estimación de población en viviendas sin información de ocupantes y menores imputados.
- Algunas distribuciones porcentuales podrían no sumar 100 por ciento, debido al redondeo que genera diferencias poco significativas.
- N/A: No Aplica o no tiene.
- Los ceros que aparecen en el documento pueden deberse a la baja frecuencia de casos en la categoría y no necesariamente a la ausencia de los mismos.